



UNIVERSITE DE PICARDIE JULES VERNE
Ecole Doctorale des Sciences Humaines et Sociales
CURAPP - ESS UMR 7319

Thèse de Doctorat en Sciences du Langage

**Les slogans publicitaires comme support didactique dans
l'apprentissage du Français Langue Etrangère**

Volume II

Présentée et soutenue publiquement le 11 décembre 2019

Par

Hend AL AHMAD

Sous la direction de

Madame **Jeannine RICHARD-ZAPPELLA**

Professeure Émérite, Université de Picardie Jules Verne

Membres du jury

Monsieur Thierry GUILBERT, Université de Picardie Jules Verne.

Monsieur Fabien LIENARD, Université Le Havre, Rapporteur.

Madame Jeannine RICHARD-ZAPPELLA, Directrice, Université de Picardie Jules Verne.

Monsieur Jeremi SAUVAGE, Université de Montpellier, Rapporteur.

Monsieur Carl VETTERS, Université du Littoral Côte d'Opale.



Corpus de slogans publicitaires

Les hebdomadaires retenus sont *L'EXPRESS, L'OBS, LE FIGARO MAGAZINE, MADAME FIGARO, MARIE CLAIRE, ELLE.*

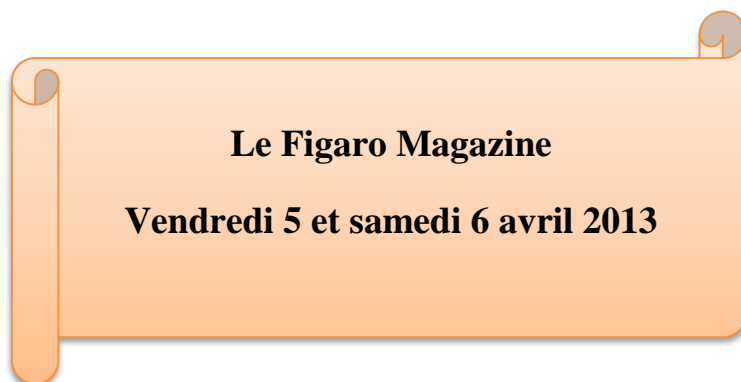

Le Figaro Magazine

Vendredi 5 et samedi 6 avril 2013



C'est le moment de prendre en main
votre patrimoine.

Pour valoriser votre patrimoine, saisissez les opportunités d'investissement immobilier dès aujourd'hui.

Les taux actuels vous permettent d'investir dans l'immobilier à des conditions très favorables. Plus qu'un simple placement, c'est une solution privilégiée pour assurer l'avenir de votre famille et diversifier vos actifs.

Profitez dès aujourd'hui de nos meilleurs taux pour financer votre résidence principale, secondaire ou locative⁽¹⁾.

Demandez une simulation de prêt personnalisée

RDV en agence

Tél 0 810 17 17 17⁽²⁾

Web www.hsbc.fr/hsbcpremier

HSBC 
Premier

(1) Sous réserve d'acceptation de votre dossier. (2) Coût variable selon opérateurs. HSBC France - SA au capital de 337 189 135 euros - SIREN 775 670 284 RCS Paris. Siège social : 103, avenue des Champs-Élysées - 75008 Paris. Banque et Société de courtage en assurance immatriculée auprès de l'ORIAS (Organisme pour le Registre des Intermédiaires en Assurance - www.orias.fr) sous le n° 07 005 894. Crédit photo : Getty Images.

Du
4 mars
au 14 avril

Dans nos plans, il y a de la place pour les vôtres.

Frais
de notaire
offerts⁽¹⁾

+

1500€
offerts par
pièce⁽²⁾



BIEN PLUS
pour vous

Quand on achète un logement, on ne peut pas penser à tout, ni tout prévoir. Bouygues Immobilier lance la démarche BIEN PLUS avec 7 engagements pour vous offrir le meilleur accompagnement.



bouygues-immobilier.com
0 810 000 910
PRX D'UN APPEL LOCAL

**Bouygues
Immobilier**

(1) Frais de notaire offerts liés à l'emprunt et non frais d'hypothèque, de caution ou de privilège du prêteur de deniers ou tous autres frais éventuels de garantie liés au financement de l'acquisition. (2) Réduction de 1 500 euros par pièce principale (pièce de plus de 7 m² hors cuisine et salle de bain), soit 1 500 € sur un studio, 3 000 € sur un T2, 4 500 € sur un T3, 6 000 € sur un T4 et 7 500 € sur un T5 sur le prix de vente d'un logement, sur la base de la grille de prix du 04/03/2013. Prix exprimés en TVA à 19,6% sur les échéances solennelles au 1^{er} janvier 2014, et en TVA à 20% sur les échéances prochaines au 1^{er} janvier 2014. Prix susceptibles d'ajustement en fonction du taux de TVA en vigueur à l'acquisition de chaque échéance de prix. (3) Offres valables pour toute réservation signée entre le 04/03/2013 et le 14/04/2013 et un engagement ou contrat conclu sur une sélection de programmes (liste des programmes concernés disponibles sur www.bouygues-immobilier.com). Offres non cumulables avec les autres offres Bouygues Immobilier en cours. Sont exclus des offres « 1 500 € par pièce offerte » et « Frais de notaire offerts » les bâtiments en copropriété ainsi que les logements dont l'acquisition est soumise à des conditions d'éligibilité fixées par le conseil municipal ou le communauté d'agglomération ou l'intercommunalité. (4) Valable pour tous les prêts à taux zéro émis à partir du 1^{er} janvier 2013 octroyés aux primo-accédants pour l'acquisition de leur résidence principale neuve. Sous réserve de respecter les conditions fixées aux articles L. 31-10-1 et suivants et R. 31-10-1 et suivants du Code de la construction relative aux conditions d'application du PTE+ (conditions de ressources, de composition familiale, de performance énergétique et localisation géographique à respecter). Sous réserve d'acceptation du dossier par l'établissement bancaire. Conditions détaillées en espèce de vente sur www.bouygues-immobilier.com. Crédit photo : Madsenhouse Bouygues Immobilier - Atelier d'architecture Rey et Lurquet - RCS Nanterre 862 091 646.

Le prêt immobilier est sorti de l'âge de pierre

Retrouvez-nous
au Salon de l'Immobilier
Stand C24 - Hall 5 - Pte de Versailles
du 11 au 14 avril 2013

Établissement de crédit au capital de 1 250 000 000 € - RCS PARIS 8302 483 275

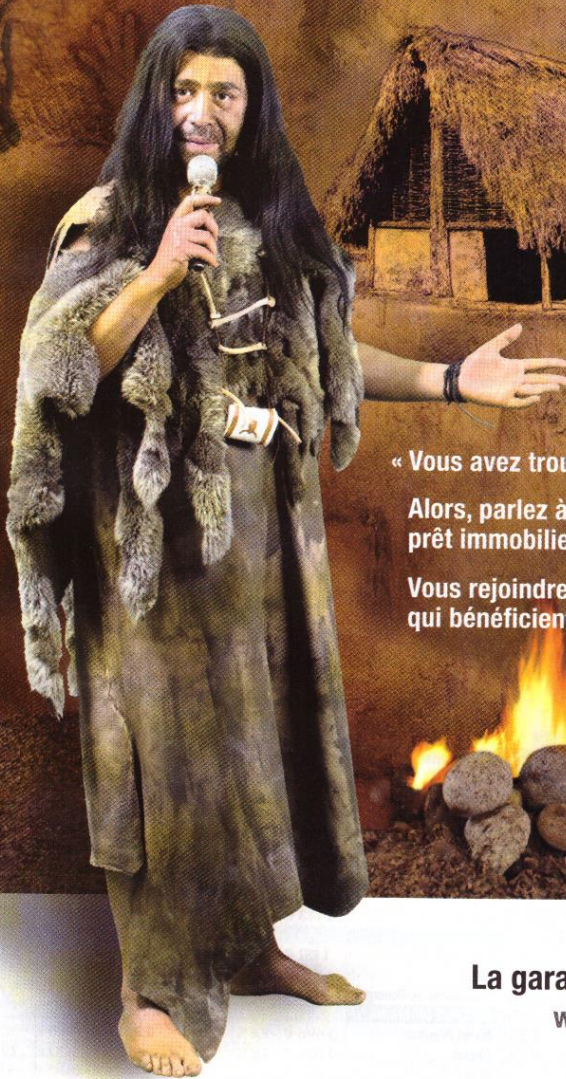

« Vous avez trouvé le logement de vos rêves ?

Alors, parlez à votre banquier de la garantie de votre prêt immobilier et choisissez Crédit Logement.

Vous rejoindrez ainsi les 6,5 millions d'homo sapiens qui bénéficient déjà d'un prêt sans hypothèque ! »

Pour + d'infos sur
La garantie de votre prêt immobilier
www.creditlogement.fr





ORDRE DE MALTE
FRANCE

De geste en geste, pour toujours, se transmet l'amour du monde.

Année après année, vous avez construit votre vie.
Parfois dans la joie, parfois dans la peine.
Mais toujours, vous avez continué d'avancer.
**Vous êtes-vous déjà demandé ce qu'il resterait
des valeurs profondes sur lesquelles vous avez
fondé votre existence ?**

Depuis plus de neuf siècles, geste après geste,
inspiré par les valeurs chrétiennes, l'Ordre de Malte
accueille et secourt les plus faibles sans distinction
d'origine ou de religion. En France, nous mobilisons
plus de 1 500 collaborateurs et des milliers de bénévoles
pour servir les personnes fragilisées par la maladie,
le handicap, l'âge ou l'exclusion. **Confiez à l'Ordre
de Malte France ce que vous avez de plus précieux.**
Les biens transmis seront entièrement consacrés à notre
mission charitable.



Maxyma - © Gettyimages

Ordre de Malte France, une force au service du plus faible

► **COMPLÉTEZ ET RETOURNEZ CE COUPON À : ORDRE DE MALTE FRANCE - 59789 LILLE CEDEX 9** ◀

LEGS, DONATIONS, ASSURANCES-VIE



Association reconnue d'utilité publique, l'Ordre de Malte France est habilité à recevoir legs, donations et contrats d'assurance-vie en exonération totale de droits de succession, donation et mutation. Organiser sa succession est un geste qui demande conseils et réflexion. Nous vous accompagnons et nous nous engageons à préserver la confidentialité de votre démarche.

Je souhaite recevoir votre brochure d'information.

Nous vous ferons parvenir notre brochure gracieusement, sans aucun engagement de votre part.

M M^{me} M^{lle}

Nom :

Prénom :

Adresse :

Code postal : _____ Ville :

Tél. (facultatif) : _____

Merci de m'appeler entre : _____ h et _____ h

E-mail (facultatif) : _____ @

LEGS 1306



Pour en savoir plus : Contactez Isabelle de Forton - 01 55 74 53 53

i.deforton@ordremaltefrance.org - www.ordremaltefrance.org

Conformément à la loi informatique et libertés du 6 janvier 1978, vous disposez d'un droit d'accès, de suppression et de rectification aux données personnelles vous concernant en vous adressant à notre association.



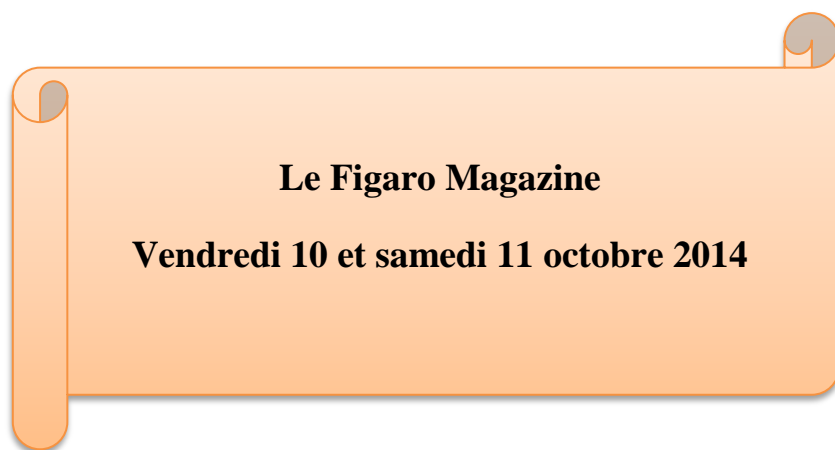

Au ski, le plus important c'est le planté de cuillère.

GASTRONOMIE : nos chefs passionnés vous concoctent un programme aux mille saveurs entre cuisine authentique inspirée des spécialités montagnardes et goûters gourmands au pied des pistes. Après vous être régalés de sommets enneigés, savourez les douceurs de la table.
Toutes nos offres sur www.clubmed.fr/ski



Club Med 
REDÉCOUVREZ LE BONHEUR

CLUB MED FRANCE SA au capital de 11 301 492 € - 312 684 RCS Paris - Siège : 15 avenue Carnot - 75017 Paris. Date d'inscription : 02/10/14.
Crédit photos : © Peter Bantz / Robert Harding World Imagery / Corbis.

LA TECHNOLOGIE HYBRIDE SE FAIT SÉDUCTION

*Les lecteurs ont testé
les nouvelles Toyota Yaris Hybride,
made in France et Auris Hybride
série spéciale Feel!*



ESSAI NOUVEAUTÉS.

Les nouvelles Toyota Yaris Hybride, made in France et Auris Hybride série spéciale Feel! ont pris leur quartier d'été dans Paris. L'opportunité pour nos lecteurs de découvrir en avant première la technologie hybride Toyota de référence, pour un confort et un plaisir de conduite toujours plus actuels.



Encore une bonne journée...
Et c'est comme ça tous les jours.

Jusqu'au 15 décembre
profitez de

**5 ANS
D'ENTRETIEN
+ GARANTIE
+ ASSISTANCE**

Jusqu'à **2700 €** d'avantages offerts⁽¹⁾

*Offre non cumulable avec d'autres remises en cours.

SUZUKI
S-CROSS

Plus qu'une voiture, un état d'esprit.

Modèle présenté : Suzuki S-Cross 1.6 VVT Pack • 22 290 € • peinture métallisée 530 €. Consommations mixtes CEE gamme Suzuki S-Cross (l/100km) : 4,4 - 5,7. Emissions CO₂ (g/km) : 114 - 130. (1) Offre 5 ans d'entretien, garantie et assistance : Contrat « Premium Club » 5 ans comprenant l'entretien, selon les préconisations Suzuki (hors pneumatiques), l'extension de garantie (au terme de la garantie constructeur) et l'assistance 24h, kilométrage illimité. Voir modalités de souscription, conditions générales et exclusions disponibles sur simple demande en concession. Offre valable pour les véhicules S-Cross essence essence Diesel, d'une valeur totale de contrat tarif public respectivement de 2 217 € TTC et 2 706 € TTC. Les prestations panne mécanique et Assistance sont gérées par la société Opteven Assurances : Opteven Assurances au capital de 5 335 715 euros - Siège social : 35-37 Rue Louis Guérin 69100 VILLEURBANNE - RCS Lyon n°379 954 886. Les prestations d'entretien sont gérées par Opteven Services : SA au capital de 302 878 euros - Siège social : 35-37 Rue Louis Guérin 69100 VILLEURBANNE RCS Lyon. 333 375 426. Les prestations Pannes Mécaniques et l'Assistance Opteven Assurances peuvent être souscrites indépendamment, à des conditions disponibles auprès d'Opteven Assurances ; de même les prestations Entretien peuvent être souscrites indépendamment, à des conditions disponibles auprès d'Opteven Services. Offre non cumulable avec d'autres remises en cours. Offre promotionnelle valable pour toutes commandes d'un S-Cross neuf jusqu'au 15/12/2014, chez les concessionnaires participants, dans la limite des stocks disponibles. Offres réservées aux particuliers, en France métropolitaine, non cumulable avec d'autres remises en cours. Tarif au 01/07/2014. *Way of Life! Un style de vie ! www.suzuki.fr

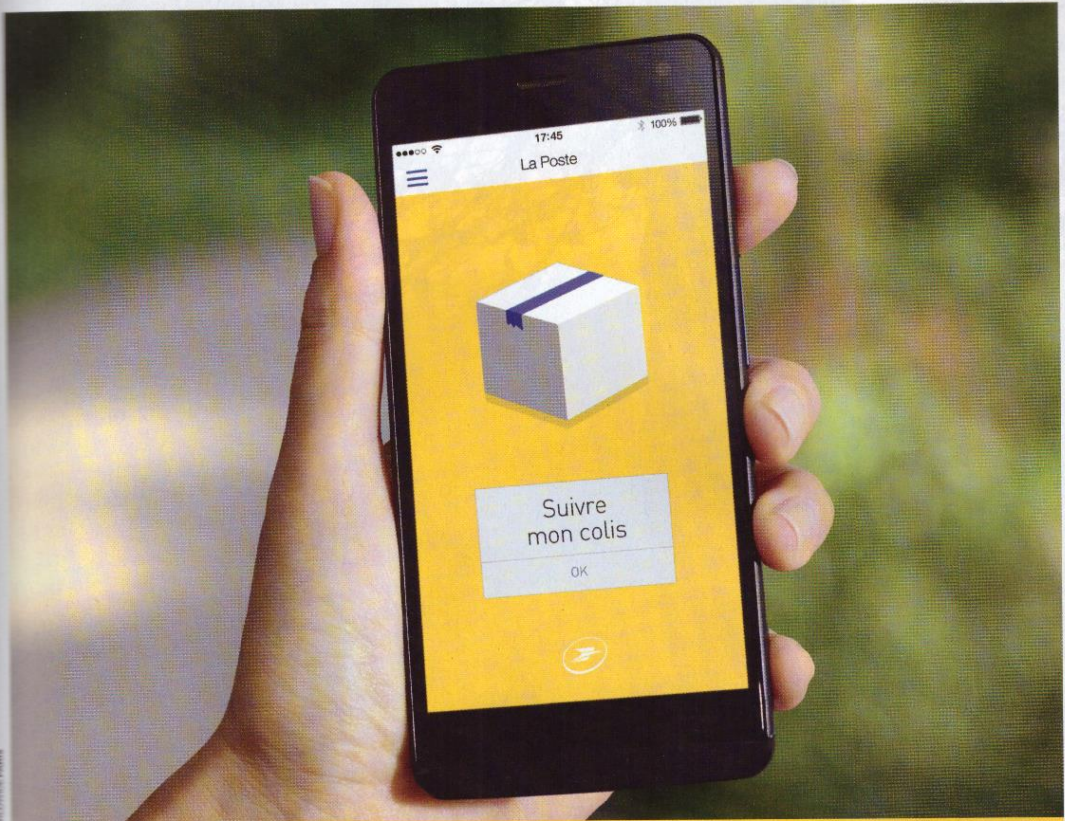

Votre colis vous donne de ses nouvelles tout au long de son voyage.

Une nouvelle idée de La Poste.

laposte.fr



DÉVELOPPONS LA CONFIANCE | LA POSTE

La Poste - Société anonyme au capital de 1 000 000 000 euros - 100 rue de Valenciennes - 75013 Paris Cedex 13 - France - Téléphone : 09 70 70 70 70 - Site internet : www.laposte.fr

LORSQUE VOUS VISITEZ UN LIEU UNIQUE, VOUS
APPRÉCIEZ LA DIFFÉRENCE

Savourez cette expérience, voyagez en profitant d'un service de haut standard que vous offrent nos hôtels de luxe. Découvrez notre collection d'établissements exceptionnels membres de Preferred Hotels & Resorts et Preferred Boutique à travers le Monde.

Visitez PreferredHotelGroup.com/FIGARO

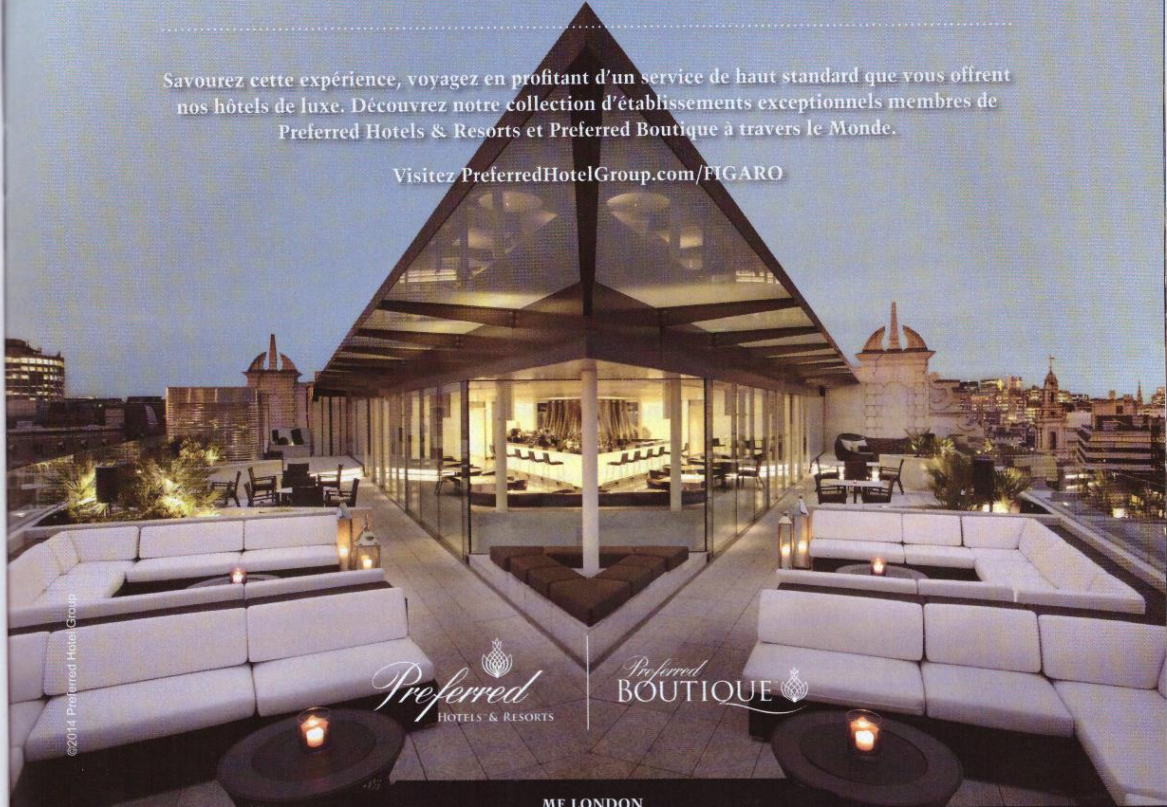

©2014 Preferred Hotel Group

Preferred
HOTELS & RESORTS

Preferred
BOUTIQUE

ME LONDON
Londres, Royaume-Uni



HÔTEL DE PARIS - SAINT-TROPEZ
Saint-Tropez, France



PARCO DEI PRINCIPI GRAND HOTEL & SPA
Rome, Italie

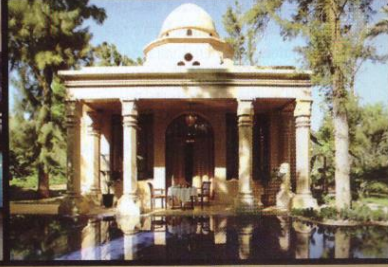

ES SAADI PALACE & VILLAS
Marrakech, Maroc

iPrefer rend vos voyages encore plus enrichissants

**Liégeois vanille et son cœur
fondant caramel beurre salé.**



Mamie Nova, il n'y a que toi qui me fais ça.

POUR VOTRE SANTÉ, PRATIQUEZ UNE ACTIVITÉ PHYSIQUE RÉGULIÈRE. WWW.MANGERBOUGER.FR

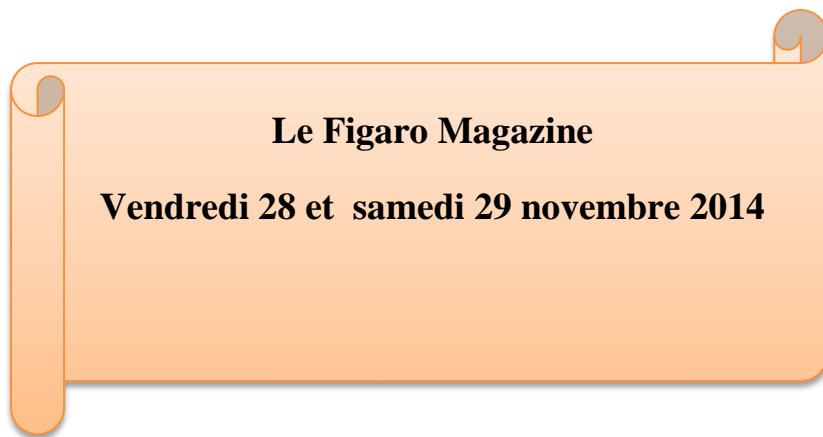

Le Figaro Magazine

Vendredi 28 et samedi 29 novembre 2014

De la technologie. Pas de la science-fiction.

Nouvelle Audi TT Coupé avec Audi virtual cockpit.

Concentrez-vous sur l'essentiel.

À bord de la nouvelle Audi TT Coupé, découvrez l'Audi virtual cockpit. Intégré dans un habitacle épuré au design inspiré de l'univers aéronautique, l'écran LCD de 12.3 pouces dévoile toutes les informations relatives au véhicule et au système de navigation*.

Ces fonctionnalités sont au centre de votre champ de vision, pour un plaisir de conduite décuplé et un confort optimal.

You Dare or You Don't**.



* Navigation MMI® plus de série ou en option selon finition. ** Relevez le défi.
Volkswagen Group France S.A. - RC Soissons B 602 025 538. Audi recommande **Castrol EDGE Professional**.
Vorsprung durch Technik = L'avance par la technologie.

GUINÉE ÉQUATORIALE

Nous terminons cette montre à la main.
Même des composants que vous ne voyez pas.

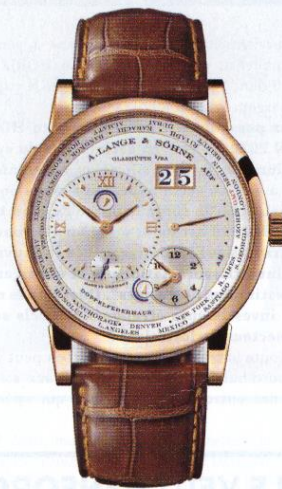

A. LANGE & SÖHNE
GLASHÜTTE 1/S.A

Même si de nombreux leviers, rouages et ressorts du mouvement de la LANGE 1 FUSEAUX HORAIRES restent probablement toujours invisibles, les maîtres-horlogers de Lange les décorent minutieusement à la main. Les amateurs de haute horlogerie apprécieront

que les composants terminés minutieusement ne soient pas tous cachés. Dans leur orchestration fascinante, beaucoup d'entre eux peuvent être admirés à travers le fond en verre saphir. Jetez-y vous-même un coup d'œil. www.alange-soehne.com

Nous vous invitons à découvrir notre collection à la
BOUTIQUE A. LANGE & SÖHNE PARIS
19, rue de la Paix, 75002 Paris, Tél. 01 42 65 68 71

La vie est un sport magnifique

L'ÉLÉGANCE EST TOUJOURS
LE PLUS BEAU DES CADEAUX

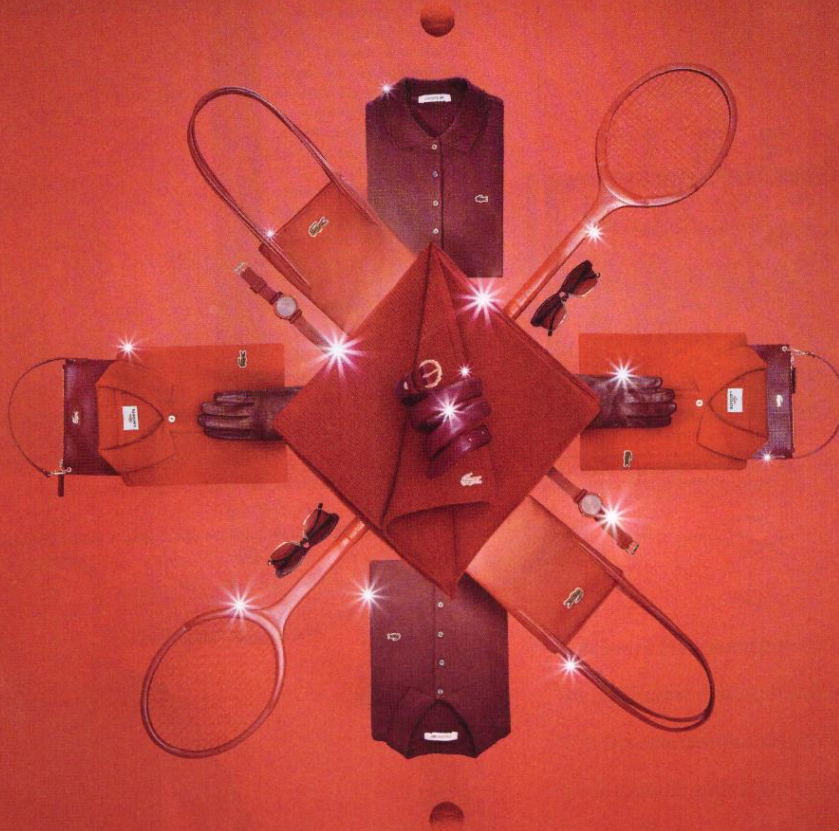

Nouvelle boutique en ligne Lacoste.com

LIFE IS A BEAUTIFUL SPORT LACOSTE 

Vivez l'inoubliable dans la ville de tous les possibles

Se baigner de soleil au cœur de l'hiver. Aller au plus haut des sommets jamais bâtis par l'Homme. Vibrer au cœur des souks et des traditions perpétuées. Skier dans le désert ou sur la neige. A Dubai, une nouvelle aventure commence chaque jour.



Dubai Tourism – Bureau de représentation France & Benelux
38, avenue des Champs-Élysées, 75008 Paris
Tél: 01 44 95 85 05, Fax: 01 45 63 13 14, W: dubai.fr | E: dcm-france@dubai.fr
[f Wearedubai.FR](https://www.facebook.com/wearedubai) | [t WeAreDubai_FR](https://twitter.com/wearedubai) | [y WeAreDubai](https://www.youtube.com/wearedubai)



L'ILE MAURICE COMME VOUS NE L'AVEZ JAMAIS IMAGINÉE

RESIDENCES & BEACH RESORT

Appartements, villas & maisons

A partir de 395,000 €



ROYAL PARK
MAURITIUS

WWW.ROYALPARK.MU // +33 685 098 378 // INFO@ROYALPARK.MU

CARDHU®

SINGLE MALT SCOTCH WHISKY

La Pépète du Speyside

D'une "pierre noire"
on extrait de l'or.

Cardhu, "pierre noire" en gaélique, recèle dans son élégante carafe aux reflets d'or, de riches arômes de fruits mûrs, de vanille et d'épices douces. Cette personnalité unique fait de lui le joyau du Speyside, berceau des plus grands whiskies écossais.



RCS Numéro B 33700065 - Cardhu, les emballages et logos associés sont des marques déposées - © Digico 2014

L'ABUS D'ALCOOL EST DANGEREUX POUR LA SANTÉ, À CONSOMMER AVEC MODÉRATION

MADE IN CHAMPAGNE
MADE WITH PASSION
MADE BY JACQUART*



"UNE MOSAÏQUE DE CRAIE
ET DE VIGNES, SIGNÉE
CHAMPAGNE JACQUART"

www.champagne-jacquart.com

L'ABUS D'ALCOOL EST DANGEREUX POUR LA SANTÉ. CONSOMMEZ AVEC MODÉRATION.

Diamant

LE BIJOU DE LA CHAMPAGNE



INSPIRÉ PAR SON CRÉATEUR, LE FLACON DE DIAMANT AFFICHE UNE INIMITABLE ALLURE. LE DÉFI DE SA TAILLE, LA PURETÉ DE SA LIGNE FONT TOUT AUTANT SENSATION QUE LE MERVEILLEUX CHAMPAGNE QU'IL CONTIENT, HOMMAGE AUX PLUS BELLES PARCELLES DE NOTRE VIGNOBLE.

Pour les fêtes retrouvez votre Diamant chez les cavistes Nicolas.

L'ABUS D'ALCOOL EST DANGEREUX POUR LA SANTÉ. À CONSOMMER AVEC MODÉRATION.

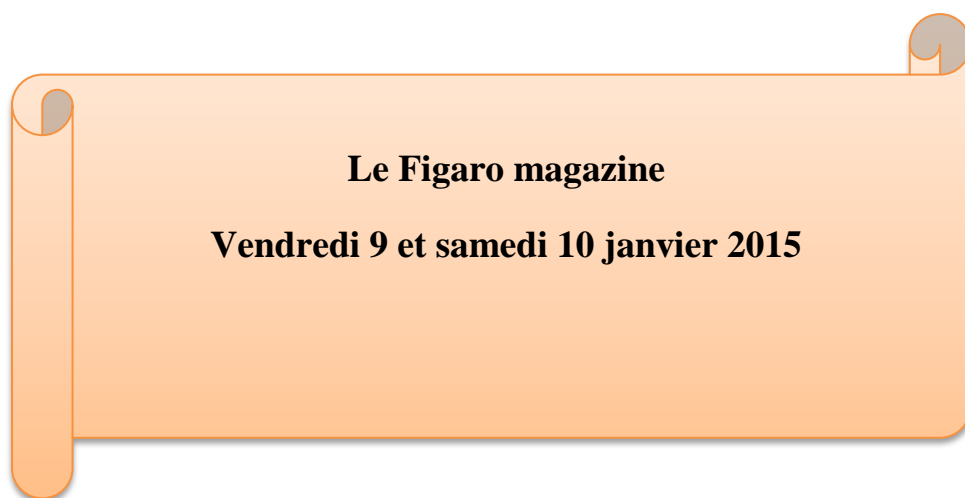

Le Figaro magazine

Vendredi 9 et samedi 10 janvier 2015

“Découvrez **le son**
le plus pur jamais restitué*”

Compréhension
optimale

Son d'une **pureté**
exceptionnelle



Audika

Restez connecté





**IL A 4 OREILLES,
52 DENTS ET LES 2 PIEDS
DANS UNE AGRICULTURE
PLUS DURABLE.**



Dans un Véritable Petit Beurre de LU®, il y a 73% de blé. Plus de 1500 agriculteurs partenaires en France appliquent la Charte LU'Harmony® pour garantir une culture du blé plus respectueuse de l'environnement : une sélection rigoureuse des meilleures variétés de blé pour nos biscuits, des pratiques agricoles favorisant la prévention pour ne traiter qu'en dernier recours, l'implantation de zones fleuries pour favoriser la biodiversité locale.

Ouvrons le Champ des Possibles.
www.lulechampdespossibles.fr



POUR VOTRE SANTÉ, ÉVITEZ DE MANGER TROP GRAS, TROP SUCRÉ, TROP SALÉ. www.mangerbouger.fr

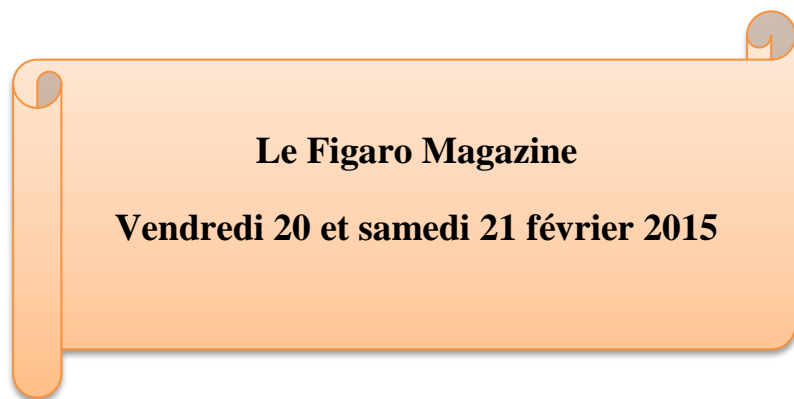

LIVRET ZESTO

by RCI Banque

"Épargner ce que je peux
et m'offrir ce que je veux,
j'adore !"



**Avec le livret d'épargne ZESTO by RCI Banque,
gérer mon épargne en toute simplicité, j'adore !**

Aucun frais d'ouverture, de gestion, ni de clôture et mon épargne est disponible à tout moment... J'adore l'idée !
ZESTO, c'est un placement sans risque accessible à tous à partir de 10 euros et jusqu'à 10 millions d'euros,
pour une épargne toujours gagnante... j'adore ce concept !

Et puis... notre argent finance les prêts que RCI Banque accorde aux clients des marques de l'Alliance
Renault-Nissan. Décidément ZESTO ça me plaît !

Rendez-vous sur www.livretzesto.fr pour ouvrir en quelques clics votre Livret ZESTO au taux de 1,50 % bruts*.

RCI Banque

Pour un placement simple, sûr et performant, souscrivez en ligne sur www.livretzesto.fr

*Les versements effectués seront rémunérés au taux nominal annuel de base brut de 1,50%, susceptible de variations. Taux avant prélèvements fiscaux et sociaux. Voir aussi Conditions Générales du Livret Zesto. RCI BANQUE, Groupe RENAULT, société anonyme au capital de 100 000 000 euros. Siège social : 14, avenue du Pavé Neuf - 93168 Noisy-le-Grand Cedex France - SIREN 306 523 358 RCS Bobigny - Code APE 651C. Adhère au Fonds de Garantie des Dépôts.

ZESTO
by RCI Banque

**UN NOUVEAU MODÈLE
POUR VOTRE ÉPARGNE**

contrat prévoyance PFG



Pour notre contrat prévoyance, qui mieux que le spécialiste du funéraire peut nous accompagner ?

Choisir PFG, pour financer et organiser ses obsèques à l'avance, c'est s'assurer que tout se déroulera parfaitement et comme vous l'avez décidé.

- **Capital garanti** jusqu'à 15 000 €⁽²⁾
- **Absence de questionnaire de santé**
- **Garantie Sérénité Totale** : les prestations seront réalisées sans coût supplémentaire quelle que soit l'inflation⁽²⁾
- **Rapatriement monde** inclus
- **Prise en charge sur appel de vos proches** dans les 2 heures, 7j/7 et 24h/24 au 31 23*

C'est pour toutes ces raisons que plus de 9 familles sur 10 recommandent aussi PFG pour leur contrat prévoyance obsèques⁽³⁾.

JUSQU'À
450 €
D'ÉCONOMIE⁽¹⁾
POUR TOUTE SOUSCRIPTION
AVANT LE 31 MARS 2015



SERVICES FUNÉRAIRES

DES CONSEILLERS
À VOTRE ÉCOUTE,
7J/7 ET 24H/24.



31 23
OBSEQUES



pfg.fr



700 AGENCES
PARTOUT EN FRANCE

(1) L'économie est le cumul entre une réduction de 200€ sur les contrats Prévoyance Obsèques et l'absence de coût de souscription TTC, le montant des prestations est supérieur à 3.000€ et la souscription des frais de dossier n'est pas applicable. (2) Cette offre n'est applicable qu'aux contrats Prévoyance Obsèques souscrits avant le 31/03/2015. (3) Sur la base de 100 enquêtes réalisées auprès de familles ayant souscrit un contrat Prévoyance Obsèques en 2013. *Appel gratuit depuis une ligne fixe de l'opérateur historique en France métropolitaine, hors services d'urgence par votre opérateur. 06 93 94 385 - RCS Paris 542 076 739 - Habilitation professionnelle Paris 12 75 001 - Appellations IMA, FRSO, S42, 076, 739 - Intermédiaire en mandataire d'assurance IMA Orne 11 050 567 - Crédit photo : Fabien Lemaire.

WAVE® MUSIC SYSTEM III

Remplissez votre pièce de son, pas de matériel !



Modèle gris argent. Également disponible en gris anthracite, blanc platine/um et en édition limitée couleur sable.



reddot design award
best of the best
Prix du meilleur design

| digitalradio |

**30 JOURS D'ESSAI SATISFAIT OU
REMBOURSÉ* ET LIVRAISON GRATUITE****

Fruit de plus de 30 ans d'innovation et de recherche, le Wave® Music System III de Bose® produit un son incomparable dans toute la pièce, à partir d'un système tout-en-un moins encombrant qu'une enceinte traditionnelle.

La musique. Avec le son que vous attendiez.

Le Wave® Music System III reproduit le son avec une précision acoustique encore jamais atteinte pour un système aussi compact. Vous entendrez des détails que vous n'aviez même pas remarqués dans vos morceaux préférés, avec des basses

riches et puissantes et une clarté irréprochable, même dans les fréquences les plus hautes. Grâce à la technologie exclusive de guide d'ondes de Bose, ce système compact délivre un son d'une profondeur et d'une définition exceptionnelles dans toute la pièce.



La technologie à double guide d'ondes acoustiques produit un son plus riche, plus authentique. Une exclusivité Bose.

Les fonctionnalités qu'il vous faut.

Le lecteur CD à chargement frontal et le tuner AM/FM/numérique vous permettent d'écouter votre musique favorite tandis que l'écran numérique affiche des informations sur le titre en cours de lecture. La touche tactile sur la face supérieure du système permet de l'allumer ou de l'éteindre, et de répéter l'alarme. La télécommande aux dimensions d'une carte de crédit contrôle toutes les fonctionnalités du système. Compact, le Wave® Music System III se loge quasiment partout. Pour que vous profitiez de toute votre musique où vous voulez.

Essayez-le. Satisfait ou Remboursé®.

Nous pensons que le meilleur moyen d'apprécier le Wave® Music System III est de l'écouter chez vous. Appelez-nous dès maintenant et profitez de notre **offre d'essai Satisfait ou Remboursé pendant 30 jours**®. Pourquoi attendre ? Découvrez par vous-même pourquoi Bose est l'un des noms les plus respectés dans le domaine du son.

Une exclusivité Bose.

Appelez gratuitement⁽¹⁾ le **0800 775 779**
ou consultez le site à l'adresse **www.bose.fr/wave**

Du lundi au vendredi : 9 h 00 – 18 h 00. Référence : P1S100W

Demandez une documentation **gratuite** dès maintenant



(1) Offres soumises à conditions et variables pour toute commande par téléphone ou sur le site internet officiel de Bose. L'offre « Satisfait ou Remboursé » ne s'applique qu'à la période d'essai de 30 jours et exige l'achat du produit. La livraison en mode standard est offerte. Ces offres sont non cumulables avec d'autres promotions, ne s'appliquent à des achats antérieurs.

(2) Appel gratuit depuis un poste fixe. © 2015 Bose Corporation. Tous droits réservés. Wave® est une marque déposée de BOSE Corporation. Bose SAS, 12 rue de l'Éclaircie, 78100 St Germain-en-Laye. Société par Actions simplifiée au capital de 2 640 965 euros, RCS Versailles B311 068 206. Prix non contractuelles.

BOSE



Journée
Mondiale
de la
Trisomie
21
21 Mars

**SI TOUT LE MONDE
DEVAIT ÊTRE PAREIL,**

**CE N'EST PAS VOUS
QU'ON PRENDRAIT
COMME MODÈLE.**

**ET PAS MOI
NON PLUS !**

LADIFFERENCEESTUNECHANCE.COM

L'ENVIRONNEMENT VA SE FAIRE RESPECTER SUR LA ROUTE.



Nouvelle Golf GTE. 204 ch pour seulement 1,5 l/100 km. Il n'y a pas de progrès sans plaisir.

Une sobriété exemplaire et des sensations de conduite exceptionnelles : la première hybride rechargeable de Volkswagen a tout pour elle. Ses performances sportives se montrent à la hauteur de son design. Grâce à l'action conjuguée des moteurs essence et électrique, la Nouvelle Golf GTE affiche un couple impressionnant qui lui permet d'atteindre les 100 km/h en 7,6 secondes. Le tout avec une consommation maîtrisée.

Think Blue.
L'INNOVATION RESPONSABLE



Das Auto.

Volkswagen recommande **Castrol EDGE Professional**

Volkswagen Group France - s.a. - R.C.S. Soissons B 602 025 538

(1) Avec Wallbox. (2) Source NEDC. **Modèle présenté** : Nouvelle Golf GTE avec option jantes 18" 'Serron'. **Think Blue : Pensez en bleu. Das Auto. : La Voiture.** Cycle mixte (l/100 km) : 1,7. Consommation électrique (kWh/100 km) : 12,4. Rejets de CO₂ (g/km) : 39.

Professionnels, découvrez ce véhicule pour votre entreprise sur volkswagen-professionnels.fr

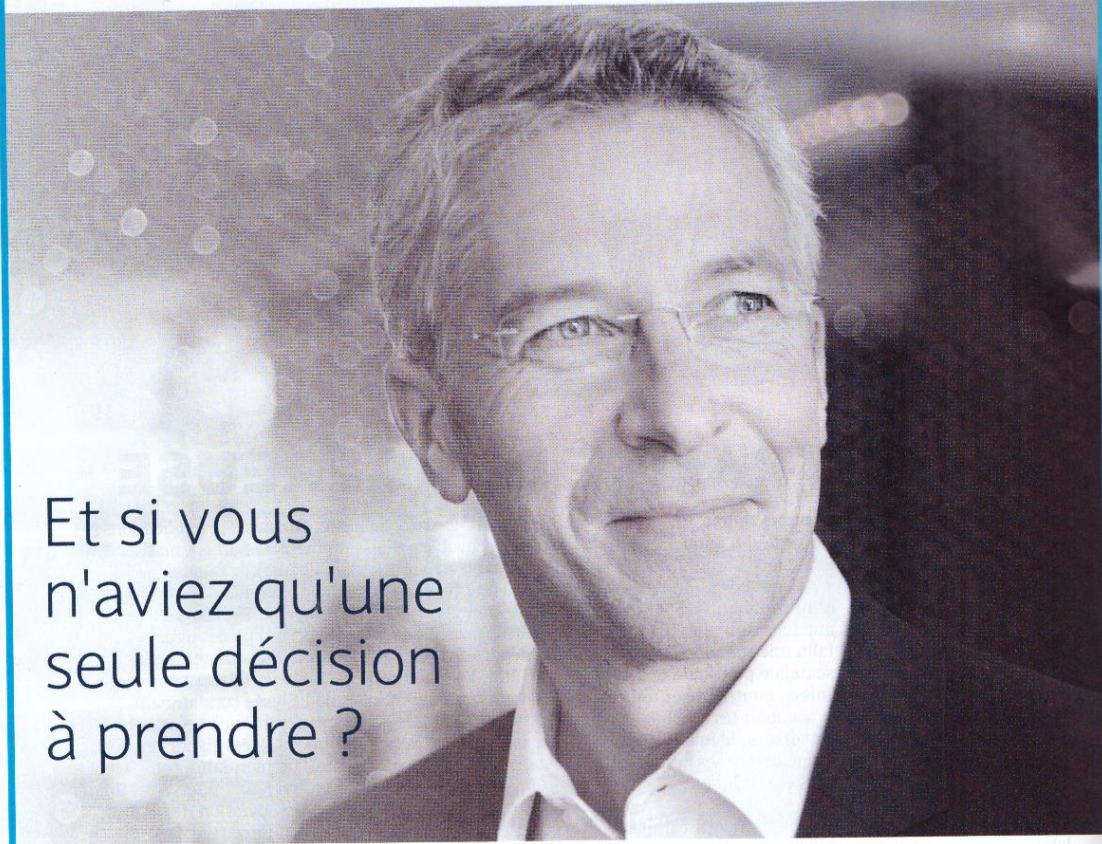

Et si vous
n'aviez qu'une
seule décision
à prendre ?

Confier la gestion de votre portefeuille à un expert Barclays,
c'est prendre toutes les décisions en une seule.

Depuis plus de 300 ans, Barclays est la banque de ceux qui ne laissent rien au hasard. Reconnue pour le savoir-faire de ses équipes d'analystes financiers et d'experts en allocations d'actifs, Barclays vous donne accès à un service de gestion de portefeuille haut de gamme et personnalisé⁽¹⁾⁽²⁾, une tarification simple et claire⁽³⁾, 5 profils de gestion et l'accompagnement dans la prise en charge du transfert de votre portefeuille PEA ou compte titres.

Rendez-vous dès maintenant sur barclays.fr

Réalisez vos ambitions



(1) Sous réserve de présentation d'un dossier complet et de l'acceptation de celui-ci par Barclays Bank PLC. En cas d'acceptation de votre dossier par Barclays Bank PLC, vous bénéficiez d'un délai de rétractation de 14 jours en cas de vente à distance soumise au Code de la consommation ou de démarchage bancaire et financier soumis au Code monétaire et financier (2) Le service de gestion sous mandat n'est ni proposé ni vendu aux personnes résidant aux États-Unis d'Amérique (US persons) conformément au règlement S de la loi américaine sur les valeurs mobilières de 1933. (3) Les frais liés au service de gestion sous mandat sont disponibles sur barclays.fr rubrique "Tarifs". Barclays Bank PLC - Succursale en France - Principal établissement : 32 avenue George V - 75008 Paris - Immatriculée au Registre du Commerce et des Sociétés de Paris sous le n° B 381 066 281 - Société de droit anglais dont le siège social est situé au 1 Churchill Place - London, E14 5HP - United Kingdom - Inscrite au "Register of Companies" sous le n° 1026167. Barclays Bank PLC est un établissement de crédit, intermédiaire en assurance (l'immatriculation auprès du PRA peut être contrôlée sur www.orias.fr) et prestataire de service d'investissement de droit anglais agréé par la Prudential Regulation Authority (PRA), autorité de tutelle britannique dont le siège social est situé au 20 Moorgate - London, EC2R 6DA (www.bankofengland.co.uk/pru) - Register n° 122702 - La Succursale française de Barclays Bank PLC est autorisée par le PRA à recourir à un Agent lié, Barclays Patrimoine SCS.

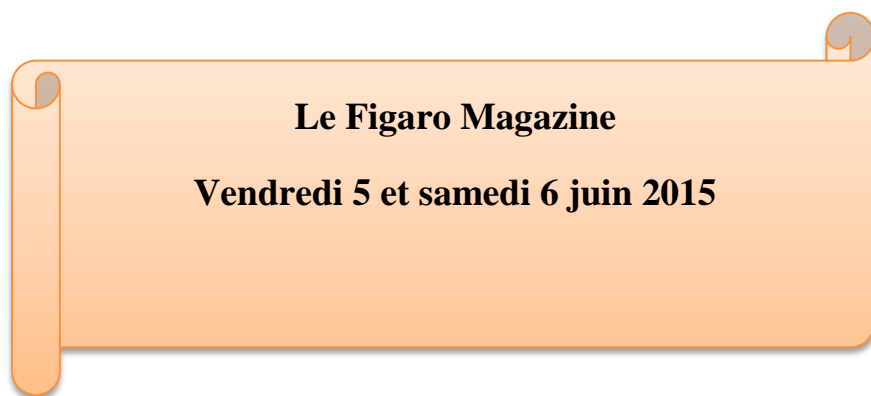

Le Figaro Magazine

Vendredi 5 et samedi 6 juin 2015



P

PINEAU DES CHARENTES

FERMÉ À TOUT COMPROMIS ET OUVERT SUR LE MONDE.

AGENCE QUAI DES ORFÈVRES

Depuis plus de 4 siècles, les producteurs de Pineau des Charentes assemblent jus de raisin et Cognac dans les règles de l'art, pour en faire le vin de liqueur emblématique des Charentes. Un vin élégant, fruité et sans frontières, dégusté jusqu'aux Etats-Unis.

À la fois simple et complexe, rafraichissant et flamboyant, il marie subtilement la douceur du raisin à la puissance aromatique du Cognac. Blanc, rouge ou rosé, vieux ou très vieux, et servi bien frais, chaque Pineau des Charentes mérite d'être dégusté.

PINEAU DES CHARENTES. SINGULIÈREMENT PLURIEL.

L'ABUS D'ALCOOL EST DANGEREUX POUR LA SANTÉ. À CONSOMMER AVEC MODÉRATION.



SIMON EST PROPRIÉTAIRE D'UNE FERME SOLAIRE ET IL CROIT EN DEMAIN.

EDF 552 081 317 RCS PARIS, 75008 Paris - Crédit photo: Getty Images

Parce qu'il sait que demain, avec VOSS, un volant de stockage solaire, l'énergie renouvelable qu'il produit sera disponible de jour comme de nuit.

Grâce à vos votes, VOSS est lauréat du prix EDF Pulse 2015, catégorie #SCIENCE.

Ensemble continuons à préparer l'avenir en soutenant les innovateurs !

Plus d'informations sur pulse.edf.fr

L'énergie est notre avenir, économisons-la !

LAURÉAT

EDF pulse

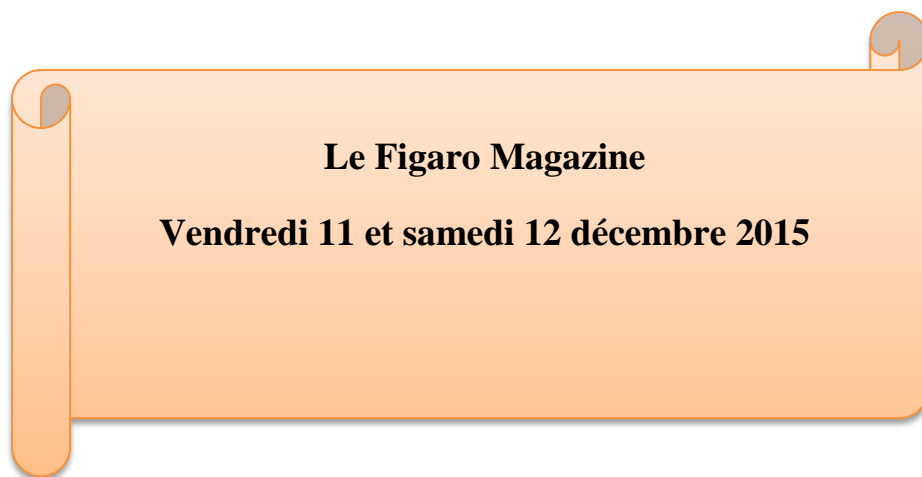

Le Figaro Magazine

Vendredi 11 et samedi 12 décembre 2015



La consommation est maintenant maîtrisée

Avec ENGIE, l'énergie est maintenant pleine de créativité.

Avec ses nouveaux services à l'énergie, ENGIE permet à chacun de maîtriser sa consommation et ainsi de participer à **la transition énergétique**.

engie.com

L'énergie est notre avenir, économisons-la !

ENGIE : SA AU CAPITAL DE 4 335 205 011 € - RCS NANTERRE 542 107 651 - © Gaulty Images

Il n'y a pas mieux que l'aluminium pour conserver le café, à condition de savoir le jeter.

Nous avons créé une filière de recyclage des petits emballages en aluminium dans 5 départements qui permet à nos Membres du Club de jeter leurs capsules, chez eux, dans leur bac de tri sélectif, ainsi qu'un réseau de 5 500 points de collecte de capsules usagées dans toute la France. Pour en savoir plus sur les démarches de notre entreprise rendez-vous sur www.nespresso.com/entreprise

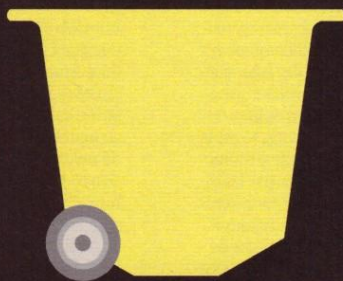

NESPRESSO



**Bague Nadia
en or jaune,
diamant
et nacre blanche,
Mauboussin.**

secteur nécessite un savoir-faire très particulier, différent du travail de l'or ou du sertissage déjà bien rôdé dans les ateliers de la place Vendôme.

Ainsi, les fossiles ou le bois silicifié utilisés par Cartier sur plusieurs de ses pièces passent par les ateliers de glyptique, intégrés à la maison depuis près de dix ans. « Cette matière organique s'est progressivement métamorphosée et la silice a pris, au bout de plusieurs millions d'années, la place du bois, explique Pierre Rainero, directeur image, style et patrimoine de Cartier. Les ateliers la sculptent donc comme une véritable pierre mais ils doivent composer avec sa surface imparfaite, ses irrégularités et ses nervures, sa matière à la fois dure et tendre. »

En affinant leurs techniques, certains artisans arrivent à repousser sans cesse les limites de leur métier. Ainsi, le cristal de roche, longtemps taillé dans la masse, peut aujourd'hui être évidé ou serti de l'intérieur sans aucune fissure. Un travail minutieux qui apparaît, dans un autre style, sur les perles de culture Mikimoto. Les artisans ont réussi à se débarrasser du sertissage pour déposer le diamant directement dans la perle.

« Un peu comme un ouvrage de marqueterie où l'ébéniste place à l'intérieur de son bois précieux la nacre, le laiton ou le cuivre », indique Flavienne Barbier, directrice générale France de Mikimoto. Avec, à l'arrivée, des pièces à l'allure plus épurée. En marge de ces techniques de plus en plus perfectionnées, la joaillerie a vu apparaître depuis une vingtaine d'années des matériaux innovants comme le titane, largement utilisé par l'industrie aéronautique. Le joaillier JAR (Joseph Arthur Rosenthal) est l'un des premiers à l'avoir employé sur des broches et des boucles d'oreilles ultralight. Même détournement de matériau avec l'arrivée de la céramique high-tech. Introduite sur la montre J12 par Chanel Horlogerie en 2000, elle étend rapidement son empire dans une ligne de bagues, manchettes et pendants d'oreilles. Essentiellement composée de zirconium et d'yttrium et ultrarésistante, cette céramique blanche et noire semble presque aussi dure qu'une gemme naturelle. Mais surtout, elle est suffisamment polie pour afficher un éclat qui n'a rien à envier à ses « précieuses » consœurs.

■ PAULINE CASTELLANI

CHUT!

DISHUP/PTA - CREDIT PHOTO / MATIAS ANTONHASE

*** QUITTE À S'OFFRIR UNE OCCASION UNIQUE,
AUTANT LA PAYER MOINS CHER !**

Offrez-vous une part de luxe... Trouvez la pièce unique, celle de vos rêves, parmi notre sélection de plus de 1000 occasions de marques prestigieuses. Experts et passionnés d'horlogerie et de joaillerie, nous vous accueillons dans nos 9 boutiques ou sur le site Cresus.fr afin de vous conseiller et de vous aider à concrétiser votre projet.

cresus
MONTRES ET OCCASIONS D'EXCEPTION

PARIS - LYON - LILLE - BORDEAUX - AIX EN PROVENCE
CANNES - LUXEMBOURG

CRESUS.FR



LES CHOCOLATS
Yves Thuriès
MEILLEUR OUVRIER DE FRANCE

OFFREZ-VOUS
l'Excellence
D'UN MEILLEUR
OUVRIER DE FRANCE

Création www.anamstudio.fr - Photo éclabousseur © shutterstock litong © Photo Yves Thuriès Vilorovic Dantel

Retrouvez les adresses
de nos boutiques sur
www.yvesthuries.com

POUR VOTRE SANTÉ, MANGEZ AU MOINS 5 FRUITS ET LÉGUMES PAR JOUR. WWW.MANGERBOUGER.FR



La qualité des matériaux soignée. L'écran tactile série à partir du niveau E à de nombreuses applica



E S S A I

RENAULT KADJAR, LE COUSIN FRANÇAIS DU QASHQAI

L'automobile réserve parfois de drôles de surprises. Renault et Nissan ont beau être des jeunes mariés (depuis 1999), ils ont longtemps fait chambre à part, comme s'ils avaient besoin de s'approprier. Ce n'est que très récemment que les deux marques ont commencé à envisager une vraie vie commune en partageant notamment les plates-formes. Avec cette nouvelle organisation, l'Alliance va pouvoir réaliser de précieuses économies d'échelle tout en enrichissant son portefeuille produits. Cela nous vaut d'assister à un déferlement de nouveautés principalement chez Renault. Entre l'Espace au printemps dernier et la berline Talisman, commercialisée ces jours-ci, est venu s'intercaler

FICHE TECHNIQUE

Moteur	4 cyl. diesel turbo, 1 461 cm ³ , 110 ch, 260 Nm de couple.
Transmission	Manuelle 6 rapports.
Dimensions	L. 4,45, l. 1,83, h. 1,61 m.
Consommation	3,8 l/100 km.
Emissions (CO₂)	99 g/km.
Vitesse	182 km/h.
Prix	A partir de 26 000 €.

un inattendu baroudeur. Elaboré à partir de la plate-forme CMF du groupe, le Kadjar partage plus de 60 % de ses composants, principalement ses moteurs et ses transmissions, avec la Nissan Qashqai. Au niveau de la carrosserie, seuls le pavillon et le pare-brise sont identiques. Quant à la silhouette du Kadjar, elle passe pour un grand Captur. Si les volumes sont agréables à l'œil, les contours du capot et des ailes sont difficiles à appréhender lorsqu'il s'agit de manœuvrer et de s'insérer dans la circulation. L'honneur est sauf avec une assise surélevée qui procure un grand sentiment de sécurité et une habitabilité tirant profit des 4,45 m de long, soit 70 mm de mieux que le Qashqai. L'an prochain, la gamme s'enrichira d'une version 7 places rallongée baptisée Koleos.

En attendant, le Kadjar se positionne dans sa catégorie avec une capacité de 527 litres. Pour bénéficier de la puissance, il faudra se tourner vers les finitions haut de gamme disposant du repliage automatique des sièges arrière depuis une tirette et de la mise en tablette du siège passager. La planche de bord moderne s'insère dans les derniers modèles de la marque. L'écran d'informations tactile implanté au centre des efforts en termes de finition et de confort de l'ambiance reste assez austère. Essayé en version d'entrée de gamme (niveau E), le Kadjar séduit plus par ses performances (moins de CO₂) que par ses performances mécaniques. On retiendra surtout les suspensions et un ensemble de qualité qui place le Kadjar dans la bonne moyenne du segment.



DERRIÈRE CHAQUE AGENT IMMOBILIER EXIGEANT, IL Y A GALIAN.

La garantie financière GALIAN protège les fonds versés à votre agent immobilier qui est audité régulièrement par GALIAN.

Pour votre sécurité, GALIAN met à disposition de votre agent immobilier une gamme de solutions d'assurances : loyers impayés, multirisque habitation, assurance propriétaire non occupant, annulation de location saisonnière et garantie revente.

GALIAN, l'immobilier en toute assurance.

www.galian.fr



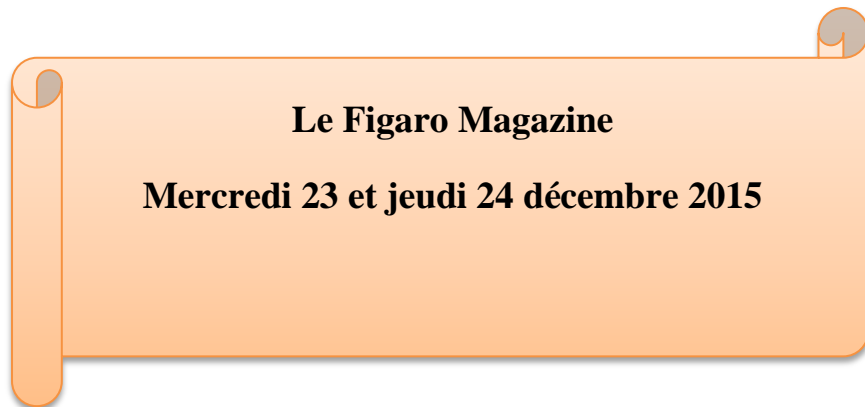

Le Figaro Magazine

Mercredi 23 et jeudi 24 décembre 2015

Tous les papiers se recyclent,
alors trions-les tous.

**C'est simple
et d'intérêt général.**

La presse écrite s'engage pour le recyclage
des papiers avec Ecofolio.



Pourquoi prévoir le temps quand on peut l'ignorer ?

Nouvelle Audi Q7. Équipée de la dernière technologie quattro® pour une conduite plus précise et plus dynamique. quattro®. En toutes conditions la perfection.



Volkswagen Group France S.A. au capital de 7 750 000 € - 11 avenue de Boursonne Villers-Cotterêts - RCS SOISSONS B 602 025 538.
Audi recommande Castrol EDGE Professional. Vorsprung durch Technik = L'avance par la technologie.

Gamme nouvelle Audi Q7: consommations en cycle mixte (l/100 km): 5,5 - 8,3. Rejets de CO₂ (g/km): 144 - 193.





À PEINE NÉ, DÉJÀ GRAND.

THE NEW MINI CLUBMAN.

En ouvrant l'une des 6 portes du nouveau MINI Clubman, vous accédez à un espace intérieur sophistiqué, spacieux et élégant. Seul ou en famille, la plus grande des MINI transforme un simple trajet en véritable voyage.



Consommations et émissions en cycle mixte selon la norme européenne NEDC : de 3,8 à 6,2 l/100 km. CO₂ : de 99 à 144 g/km. 2007. Prix de vente conseillé de 22 900 € - 722 000 965 RCS Versailles - 3 avenue Ampère, 78180 Montigny-le Bretonneux. The New MINI Clubman - Nouveau MINI Clubman.



VERRES ZEISS DRIVESAFE, DES VERRES DE LUNETTES DU QUOTIDIEN QUI RÉDUISENT AUSSI L'ÉBLOUISSEMENT SUR LA ROUTE.



Les verres DriveSafe inventés par ZEISS vous permettent de conduire en sécurité par temps de pluie, dans des conditions de faible luminosité ou face à l'éblouissement des phares. Désormais, vos lunettes du quotidien vous offrent également une vision parfaite sur la route. zeiss.fr/vision



Les verres ophtalmiques sont des dispositifs médicaux livrés dans une pochette marquée CE conformément à la réglementation. Ils doivent être montés dans des montures ophtalmiques par des opticiens qualifiés. Consultez votre ophtalmologiste ou votre opticien pour plus d'information.

DANS UN MONDE QUI CHANGE,
VOTRE ENGAGEMENT DONNE DES AILES
À CEUX QUI EN ONT BESOIN.



**ACCOMPAGNER
LES PHILANTHROPE**

Que vos projets philanthropiques soient culturels, socio-éducatifs, liés à la santé ou à l'environnement, nos experts vous accompagnent pour leur donner vie et vous assurer de leur impact. Votre patrimoine a une histoire. Écrivons son avenir.
@LeCercleWealth

**MEILLEURE OFFRE EN PHILANTHROPIE POUR PRIVATE BANKER
INTERNATIONAL 2015**



**BNP PARIBAS
BANQUE PRIVÉE**

La banque
d'un monde
qui change

BNP Paribas, SA au capital de 2492372484€ - Siège social : 16 bd des Italiens, 75009 Paris - Immatriculée sous le n°662042449 RCS Paris - Identifiant CE FR76662042449 - ORIAS n°07022735.

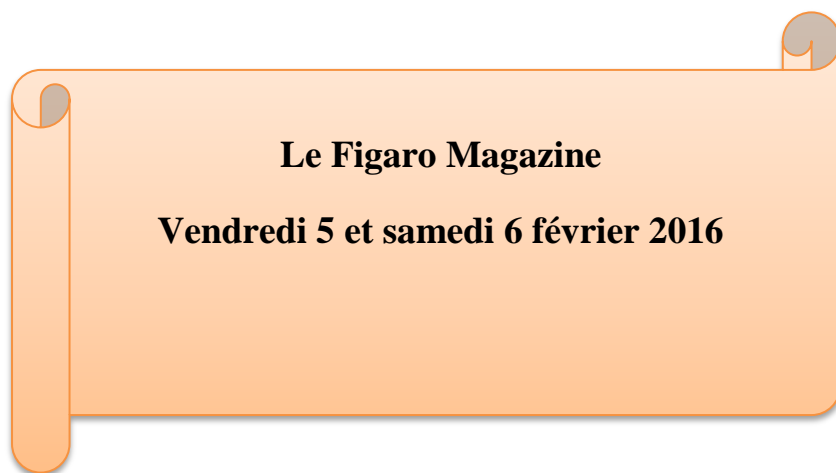

Le Figaro Magazine
Vendredi 5 et samedi 6 février 2016



Nouvelle Classe C Coupé. Instantanément captivante.

Avec ses lignes athlétiques, elle séduit au premier regard. Mais c'est sur la route que ses performances et sa polyvalence vous couperont le souffle. Avec sa boîte automatique 9G-Tronic et son Dynamic Select offrant 5 modes de conduite, la Nouvelle Classe C Coupé répondra au moindre de vos désirs. www.mercedes-benz.fr

Mercedes-Benz

The best or nothing.

Mercedes-Benz France - Siren 622 044 287 RCS Versailles.

Poiray
PARIS



Collection Ma Première

Les montres interchangeables
de Poiray

WWW.POIRAY.COM

GRÂCE À
MON ASSURANCE VIE,
J'AI PU RÉALISER
MON PROJET.



ASSURANCE VIE

CACHEMIRE PATRIMOINE ⁽¹⁾

ACCESSIBLE À PARTIR DE 150 000 € ⁽²⁾

PRENEZ RENDEZ-VOUS
DÈS MAINTENANT
AVEC UN CONSEILLER.

LA BANQUE



POSTALE

BANQUE ET CITOYENNE

3639

Service 0,15 € / min
+ prix appel

BUREAUX DE POSTE

LABANQUEPOSTALE.FR ⁽³⁾

⁽¹⁾ Selon les conditions et limites définies dans les conditions générales du contrat Cachemire Patrimoine. ⁽²⁾ Le montant indiqué est un minimum de versement initial de cotisation. ⁽³⁾ Coût de connexion selon fournisseur d'accès. • Cachemire Patrimoine est un contrat individuel d'assurance sur la vie, libellé en euros et en unités de compte, assuré par CNP Assurances, entreprise régie par le code des assurances. Les montants investis sur des supports en unités de compte présentent un risque de perte en capital. • La Banque Postale - Société Anonyme à Directoire et Conseil de Surveillance au capital de 4 046 407 595 € - Siège social : 115 rue de Sèvres, 75275 Paris Cedex 06 - RCS Paris 421 100 645 - Code APE 6419Z. Intermédiaire d'assurance immatriculé à l'ORIAS sous le n° 07 023 424.
Document à caractère publicitaire.

Si nous formons nos caféiculteurs à la taille des cafés ce n'est pas pour la forme.

Nous mettons nos 300 agronomes à disposition des caféiculteurs. Ils les forment notamment à la taille des cafés pour avoir des arbres plus résistants et produire un café d'une plus grande qualité. Développer les connaissances et les techniques permet aussi à nos caféiculteurs d'apprendre à mieux préserver les sols et les ressources en eau. Pour en savoir plus sur les démarches de notre entreprise rendez-vous sur www.nespresso.com/entreprise

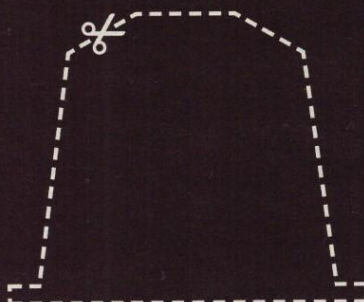

NESPRESSO

An orange scroll graphic with a gradient from light to dark orange. It has a vertical strip on the left side that looks like a scroll edge, and two small circular tabs at the top corners. The text is centered on the scroll.

Le Figaro Magazine
Vendredi 19 et samedi 20 février 2016



D'UN SIMPLE BLOC D'ACIER, ILS FONT UNE ARME FINE

Dans la Loire, à Saint-Bonnet-le-Château, la famille Chapuis, père et fils, David, René et Vincent (ici de gauche à droite) font partie des derniers grands armuriers français. Graveurs, monteurs sur bois, ajusteurs et maîtres armuriers, tous les métiers sont représentés. Héritiers du savoir-faire et des traditions des meilleurs ouvriers du siècle dernier, Chapuis continue de réaliser dans ses propres ateliers des fusils de chasse et des carabines vendus dans le monde entier.



L'ILE MAURICE COMME VOUS NE L'AVEZ JAMAIS IMAGINÉE

RESIDENCES & BEACH RESORT

Appartements, villas & maisons

A partir de 375 000 €



ROYAL PARK
MAURITIUS

WWW.ROYALPARK.MU // +33 685 098 378 // INFO@ROYALPARK.MU





LA BALISE MARINA

BLACK RIVER • MAURITIUS

*Vous allez tomber profondément amoureux
de l'île Maurice*



Profitez du privilège d'habiter pieds dans l'eau sur la côte ouest de l'île Maurice, en devenant propriétaire d'une résidence d'exception dans la seule marina résidentielle du pays.

Posez vos valises dans un des espaces les plus prisés de l'île, entre nature sauvage et lifestyle contemporain, tout en bénéficiant des avantages du permis de résidence mauricien.

**LA SEULE MARINA RÉSIDENIELLE
DE L'ÎLE MAURICE**

VILLAS, DUPLEX ET APPARTEMENTS
EN TOUTE PROPRIÉTÉ

PERMIS DE RÉSIDENCE MAURICIEN
ET AVANTAGES FISCAUX

À PARTIR DE
€ 680,000 TTC

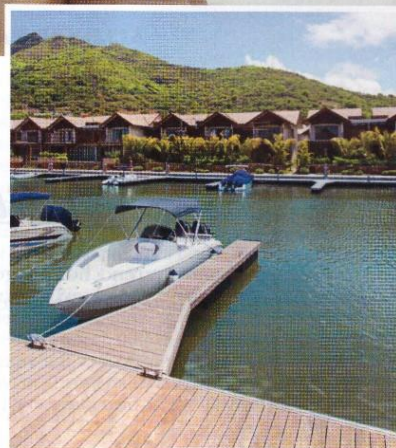

T +230 406 9160 | contact@labalise marina.com | www.labalise marina.com

« EN GOLF,
LA PERFECTION
N'EXISTE PAS.
IL Y A TOUJOURS
UN DÉFI
À RELEVER. »

LR
LYDIA KO
NUMÉRO UN MONDIALE

SOURCE D'INSPIRATION.

Cette montre a été le témoin d'une précision exceptionnelle et d'exploits sans précédent. Elle accompagne une jeune golfeuse comptant déjà parmi les meilleures au monde et dont l'enthousiasme et la détermination inspirent la prochaine génération. Bien plus qu'une montre, un témoin de son temps.



OYSTER PERPETUAL DATEJUST 36

ROLEX

VOTRE PEAU DÉTIENT
LA CLÉ DE LA JEUNESSE.

NOUVEAU
**REVITALIZING
SUPREME +**

Crème Globale Anti-Age Pouvoir Cellulaire

Redécouvrez votre peau éclatante de vitalité, raffermie et repulpée. Hautement concentrée en Moringa, extrait grâce à la technologie RevitaKey™, cette crème réactive naturellement les pouvoirs anti-âges de la peau et la nourrit en profondeur*. En seulement 4 semaines, 96% des femmes trouvent leur peau plus ferme**.

15 brevets déposés dans le monde.

Vivez l'expérience sur esteelauder.fr

*Couches supérieures de l'épiderme.
**Résultats obtenus auprès de 107 femmes.



© 2010 Estée Lauder Inc.

SOLEAD

ESTÉE LAUDER

2 SEPTEMBRE 2016

DESSANGE

PARIS

BLANC CHIC POUR UN BLANC
QUI NE VIRE PAS AU JAUNE



NOUVEAU SHAMPOOING DÉJAUNISSEUR

Innovation formule indigo à l'acide hyaluronique.
Sublime et ravive l'éclat de vos cheveux blancs.

COTON / ALEX CHATELAIN

TOUTE LA COMPÉTENCE PROFESSIONNELLE DESSANGE CHEZ VOUS | Découvrez la technologie sur secrets-dessange.fr

LASCAD - SNC au capital de 20 160 € - siège social : 7 rue Touzer - 93400 SAINT OUBIN - RCS Bobigny n° 319 472 773

L'OFFRE DE RENTRÉE À NE PAS RATER :

KRYS PACK PROTECTION*



AU QUOTIDIEN, UNE PAIRE ADAPTÉE À LA VUE DE VOTRE ENFANT

Krys propose des modèles conçus spécifiquement pour les juniors. Les montures et les verres sont bien résistants pour les accompagner dans leurs activités de tous les jours (école, sport...). Et ils s'adaptent à toutes les corrections tout en bénéficiant des dernières avancées techniques. Pour un look branché dans la cour de récré : la collection Star Wars lancée en avant-première chez Krys. Et toujours des marques tendance comme Ray-Ban ou Pepe Jeans. Pour trouver la paire qui convient à votre enfant, demandez conseil à votre opticien Krys.

+39 €**



UNE PAIRE DE LUNETTES DE SOLEIL POUR SES ACTIVITÉS OUTDOOR

Pour une protection optimale, les opticiens Krys proposent une paire de solaire adaptée à la vue de votre enfant. À la mer, à la montagne ou en ville quand la luminosité est importante, les lunettes de soleil sont indispensables dès le plus jeune âge. En effet, les yeux des enfants sont encore plus sensibles que ceux des adultes. Saviez-vous que jusqu'à 12 ans, le cristallin ne joue pas encore pleinement son rôle de protection et laisse passer 7 fois plus de rayons UV ?



ET UNE PAIRE ANTI LUMIÈRE BLEUE ADAPTÉE À SA VUE QUAND IL EST DERRIÈRE SON ÉCRAN

Les verres Perfekt Blue de Krys offrent une protection efficace contre les effets nocifs de la lumière bleue des écrans (troubles visuels, maux de tête...). Un bon réflexe à adopter quand les enfants regardent la télévision ou utilisent un ordinateur. Et pour prendre soin de leurs yeux sans négliger leur look, ces verres peuvent s'adapter à toutes les montures.

Krys propose également des équipements solaires et anti lumière bleue (montures pré-montées eProtect) sans correction à prix malin. Renseignez-vous en magasin.

* Offre valable dans les magasins Krys, pour tout achat d'un équipement optique complet (monture + verres) dont le prix de vente TTC est égal ou supérieur à 79€, bénéficiez du Krys Pack Protection pour 39€ de plus**. Pour plus d'information, voir conditions de l'offre en magasin Krys. ** Prix de vente TTC conseillé en magasin. Les lunettes correctrices sont des dispositifs médicaux qui constituent des produits de santé réglementés portant à ce titre le marquage CE. Consultez un professionnel de santé spécialisé. 02/09/2016. KRYS GROUP SERVICES RCS Versailles 421 390 188.

POUR QUE VOTRE COULEUR
RESTE ÉCLATANTE
LA GRENADE VEILLE AU GRAIN.

NOUVEAU

PROLONGEZ L'ÉCLAT DE VOTRE COULEUR
JOUR APRÈS JOUR.

Vos cheveux colorés et méchés ont besoin d'être nourris et protégés. C'est en alliant la pulpe de grenade de méditerranée et la précieuse huile d'argan que Le Petit Marseillais a créé la gamme Éclat Couleur. Deux ingrédients gorgés de soleil pour des cheveux soyeux, lumineux et une couleur éclatante.



Ensoleillé par nature

An orange scroll graphic with a white border and a drop shadow. The scroll is partially unrolled, with the top and bottom edges curving upwards. The text is centered on the white surface of the scroll.

Le magazine ELLE N° 3690

9 Septembre 2016

NOUVELLE 500 RIVA. LE PLUS PETIT YACHT DU MONDE.



500
&
Riva



Un extérieur bleu nuit élégant aux finitions chromées, un tableau de bord fait main en acajou véritable, une sellerie en cuir pleine fleur ivoire et un écran tactile 7" HD équipé du système de navigation Live à la pointe de la technologie : tout à bord de cette nouvelle Édition Exclusive 500 Riva vous transportera aux commandes d'un yacht. Mis à bord, peut-être, le son si rassurant de son empreinte sur la route.

FIAT 500 À PARTIR DE 139€/MOIS SANS APPORT⁽¹⁾ - GARANTIE 4 ANS OFFERTE⁽²⁾
PORTES OUVERTES DU 15 AU 19 SEPTEMBRE*

(1) Exemple pour Fiat 500 Pop 1.2 69 ch au tarif constructeur du 01/09/16 en Location Longue Durée sur 49 mois et 40 000 km maximum, soit 49 loyers mensuels de 139 € TTC. Sous réserve d'acceptation de votre dossier par FCA Fleet Services France, SAS au capital de 3 000 000 € - 6 rue Nicolas Copernic - ZA Trappes-Elancourt 78190 Trappes - RCS Versailles 413 360 181. Modèle présenté : 500C Riva 1.2 69 ch (269 € TTC/mois). Assise et dossier en cuir. (2) Extension de garantie Maximum Care 2+2 ans ou 60 000 km, au 1^{er} des 2 termes échu. (1) et (2) Offres non cumulables avec les autres offres en cours, réservées aux particuliers, valables jusqu'au 30/09/16 dans le réseau Fiat participant. *Ouverture le dimanche selon autorisation.

CONSOMMATION CYCLE MIXTE (L/100 KM) : 3,4 à 4,9 ET ÉMISSIONS DE CO₂ (G/KM) : 88 à 115.

www.fiat.fr



FABRICANT
D'OPTIMISME



PODER
DE A
O
C
A
R
C
A
O



CAFEZINHO
do BRASIL
EDITION LIMITEE 2016

TOUTE L'INTENSITÉ DU BRÉSIL

NESPRESSO[®]
*What else?**^{**}

POUR LE DAI...
NESPRESSO FRANCE SAS - SIREN 302 397 021 - RCS Paris

DESSANGE

PARIS

DESSANGE CRÉE
LA HAUTE RÉPARATION SANS SILICONE

Chevelure voluptueuse. Incroyablement aérienne



sublime restructure

Formule sans silicone à la sève restructurante™
Répare la fibre et densifie la matière, tout en légèreté.

L'ORÉAL - S.A. au capital de 112 596 669,00 euros - Siège social : 14, rue Royale 75008 Paris - RCS Paris 632 012 100.

CASTING CRÈME GLOSS

L'INIMITABLE
COLORATION
SANS AMMONIAQUE

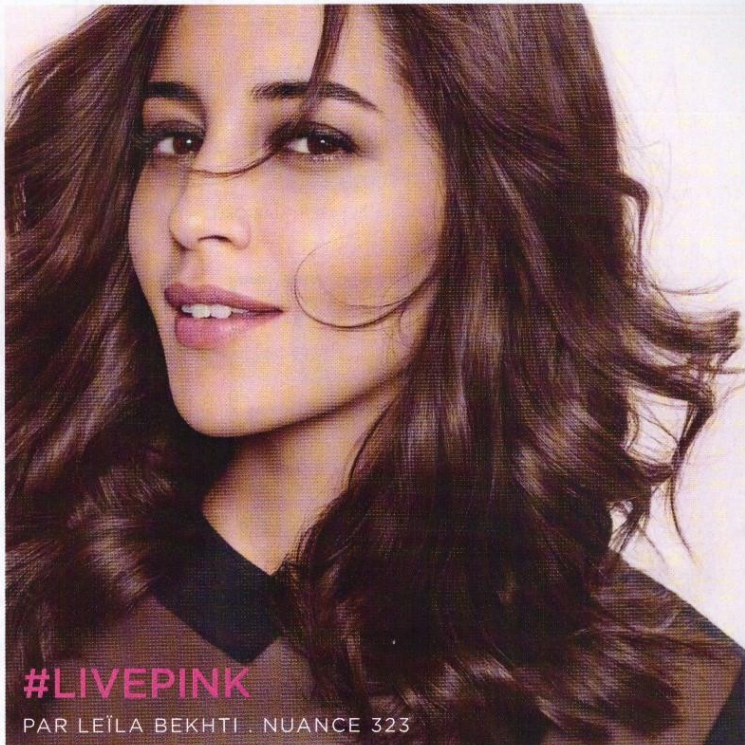
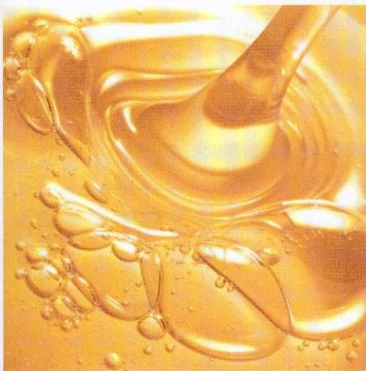

#LIVEPINK

PAR LEÏLA BEKHTI - NUANCE 323

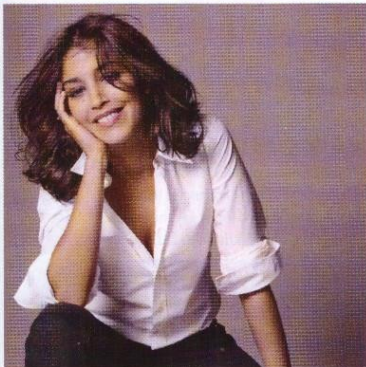

ENRICHIE
À LA GELÉE ROYALE

+ 4 FOIS PLUS
GLOSSY GLOSSY*



* Test instrumental après application d'un shampooing classique et du bain de brillance du kit. Glossy = Brillant.

DITES OUI À UNE COULEUR GOURMANDE
QUI FAIT OUBLIER LES 1^{ERS} CHEVEUX BLANCS.
PARCE QUE VOUS LE VALEZ BIEN.

ACHETEZ EN LIGNE SUR LOREALPARIS.FR

Suivez-nous @lorealhair

L'ORÉAL
HAIR COLORIST/PARIS

MEPHISTO

CHAUSSURES D'EXCEPTION



POPPY (2½ - 8½)



MEPHISTO allie confort et design. Le chaussant parfait et l'unique TECHNOLOGIE SOFT-AIR vous garantissent une marche sans fatigue.

DISPONIBLES DANS LES 900 BOUTIQUES MEPHISTO DU MONDE ENTIER AINSI QUE DANS LES MAGASINS DE CHAUSSURES BIEN ACHALANDÉS. VOUS TROUVEREZ LES REVENDEURS MEPHISTO PROCHES DE CHEZ VOUS EN CLIQUANT SUR MEPHISTO-STORE-LOCATOR SUR :

WWW.MEPHISTO.COM

An orange scroll graphic with a gradient from light to dark orange. It has a vertical strip on the left side that looks like a rolled-up scroll, and a small circular tab on the top right corner. The text is centered on the scroll.

Le magazine ELLE N° 3691

16 Septembre 2016

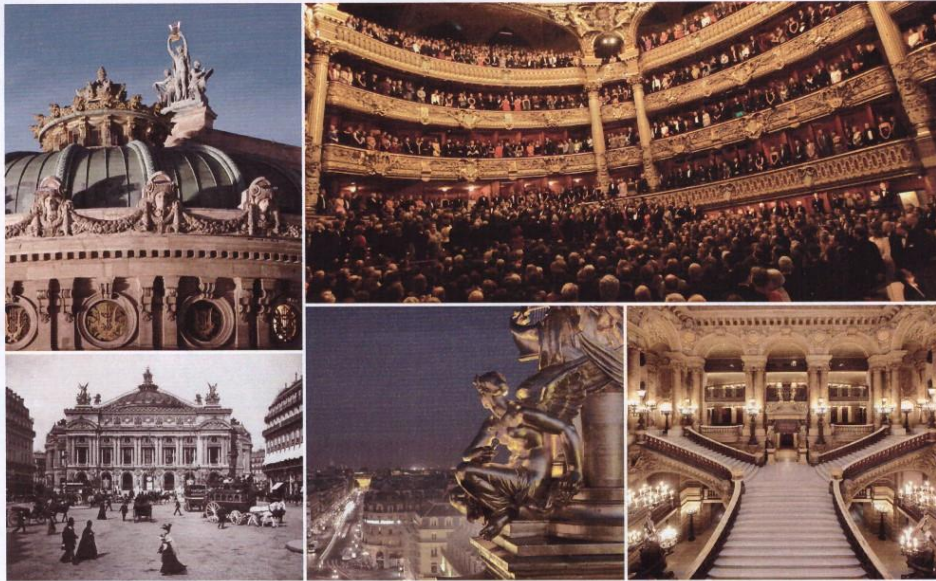

C'EST PAR
UNE ÉLÉGANCE
INCOMPARABLE
QUE L'ON MARQUE
L'HISTOIRE.

Cette montre a été le témoin d'arias inoubliables à l'Opéra Bastille et de performances éblouissantes au Palais Garnier. Elle accompagne ceux qui perpétuent les traditions intemporelles de l'opéra et du ballet. Bien plus qu'une montre, un témoin de son temps.

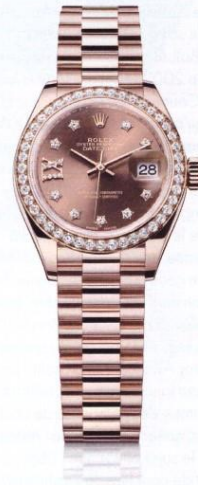

OYSTER PERPETUAL LADY-DATEJUST 28

OPÉRA
NATIONAL
DE PARIS

MONTRE EXCLUSIVE
DE L'OPÉRA NATIONAL DE PARIS

ROLEX

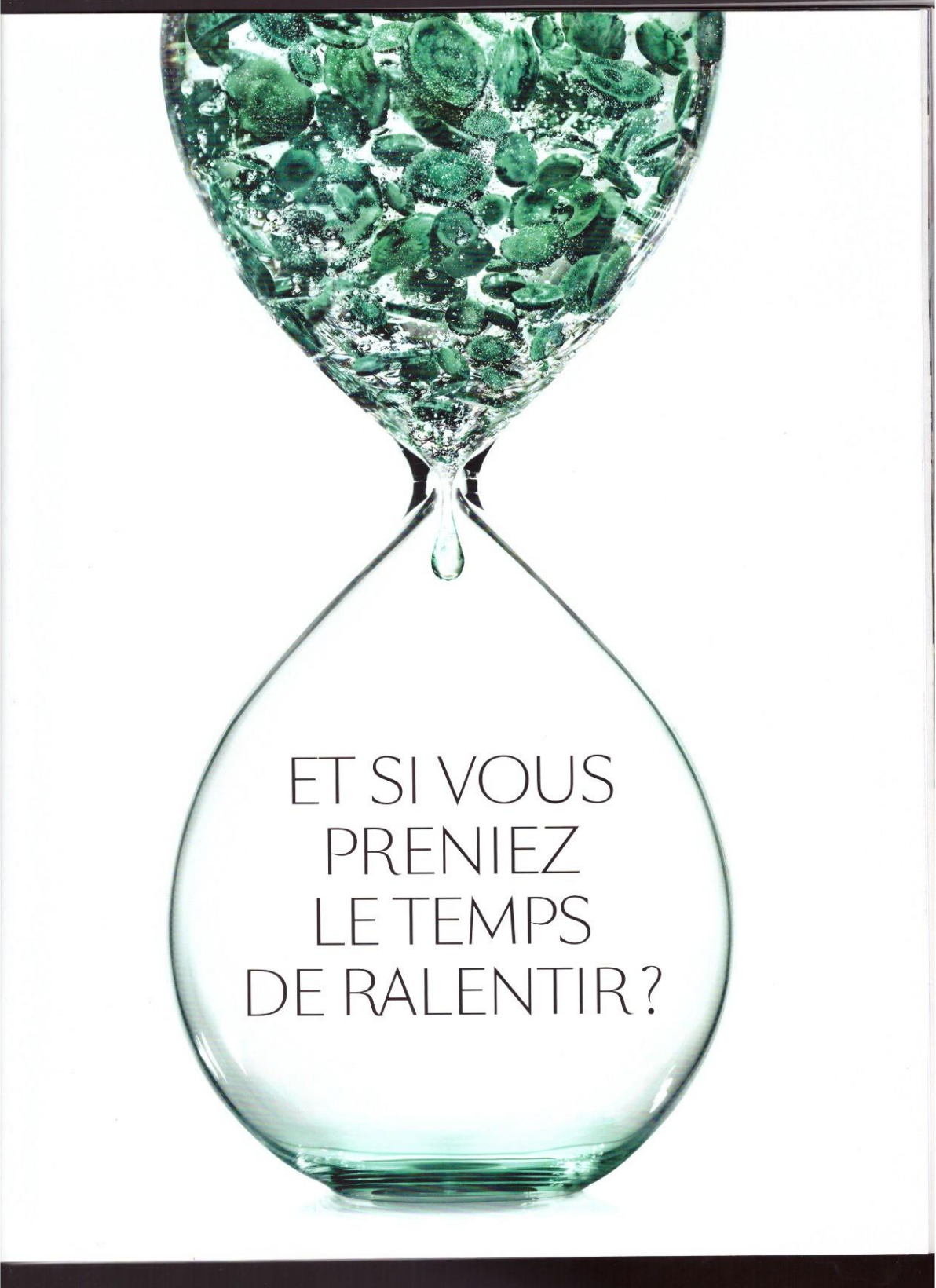

ET SI VOUS
PRENIEZ
LE TEMPS
DE RALENTIR?

Ralentissez... Changez l'avenir de votre peau*.

NOUVEAU

SLOW ÂGE

Soin quotidien correcteur
des signes de l'âge en formation*

80% des signes de l'âge sur la peau ne sont pas dus à la génétique, mais à l'exposome**. C'est-à-dire toutes les agressions liées aux UVs, à la pollution et au mode de vie qui s'accélère.

Trois actifs puissants ont été associés dans un soin quotidien **SPF 25** pour protéger la peau de l'exposome et **ralentir visiblement l'apparition des signes de l'âge.**

Chaque matin, la peau est hydratée. Rebondie et renforcée, elle est **éclatante de santé.**

En pharmacie, parapharmacie
et sur vichy.fr

Racine antioxydante
de Baicaline
Bifidus fortifiant,
dérivé des probiotiques
Eau de Vichy minéralisante
SPF 25



#Vichy #LiveSlow

*Étude clinique sur 124 femmes. Effet sur l'apparition des signes de photovieillessement et fermeté.
**Étude scientifique réalisée en 2009 sur 298 femmes.
Cosmétique Active France, SNC - 28 rue du Président Wilson
03200 Vichy - RCS Cusset 325 202 711

À L'EAU MINÉRALISANTE DE VICHY

NÉE DANS LES VOLCANS D'Auvergne
RICHE DE 15 MINÉRAUX
POUR UNE PEAU PLUS RÉSISTANTE AUX AGRESSIONS

FORMULÉ PAR LES LABORATOIRES VICHY

HYPOALLERGÉNIQUE
TESTÉ SUR PEAUX SENSIBLES
EFFICACITÉ PROUVÉE PAR DES DERMATOLOGUES

QUAND ON VIT À 100 À L'HEURE, PAS ÉTONNANT DE VIEILLIR À 100 À L'HEURE. IL EST URGENT DE RALENTIR.

L'exposome impacte directement la peau. Cette somme de facteurs externes et internes, tels que **UV, pollution, stress et fatigue**, est responsable à 80% du vieillissement cutané*. Chaque jour, votre vie s'accélère et accélère le vieillissement de votre peau.

Ralentissez avec SLOW ÂGE.

SPF 25 PROTECTEUR
Contre les UVA et UVB.

EAU MINÉRALISANTE DE VICHY
Riche de 15 minéraux, elle rééquilibre, renforce et régénère la peau.



RACINE DE BAÏCALINE ANTIOXYDANTE

Traditionnellement utilisée en médecine chinoise. Elle possède des pouvoirs antioxydants, anti-UVA et anti-pollution.

BIFIDUS FORTIFIANT DÉRIVÉ DES PROBIOTIQUES

Renforce la barrière cutanée.

ADOPTÉZ LA TENDANCE SLOW

Et si ralentir c'était mieux vivre ?

Faire moins, mais mieux.

Slow Life, Slow Sport, Slow Food:**

éloge de la lenteur, le slow est en train de se développer à toute vitesse!

Dans un monde où tout va trop vite, vivez l'instant, prenez le temps de vous faire plaisir.

#Vichy #LiveSlow

DÉCOUVREZ NOS CONSEILS SLOW SUR LE **VICHYMAG / VICHY.FR**

*Étude scientifique réalisée en 2009 sur 298 femmes. **Ralentissez votre vie, ralentissez vos efforts, mangez équilibré.

« Il a tout de l'ultraportable
haut de gamme »

LES NUMERIQUES[★]

Reinvent Obsession*
Le nouveau HP Spectre



A partir de 1 499 € TTC
Avec processeur Intel® Core™ i7.
Intel Inside® pour des performances démultipliées.



keep reinventing**

* Reinvent Obsession = L'obsession Réinventée ; ** keep reinventing = réinventez sans cesse
Intel, le Logo Intel, Intel Inside, Intel Core et Core Inside sont des marques de commerce d'Intel Corporation aux États-Unis et dans d'autres pays.
© Copyright 2016 HP Development Company, L.P.

Amazon Mode

Vêtements | Chaussures | Sacs | Accessoires | Bijoux | Montres
Retrouvez les marques que vous aimez sur [amazon.fr/mode](https://www.amazon.fr/mode)

amazon

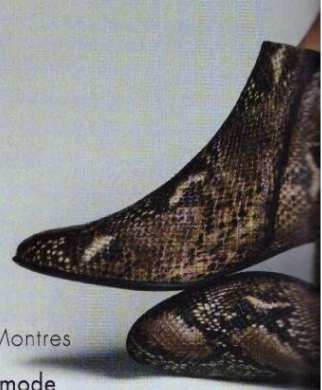

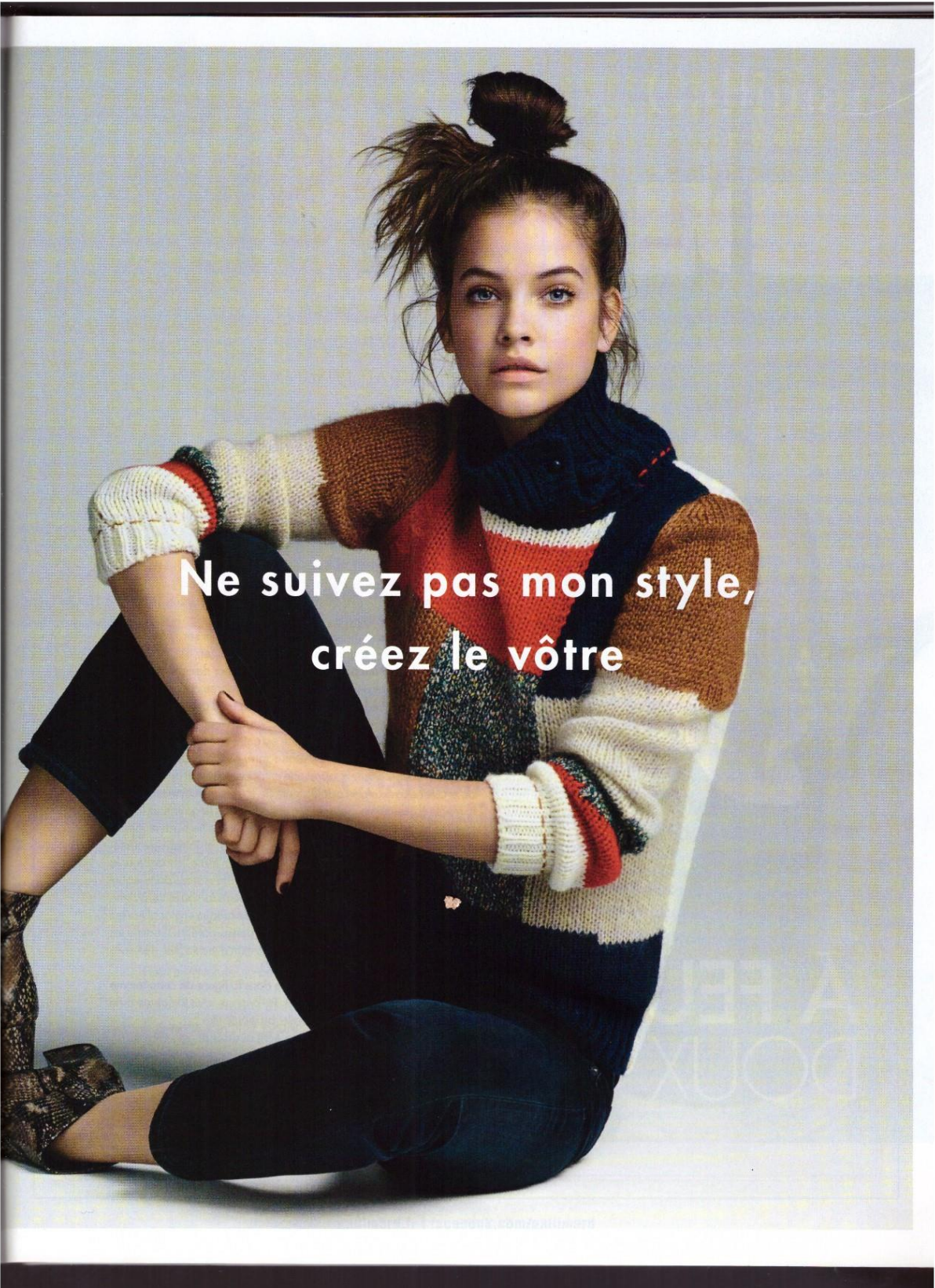

L'ORÉAL - S.A. au capital de 112 596 669,60 euros - Siège social : 14, rue Royale 75008 Paris - RCS Paris 632 012 100.



ACCORD PARFAIT HIGHLIGHT

* De L'Oréal Paris. ** Radieux.

#letitglow

POUDRE GLOW**
BLUSH OU
ILLUMINATEUR

FLUIDE GLOW**
BASE OU
ILLUMINATEUR

UN ÉCLAT PARFAIT, MON ACCORD PARFAIT.
L'ILLUMINATEUR* QUI S'ACCORDE
À LA COULEUR DE MA PEAU.
PARCE QUE VOUS LE VALEZ BIEN.

NOUVEAU 2 TEXTURES SUR MESURE
TECHNOLOGIE VOILE DE LUMIÈRE



L'ORÉAL

MAKEUP DESIGNER/PARIS

BEAUTYTUBE DÉCOUVREZ LA SÉRIE DES YOUTUBEURS BEAUTÉ
DE DEMAIN SUR [YOUTUBE.COM/LOREALPARISFRANCE](https://www.youtube.com/lorealparisfrance)



VOUS DORMEZ MAL?

ET SI C'ÉTAIT LE STRESS!

Surcharge de travail, course contre la montre pour concilier vie de maman et vie professionnelle, période d'examens, embouteillages quotidiens... nous avons tous 1000 raisons d'être stressés. Et quand le stress prend trop de place dans notre vie, le signal d'alerte est le même pour tous : notre sommeil est perturbé et nos nuits ne sont plus assez réparatrices. Il devient alors urgent de lutter contre l'excès de stress.

L'homéopathie pour soulager les symptômes de notre stress.

L'homéopathie est une thérapeutique respectueuse de notre corps. Agir contre un excès de stress avec un traitement homéopathique, c'est faire le choix de réguler son état nerveux sans risques d'éventuelles pertes de mémoire ou de concentration.

Et sans non plus provoquer d'accoutumance ou de somnolence dans la journée.

Sédatif PC pour retrouver notre équilibre.

Grâce à sa formule spécifique, Sédatif PC agit sur les symptômes de l'excès de stress. La journée, il atténue les manifestations nerveuses et physiques dues au stress. Et en limitant énerverment, irritabilité et anxiété légère le jour, Sédatif PC nous aide à mieux dormir la nuit. Résultat : on se réveille mieux reposé, donc moins stressé. C'est cette intelligence d'action qui fait que Sédatif PC nous aide à mieux retrouver notre équilibre.



Pour en savoir plus sur le stress, retrouvez nos vidéos pédagogiques sur <http://www.boiron.fr/Dossiers-sante/Le-stress> ou flashez ce code.

0 810 809 810

Services 0,05 € / min
+ prix appel

Sédatif PC, médicament homéopathique traditionnellement utilisé dans les états anxieux mineurs et émotifs, les troubles mineurs du sommeil, aux 6 substances actives. Chez l'enfant, un trouble du sommeil nécessite de consulter votre médecin. Enfant de moins de 6 ans : faire dissoudre le comprimé dans de l'eau avant la prise, en raison du risque de fausse route. Demandez conseil à votre pharmacien. Lire attentivement la notice. Si les symptômes persistent après 7 jours, consultez votre médecin. Visa 16/03/68829541/GP/004.



sans accoutumance
sans somnolence

Sédatif PC, réduisez votre stress tout au long de la journée pour mieux dormir la nuit.

- 2 comprimés à sucer 3 fois par jour.
Pour les enfants de moins de six ans : faire dissoudre le comprimé dans de l'eau avant la prise, en raison du risque de fausse route.
- Sans somnolence dans la journée.
- Sans accoutumance.
- Compatible avec d'autres traitements en cours.
- Si les symptômes persistent ou s'aggravent après 7 jours, consultez un médecin.

MÉDICAMENT HOMÉOPATHIQUE

Vendu en pharmacie, sans ordonnance.

BOIRON
www.boiron.fr

An orange scroll graphic with a gradient from light to dark orange. It has a vertical strip on the left side and two circular tabs at the top corners, one on the left and one on the right.

Le magazine ELLE N° 3695

14 Octobre 2016

CAUDALIE

PARIS

NOUVEAU

CRÈME CACHEMIRE REDENSIFIANTE

*Un lifting naturel
peut-il être
efficace ? Oui.*

La preuve ci-contre avec une innovation majeure de Caudalie : une texture à la fois ultra-légère et ultra nourrissante. Les peaux normales à sèches n'ont plus à choisir entre efficacité et confort. Nouvelle Crème Cachemire Redensifiante. À essayer d'urgence.

RESVERATROL [LIFT]
Repulpe. Redensifie. Raffermit.



Votre Crème Tisane de Nuit 15ml OFFERTE

*Découvrez
votre cadeau* ↷

En pharmacies, parapharmacies et sur caudalie.com

* Votre Crème Tisane de Nuit 15ml, offerte pour l'achat d'un produit dans la gamme Resveratrol Lift (parmi Serum Fermeté 30ml, Fluide Lifting Redensifiant FPS20 40ml, Crème Tisane de Nuit 50ml, Baume Lifting Regard 15ml, Crème Cachemire Redensifiante 50ml). Dans la limite des stocks disponibles. Photos non contractuelles.

14 OCTOBRE 2016

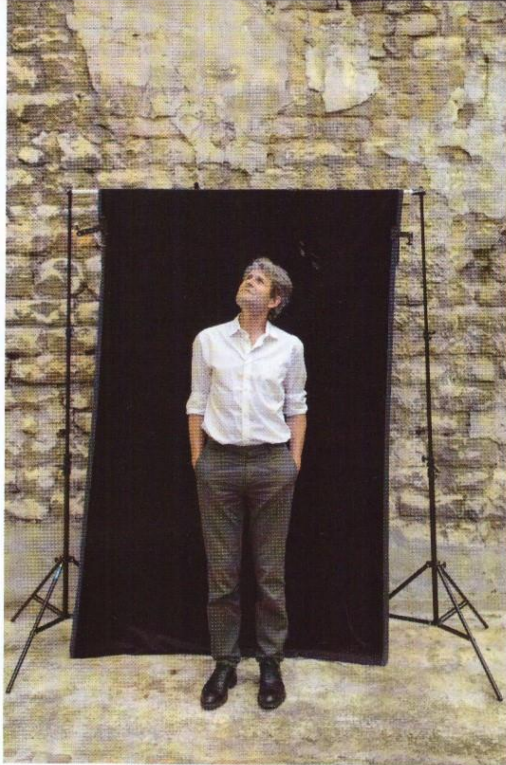

ON DEVORE

CES SOUVENIRS À MÈRE

PAR ALIX GIROD DE L'AIN

Il ne faut pas croire ceux qui disent que Lionel Duroy, l'auteur de « Priez pour nous », « Le Chagrin » et désormais « L'Absente », écrit toujours le même livre. Son œuvre n'est pas une répétition mais un feuilleton intime, dont chaque épisode complète et éclaire le précédent. Exactement comme dans nos vies à nous, lorsqu'on comprend enfin que, pour avancer, on ne pourra pas faire l'économie d'un retour en arrière. Cette fois, il s'agit de la mère que jamais le narrateur ne réussit à appeler « maman ». On se souvient du portrait glaçant de la grande bourgeoise déchuée des précédents romans. On se souvient de l'incapacité de son fils à l'aimer, incapacité qu'elle lui rendait bien. Vingt ans après sa mort, Augustin, qui vient successivement de perdre sa femme et sa maison, se retrouve, presque par hasard, à errer près de Verdun, où, enfant, il a connu de rares moments de bonheur en famille. Les souvenirs affluent et, soudain, c'est comme si un voile se déchirait, Augustin entrevoit la possibilité d'une autre histoire, celle d'une femme qu'il a haïe sans la connaître vraiment. Et s'ils se ressemblaient plus qu'il n'avait imaginé ? Et si la mère (l'amer ?), c'était lui ? Lumineux et poignant, c'est Duroy au sommet de son art. ■

« L'ABSENTE », de Lionel Duroy (Julliard, 352 p.).



MEPHISTO 
CHAUSSURES D'EXCEPTION

NOUS SOMMES
L'ORIGINAL.

LES COPIES
RESENT
DES COPIES.

La chaussure culte
dans un nouveau look !



Originals
du 2 au 13½

DISPONIBLES DANS LES 900 BOUTIQUES MEPHISTO DU MONDE ENTIER AINSI QUE DANS LES MAGASINS DE CHAUSSURES BIEN ACHALANDÉS.
VOUS TROUVEREZ LES REVENEURS MEPHISTO PROCHES DE CHEZ VOUS EN CLIQUANT SUR MEPHISTO-STORE-LOCATOR SUR : WWW.MEPHISTO.COM

Laboratoires Dermatologiques

Eucerin

LA SCIENCE D'UNE PEAU PLUS BELLE

NOUVEAU

Eucerin®

HYALURON-
FILLER
CC
CREAM

Existe
en 2 teintes

HYALURON-FILLER CC CREAM, l'efficacité anti-rides maintenant dans un correcteur de teint

- ▶ L'acide hyaluronique et la saponine aident à combler les rides, même profondes
- ▶ Les pigments de couleurs se fondent à la peau pour un teint unifié et lumineux
- ▶ Haute tolérance dermatologiquement prouvée

Disponible en pharmacies et parapharmacies

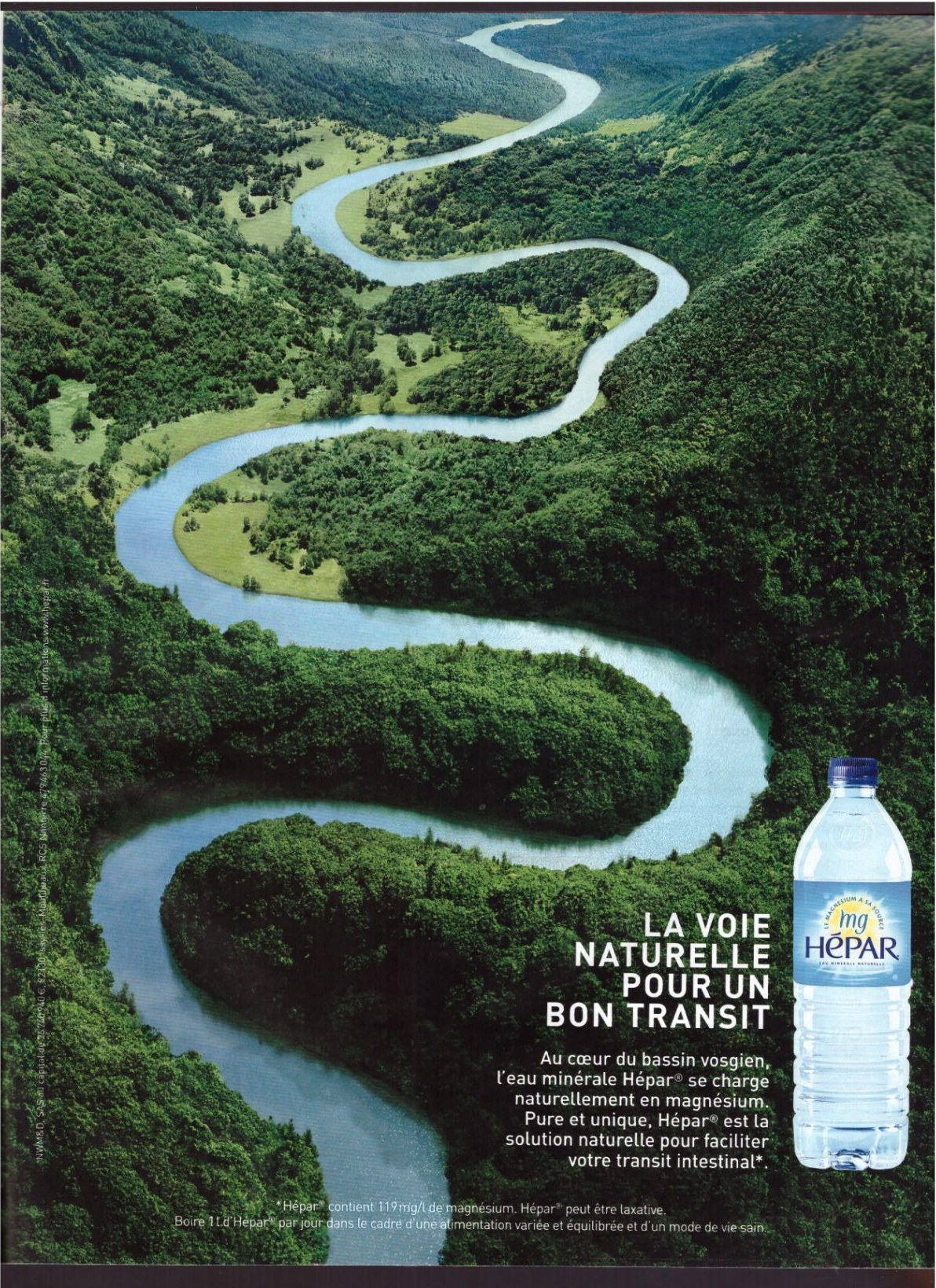

NW&D, SAS au capital de 27 247 240 € - 52100 Landerneau - Mandataire : RCS Metz n° 47243394 - Pour plus d'informations : www.hepar.fr

LA VOIE NATURELLE POUR UN BON TRANSIT

Au cœur du bassin vosgien, l'eau minérale Hépar® se charge naturellement en magnésium. Pure et unique, Hépar® est la solution naturelle pour faciliter votre transit intestinal*.



* Hépar® contient 119 mg/l de magnésium. Hépar® peut être laxative. Boire 1 l d'Hépar® par jour dans le cadre d'une alimentation variée et équilibrée et d'un mode de vie sain.

Un chocolat sur-mesure pour ses petites mains



Un cœur au lait tendre nappé de bon chocolat pour des moments au goût unique. Tout le bon goût du chocolat Kinder dans une portion adaptée aux enfants.

Kinder Chocolat, quelque chose de délicieux entre nous.



POUR VOTRE SANTÉ, MANGEZ AU MOINS CINQ FRUITS ET LÉGUMES PAR JOUR.
WWW.MANGERBOUGER.FR



Le magazine ELLE N° 3696

21 Octobre 2016

Un lifting naturel peut-il être efficace ? **Cinq fois oui.**

CAUDALIE ET
UNE PRESTIGIEUSE
UNIVERSITÉ

Oui, depuis que des chercheurs (Qui ? Comment ? Voir tout en bas de cette page) ont découvert que le Resvératrol de Vigne (déjà breveté par Caudalie) agit comme un "booster" qui relance la production naturelle d'acide hyaluronique⁽¹⁾. L'acide hyaluronique repulpe votre visage, le Resvératrol, lui, le raffermi.

DES RÉSULTATS DE
TESTS INCROYABLES

Oui, depuis que les tests sur le sérum ont démontré que pour 91% des femmes, la peau était raffermie⁽²⁾. Pour 76%, liftée⁽²⁾. Pour 80%, plus dense dès 7 jours⁽²⁾. Et pour 85%, leurs rides étaient lissées⁽³⁾.

N°1 DE L'ANTI-ÂGE
CHEZ CAUDALIE

Oui, parce que la gamme Resveratrol Lift bénéficie des dernières innovations de la recherche Caudalie et en fait l'anti-âge de référence. Et que des centaines de milliers de femmes ne peuvent pas toutes se tromper.

UNE GAMME STAR

Oui, parce que l'efficacité de Resveratrol Lift a été saluée par 7 Prix Beauté en France, en Angleterre, au Portugal et en Espagne⁽⁴⁾.

UNE INNOVATION
MAJEURE

Oui, parce que l'incroyable texture de la nouvelle Crème Cachemire Redensifiante, à la fois ultra-légère et ultra-hydratante, est la solution parfaite pour les peaux normales à sèches. Elles n'ont plus à choisir entre efficacité et confort. À essayer d'urgence.

BREVET N° PCT/IB2015/054257
DÉPOSÉ PAR CAUDALIE ET HARVARD UNIVERSITY.

EN PHARMACIE ET PARAPHARMACIE.

(1) Brevet PCT/IB2015/054257 déposé par Caudalie et Harvard University. (2) Test consommateurs, % de satisfaction, 100 femmes, 30 jours (Sérum Fermeté). (3) Test clinique, % de satisfaction, 33 femmes, 56 jours (Sérum Fermeté). (4) France : Meilleur Soins Visage (Prix Santé Magazine) pour le Sérum. Angleterre : 2016 Best Anti-ageing Range (Natural Health International Beauty Awards) pour Resveratrol Lift, Best Age Delay Serum 2016 (Beauty Shortlist Awards) pour le Sérum, Red Best of Beauty 2015 pour la Crème Ti de Nuit. Portugal : Mention spéciale (Prémios Máxima 2016) pour la gamme Resveratrol Lift et Prix dans la catégorie « Cosmétique anti-âge » (Prémio Cinco Estrelas 2016) pour le Sérum. Espagne : Meilleur Produit de Parapharmacie (Prix YoDona 2015) pour le S6

L'automne arrive... soyez à l'écoute de votre corps!

l'automne est là, plus rien ne va. Les températures baissent, l'humidité augmente. Le résultat : votre organisme est plus sensible aux infections, elles deviennent plus virulentes. Il est alors important d'aider votre corps à se défendre !

Reconnaitre les symptômes

Les symptômes doivent vous faire réagir : fièvre autour de 38°C, maux de tête, éternuements, nez qui coule, yeux qui piquent, nez qui éternue, mal de gorge, toux, courbatures et des douleurs musculaires. Si vous n'avez pas fait d'effort physique, vous pouvez ressentir un mal de tête, plus ou moins forts et être généralement fatigué.

Ne ignorez pas les signaux d'alerte que votre corps vous envoie. Sachez les reconnaître. Plus vous les reconnaitrez tôt, plus vous pourrez aider votre

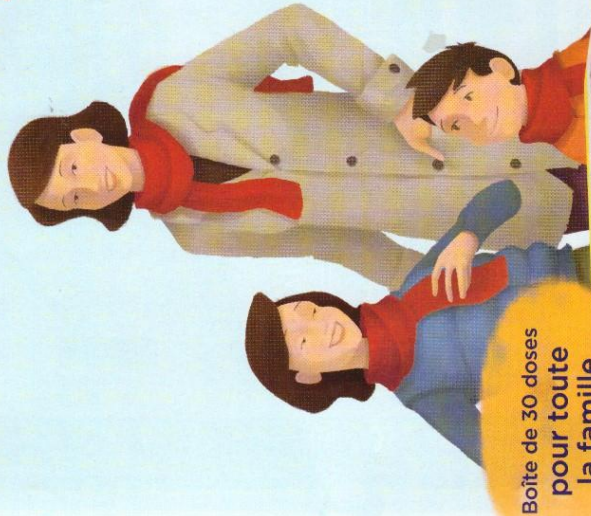

Boîte de 30 doses
pour toute
la famille

états grippaux
oscilloccinum®
30 doses
BOIRON

Dès les premiers signes des états grippaux... aussitôt Oscillo !

Oscilloccinum® est un médicament homéopathique contre les états grippaux issu d'un savoir-faire reconnu depuis plus

An orange scroll graphic with a white border and a drop shadow. The scroll is partially unrolled, with the top and bottom edges curving upwards. The text is centered on the white surface of the scroll.

Le magazine ELLE N° 3697

28 Octobre 2016



ENFIN DES ÉCONOMIES SUR LESQUELLES ON A LA MAIN.

Avec EDF, comprenez et maîtrisez votre consommation d'énergie grâce à la solution en ligne e.quilibre.

Notre avenir est électrique. Et il est déjà là.
particulier.edf.fr

ÉCO-SOLUTION EDF N°3

ÉCONOMISEZ
**JUSQU'À 90 €*
AVEC E.QUILIBRE EN
MAÎTRISANT VOTRE CONSO**



L'énergie est notre avenir, économisons-la !

France métropolitaine, hors Corse. Visuel non contractuel. * Montant d'économies d'énergie constaté chez des clients particuliers ayant un contrat électricité EDF, option heures creuses, puissance de 9 kVA, chauffage électrique, surface inférieure à 70 m². Source R&D EDF.

Grande

au prix d'une petite.



Nouvelle
Ford **KA+**
5 portes Essential 1.2 Ti-VCT 70 ch

9 990€*

* Prix maximum TTC au 27/06/16 d'une Ford KA+ 5 portes Essential 1.2 Ti-VCT 70 ch. Offre non cumulable réservée aux particuliers pour toute commande de cette nouvelle KA+ neuve du 01/11/16 au 31/12/16 dans le réseau Ford participant. Modèle présenté : KA+ 5 portes Ultimate 1.2 Ti-VCT 85 ch avec Peinture métallisée Premium Sparkling Gold et Jantes alliage 15", au prix de **12 690 €**.
Consommation mixte (l/100 km) : 5,0. Rejets de CO₂ (g/km) : 114 (données homologuées conformément à la Directive 80/1268/EEC amendée).

ford.fr



Go Further

An orange scroll graphic with a white border and a drop shadow. The scroll is partially unrolled, with the top and bottom edges curled up. The text is centered on the unrolled portion.

Le magazine ELLE N° 3699

10 Novembre 2016

La vie est belle

La vie est belle. Écrivez la vôtre.



L'Eau de Parfum

LANCÔME

PARIS

Lancome.fr



Double Serum

Traitement Complet Anti-Âge Intensif.

La jeunesse n'a pas d'âge! (Elle a Double Serum.)

Laissez-vous porter par le temps, Double Serum prend soin de votre jeunesse. Inspirée par la nature, sa double formule unique et universelle concentre 20 extraits de plantes rigoureusement sélectionnés pour leur capacité à stimuler les 5 fonctions vitales de la peau et réveiller sa jeunesse. Dès la première semaine, votre peau est plus éclatante, plus ferme et paraît plus jeune*.

Disponible sur clarins.com, en parfumeries et grands magasins.

*Test de satisfaction, 74 femmes.



Cang zhu
+
Katafray
Kiwi
Pin maritime
Oxydendron
Quinoa
Banane verte
Macadamia
Rosier musqué
Périlla
Thé vert
Bocoa
Arnica
Avocat
Avoine
Bardane
Houblon
Pistachier lentisque
Thym citron
Guimauve

Vous, avant tout.

CLARINS

PANDORA



Bijoux en Argent*
à partir de 35€

*Argent 925/1000e, prix public conseillé.

PLAISIR DE CRÉER, MAGIE D'OFFRIR

PANDORA des bijoux en argent finis-main, un savoir-faire unique et précieux.
Découvrez la nouvelle collection Hiver et tout un univers de cadeaux sur pandora.net

An orange scroll graphic with a white border and a drop shadow. The scroll is partially unrolled, with the top and bottom edges curving upwards. The text is centered on the white surface of the scroll.

Le Magazine ELLE N° 3701

25 Novembre 2016

LE GRUYÈRE[®]
SWITZERLAND 

Une saveur intense, un arôme subtil, un goût unique.

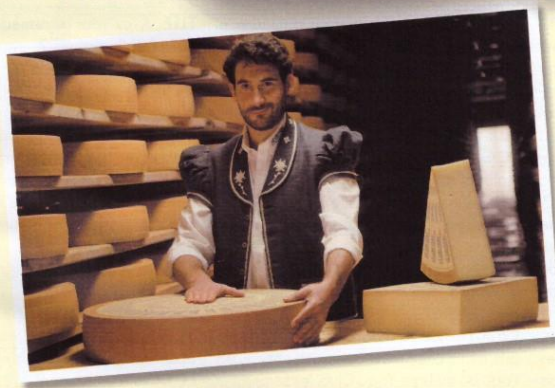

LE GRUYÈRE[®]
SWITZERLAND 

Pas de trou... que du goût!
www.gruyere.com

Retrouvez nos recettes inédites "*Inspirations*" en flashant ici :



ROSSI conseil - RCS Paris B 427 496 018 - Crédit photo : Caroline Faccoll



Suisse. Naturellement.

Les Fromages de Suisse. 

www.fromagesdesuisse.fr

Pour votre santé, mangez au moins cinq fruits et légumes par jour.
www.mangerbouger.fr

An orange scroll graphic with a white border and a drop shadow. The scroll is partially unrolled, with the top and bottom edges curving upwards. The text is centered on the white surface of the scroll.

Le Magazine ELLE N° 3705

25 Décembre 2016

LE CAFÉ AU SOMMET DE SON ÉVOLUTION

AVEC NESCAFÉ® DOLCE GUSTO®.



NESCAFÉ® Dolce Gusto® pousse l'expérience du café au sommet de son évolution grâce aux fonctionnalités avancées de sa toute dernière machine MOVENZA®, pour un café de qualité professionnelle.



COFFEE IS NOT
JUST BLACK

NESTLÉ FRANCE SAS 542 014 428 RCS Meaux, Neisiel © Reg. Trademark of Société des Produits Nestlé S.A. * le café n'est pas que noir

*Toujours tous les possibles - JUSF - SAS au capital de 153.285.948 € - RCS NANTERRE - 479 824 724 Siège social - 1, rue Camille Desmoulins - 92130 Issy-les-Moulineaux Locataire Gérant de Vania Expansion - C16RTD91BRC



Oubliez tout ce qu'on vous a dit sur l'hydratation.

Nouveau Neutrogena Hydro Boost® Aqua Gel

Vos journées sont longues et surchargées ? Offrez à votre peau l'hydratation à la demande. Hydro Boost est un hydratant désaltérant. Sa texture Aqua Gel enrichie en Acide Hyaluronique retient une hydratation intense et la libère dès que votre peau en a besoin. Résultat : une peau si souple et hydratée qu'elle rebondit. C'est ça, l'hydratation intelligente.

See what's possible®



Et vous? Qu'inventeriez-vous
pour en reprendre...

#lafabriqueaexcuses

« Le premier morceau
était tout petit. »

- Olivier

« C'est juste pour
re-regoûter. »

- Anna

« J'en profite
tant qu'il en reste. »

- Chloé

REG. 05 810 7105 7105 7105 7105 - 538 10 0000 - P.O. LAURE - 5000 40757753



Irrésistiblement fondante.

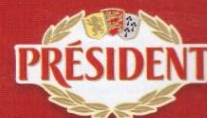

Pour votre santé, mangez au moins cinq fruits et légumes par jour. www.mangerbouger.fr

An orange scroll graphic with a gradient from light to dark orange. It has a vertical strip on the left side and rounded corners. The text is centered on the scroll.

Le magazine ELLE N° 3707

6 janvier 2017

Tous les papiers se recyclent,
alors trions-les tous.

**Il y a
des gestes simples
qui sont
des gestes forts.**

La presse écrite s'engage pour le recyclage
des papiers avec Ecofolio.



An orange scroll graphic with a gradient from light to dark orange. It has a vertical strip on the left side that appears to be unrolled, and the top and bottom edges are curled up like a scroll. The text is centered on the main body of the scroll.

Le magazine ELLE N° 3708

13 Janvier 2017

LE DITO



NOUVELLE CITROËN C3 UNIQUE, PARCE QUE VOUS L'ÊTES

ConnectedCAM Citroën™*
36 combinaisons de personnalisation
Citroën Advanced Comfort®



À partir de **149€** / MOIS⁽¹⁾

Après un 1^{er} loyer de 2 000 €, sans condition
3 ANS : ENTRETIEN, GARANTIE

citroen.fr

CITROËN préfère TOTAL Modèle présenté : Nouvelle Citroën C3 BlueHDi 100 S&S BVM Shine avec options caméra de recul + système de surveillance d'angle mort, ConnectedCAM Citroën™, jantes alliage 17" CROSS Diamantées et peinture Blanc Banquise avec toit Rouge Aden (279 €/mois après un 1^{er} loyer de 2 000 €, sur 36 mois et 30 000 km, assistance, entretien et extension de garantie inclus).
[1] Exemple pour la LLD sur 36 mois et 30 000 km d'une Nouvelle Citroën C3 PureTech 68 BVM Live neuve, hors option : soit un 1^{er} loyer de 2 000 € puis 35 loyers de 149 € incluant l'assistance, l'extension de garantie et l'entretien au prix de 19,50 €/mois pour 36 mois et 30 000 km (au 1^{er} des deux termes éché). Montants exprimés TTC et hors prestations facultatives. Offre non cumulable, réservée aux particuliers, valable jusqu'au 28/02/17, dans le réseau Citroën participant et sous réserve d'acceptation du dossier par CREIPAR/Citroën Financement, locataire gérant de CLV. SA au capital de 138 517 008 €, RCS Nanterre no 317 425 981, 9 rue Henri-Barbusse CS 20061 92 623 Gennevilliers Cedex. *Équipement en option ou non disponible selon les versions.

CONSOMMATIONS MIXTES ET ÉMISSIONS DE CO₂ DE NOUVELLE CITROËN C3 : DE 3,2 À 6,3 L/100 KM ET DE 83 À 110 G/KM.

MA VIE,

MA PEAU,



MA **CICABIAFINE**[®]

HYDRATE • SOULAGE LES IRRITATIONS

Pour accompagner les peaux extra sèches, irritées, voire à tendance atopique au quotidien, la Crème Corporelle Anti-irritations Hydratante CICABIAFINE[®] soulage immédiatement les sensations de démangeaisons et répare intensément votre peau. Développée sous contrôle médical, sa formule pénètre rapidement et laisse la peau douce, parfaitement hydratée. Chaque jour, elle lui apporte ce dont elle a le plus besoin : un profond réconfort. Hypoallergénique*. Sans paraben.

 LES DERMO-COSMÉTIQUES DE BIAFINE[®]

LES DERMO-COSMÉTIQUES DE **BIAFINE**[®]

LA PEAU RÉCONFORTÉE

Johnson & Johnson Santé Beauté France - SAS au capital de 153.285.948 € - RCS Nanterre - 479 824 724 - Siège social : 1, rue Camille Desmoullins - 92130 Issy-les-Moulineaux - C15CB028 - Locataire géant de Vania Expansion pour les produits Vania, Kalydia, Nett et Tricostérol.
*Formulée pour minimiser les risques de réaction allergique.

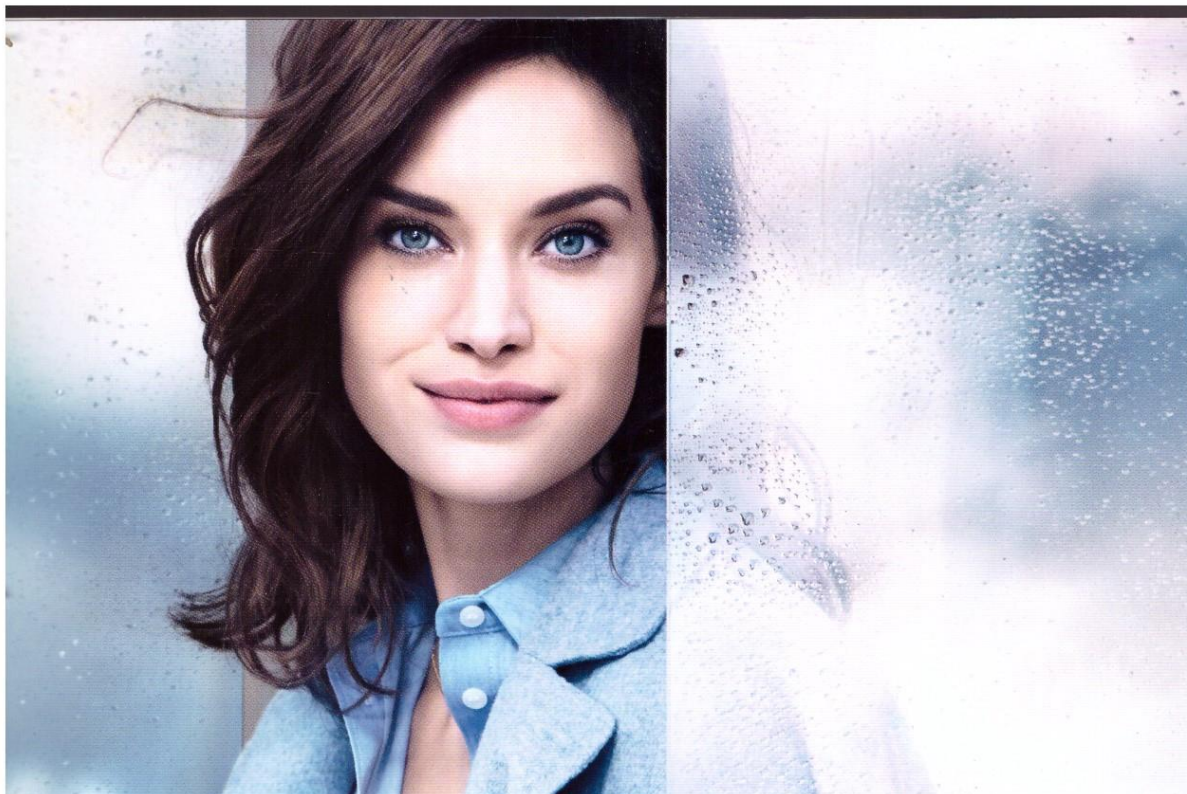

NOUVEAU

Hydra-Essentiel

Hydratation intense.
Éclat et peau repulpée.

Votre peau
n'aura
plus jamais soif!
(Activez son pouvoir auto-hydratant.)



Extrait de
Kalanchoé
officiel bio
puissant
activateur
d'hydratation
naturelle.

Disponible sur clarins.com et à partir du 16/01 en parfumeries et grands magasins.

Vous, avant tout.

CLARINS

An orange scroll graphic with a gradient from light to dark orange. It has a vertical strip on the left side and a small circular tab on the top right corner. The text is centered on the scroll.

Le magazine ELLE N° 3709

20 Janvier 2017



HYALURON-FILLER EXTRA RICHE
Libérez votre peau des
rides et sillons dus à la sécheresse

- UNE FORMULE COMBINANT :**
- 5% d'urée, un ingrédient reconnu pour l'intensité de son pouvoir hydratant.
 - l'Acide Hyaluronique pour aider à réduire visiblement les rides et ridules liées au dessèchement.

DISPONIBLE EN PHARMACIE ET PARAPHARMACIE



PLUS JE VIS,
PLUS JE ME SENS JEUNE.

ADVANCED GÉNIFIQUE

1^{ÈRE} ÉTAPE DE TOUT RITUEL DE SOIN LANCÔME
BREVETÉ JUSQU'EN 2029

LE SECRET DE NOTRE 1^{ER} SÉRUM? DES DÉRIVÉS DE PROBIOTIQUES HAUTEMENT CONCENTRÉS
CAPABLES D'INFUSER DES RESSOURCES ESSENTIELLES À VOTRE PEAU. RAVIVEZ L'ÉCLAT DE
JEUNESSE DE VOTRE PEAU EN SEULEMENT 7 JOURS.

VOTRE RITUEL SOIN SUR MESURE OFFERT EN ÉCHANTILLON SUR LANCOME.FR

An orange scroll graphic with a white border and rounded corners. The scroll is partially unrolled, with the top and bottom edges curving upwards. The text is centered on the white surface of the scroll.

Le magazine ELLE N° 3710

27 Janvier 2017

VOUS AVEZ UNE OBSESSION ?

VOTRE MARQUE PRÉFÉRÉE
A LA SOLUTION.



LA RÉPARATION

LA PURETÉ

LA COULEUR

LA FORCE

LA NUTRITION

ELSEVE N°1*

DANS LE CŒUR DES FEMMES

ET VOUS, QUELLE EST VOTRE OBSESSION ?

#MesCheveuxMonObsession

* Marque préférée de shampooing en GMS. Femmes de + 15 ans. France. Prométhée. Kantar Worldpanel CAM P11 2016. ** Extrait. *** Micro-extraits huileux.

L'ORÉAL
PARIS

L'ORÉAL - S.A. au capital de 112.182.708 euros - Siège social : 14, rue Royale 75008 Paris - RCS Paris 632.012.100.

DREAMSKIN

— ADVANCED —

UNE PEAU DE RÊVE. EN UN INSTANT. POUR LONGTEMPS. ENCORE PLUS PARFAITE



NOUVEAU
LE SOIN CULTE CRÉATEUR DE PEAU PARFAITE NOUVELLE GÉNÉRATION

Correction renforcée, instantanée et durable : Rides – Pores – Taches – Rougeurs – Teint Terne

INFINIMENT PUISSANT, TOUJOURS PLUS PERFECTEUR. Dior réinvente Dreamskin. Ce soin de beauté est capable de recréer une peau parfaite et, pour la première fois, spectaculairement radieuse. IMMÉDIATEMENT, cette nouvelle formule délivre plus de perfection, de correction et de confort. Un voile perfecteur transforme visiblement la peau et diffuse un éclat frais. Le grain de peau s'affine, les taches et les rougeurs s'estompent et les pores se resserrent. JOUR APRÈS JOUR, plus ferme, plus lisse et durablement unifiée, la peau s'embellit et s'illumine sous l'action anti-âge et perfectrice des cellules souches.

Peau plus lumineuse*	94%	Peau visiblement transformée*	88%
Peau plus lisse*	97%	Grain de peau affiné*	94%

DIOR, L'EXPERT DE LA PEAU PARFAITE

An orange scroll graphic with a white border and a drop shadow. The scroll is partially unrolled, with the top and bottom edges curled up. The text is centered on the white surface of the scroll.

Le magazine ELLE N° 3712

10 Février 2017

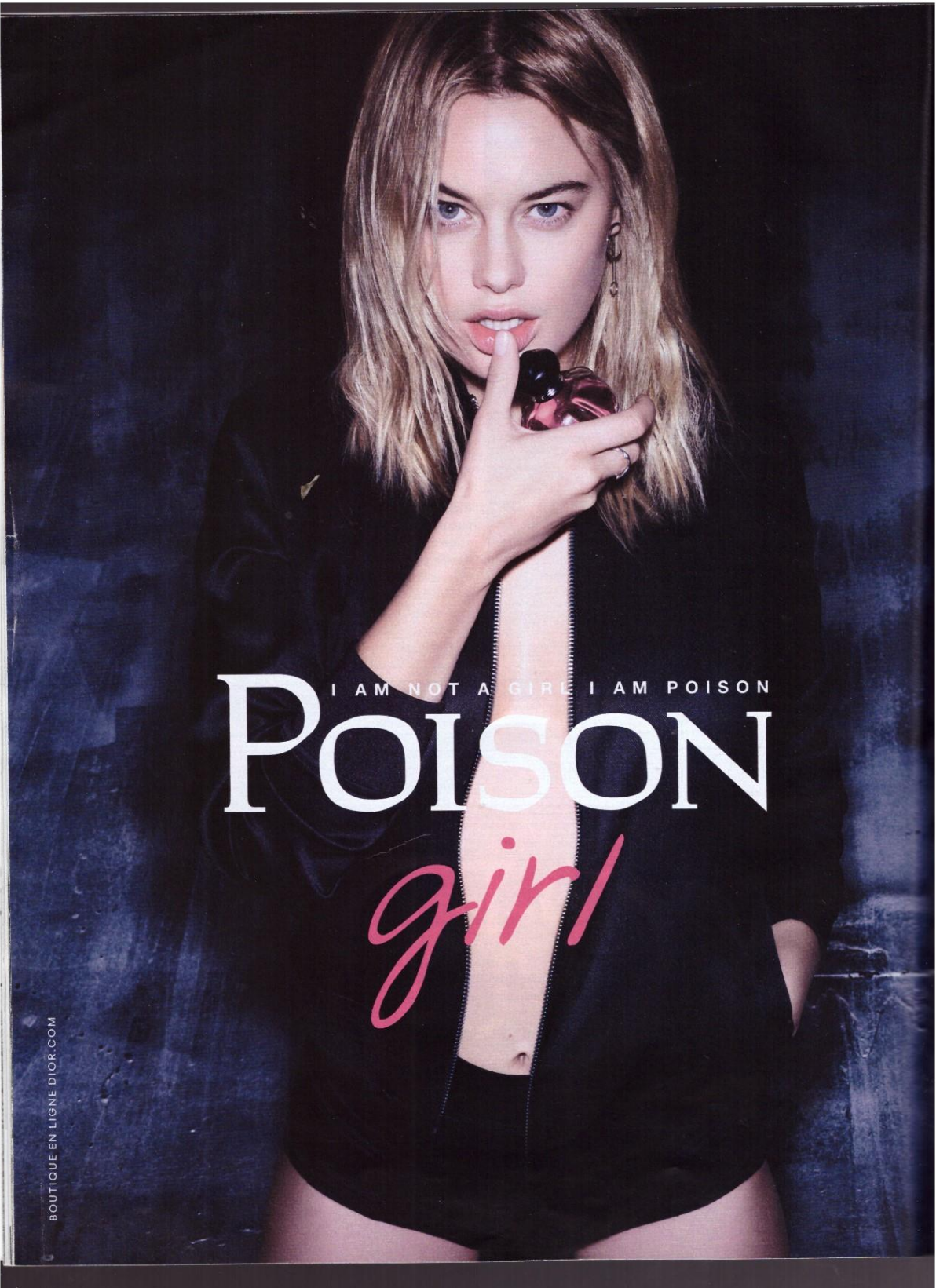

I AM NOT A GIRL I AM POISON

POISON

girl

BOUTIQUE EN LIGNE DIOR.COM



« IL FAUT
ÊTRE FORTE
ET SE BATTRE
POUR OBTENIR
CE QUE L'ON VEUT.
LE TRAVAIL FINIT TOUJOURS
PAR PAYER. »

Garp

GARBIÑE MUGURUZA
VAINQUEUR EN GRAND CHELEM®
DE TENNIS

SOURCE D'INSPIRATION.

Sur les courts depuis l'âge de trois ans, sa passion et sa volonté d'être la meilleure n'ont jamais failli. Son style de jeu puissant lui a valu une entrée dans le top 10, une finale à Wimbledon et son premier titre en Grand Chelem® à Roland-Garros. Rolex est fière de soutenir Garbiñe Muguruza, dont l'ascension vers le sommet ne fait que commencer. Bien plus qu'une montre, un témoin de son temps.



OYSTER PERPETUAL 34

ROLEX

An orange scroll graphic with a gradient from light to dark orange. It has a vertical strip on the left side that looks like a scroll edge, and two small circular tabs on the top edge, one on the left and one on the right.

Le magazine ELLE N° 3713

17 Février 2017

« PEU IMPORTE
LES OBSTACLES
À AFFRONTER,
IL EST TOUJOURS
POSSIBLE
DE LES
SURMONTER. »

Lindsey Vonn

LINDSEY VONN
RECORDWOMAN DE SKI ALPIN

SOURCE D'INSPIRATION.

Skieuse la plus titrée de tous les temps, sa précision technique n'a d'égale que son envie d'aller toujours plus vite. Malgré de nombreux revers durant sa carrière, elle a su chaque fois se hisser à nouveau sur le podium, remportant 76 victoires en Coupe du Monde et un nombre record de 20 globes de cristal. Rolex est fière de soutenir Lindsey Vonn, dont la détermination et la réussite sont une source d'inspiration pour tous. Bien plus qu'une montre, un témoin de son temps.

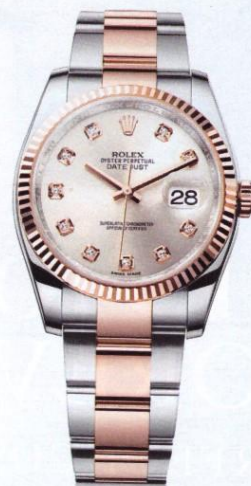

OYSTER PERPETUAL DATEJUST 36

ROLEX

BOURJOIS
— PARIS —

BYE BYE FATIGUE
BONJOUR ÉCLAT

NOUVEAU FOND DE TEINT
AVEC DES VITAMINES

HEALTHY
Mix

C E B5



#HEALTHYMIX



An orange scroll graphic with a gradient from light to dark orange. It has a vertical strip on the left side that is unrolled, and a small circular tab on the right side. The text is centered on the scroll.

Le magazine ELLE N° 3714

24 Février 2017

PARFUMS

10 FÉVRIER 2017

SPRING BREAKERS

ON VOUS DIT TOUT SUR LES QUATRE GRANDS CRUS QUI SENTENT LE PRINTEMPS. ET ÇA FAIT DU BIEN. PAR JEANNE DEROO



UNE ROSE FRAÎCHE

Les inspirations : l'élégance de Dolly Radziwill, aristocrate polonaise et tante d'Isabelle d'Ornano (co-fondatrice de la marque), et le parfum d'une rose du jardin de la propriété familiale au cœur du Berry. Même l'égérie est « maison » : Sonia, petite-nièce d'Isabelle, a troqué pour la campagne pub sa blouse d'étudiante en médecine à Berlin pour une robe du soir.

Ça sent quoi ? Une rose pétillante et chic. Le trio bergamote blanche, freesia et thé s'épanouit grâce aux aldéhydes avant de nous faire découvrir une rose enivrante relevée de pivoine et de poivre rose.

On le porte avec : aussi bien un ensemble jean et chemise qu'une robe à fleurs.

Izia, Sisley, Eau de Parfum, 100 ml, 165 €.

ISTOCK, KEITH FERBRIS/GETTY, ANIKO CAUCHOIS / PRESSE

123
ELLE.FR

An orange scroll graphic with a gradient from light to dark orange. It has a vertical strip on the left side and two circular tabs at the top corners, one on the left and one on the right.

Le magazine ELLE N° 3715

3 Mars 2017



CET HIVER,
LA MODE SERA
AU LONG.



Vertuo 
LE CAFÉ À LA HAUTEUR DES GRANDES TASSES

Small vertical text on the left edge of the advertisement.



NESPRESSO
*What else?**

Énergisez votre peau. Révélez votre éclat.

NOUVEAU

IDÉALIA

Soins énergisants,
lissage et éclat.

Pour faire face à votre rythme de vie intense, votre peau a besoin de plus d'énergie. Nos laboratoires ont combiné des **polyphénols de myrtille antioxydants*** à un extrait de thé noir fermenté, offrant ainsi à votre peau un **supplément d'énergie au quotidien** pour révéler tout son éclat. Jour après jour, les ridules sont visiblement lissées, le teint est plus uniforme et éclatant. **Vous rayonnez d'un éclat naturel.**

NOUVEAU

Soin peeling nuit activateur d'éclat.

Enrichie avec 4% d'acide glycolique, cette lotion peeling adaptée aux peaux sensibles s'utilise au quotidien. Elle resurface et unifie en douceur la peau pendant la nuit. Vous êtes radieuse au réveil.

En pharmacie et parapharmacie.
Retrouvez tous nos conseils sur vichy.fr

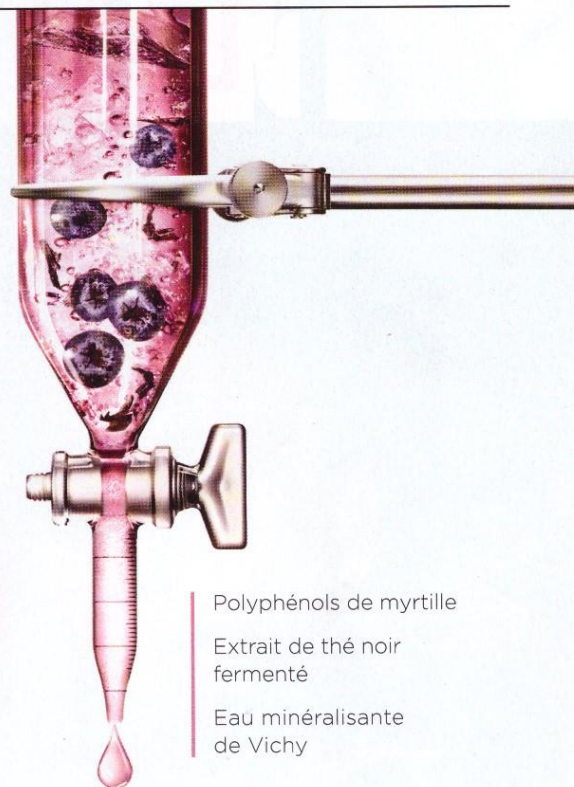

Polyphénols de myrtille

Extrait de thé noir fermenté

Eau minéralisante de Vichy



#BoostezVotreEclat

*Uniquement dans le soin jour. Cosmétique Active France, SNC - 28 rue du Président Wilson 03200 Vichy - RCS Cusset 325202711.

À L'EAU THERMALE MINÉRALISANTE DE VICHY

NÉE DANS LES VOLCANS D'AUVERGNE
RICHE DE 15 MINÉRAUX
POUR UNE PEAU PLUS RÉSISTANTE AUX AGRESSIONS

FORMULÉS PAR LES LABORATOIRES VICHY

HYPOALLERGÉNIQUES
TESTÉS SUR PEAUX SENSIBLES
EFFICACITÉ PROUVÉE PAR DES DERMATOLOGUES



L'ORÉAL - S.A. au capital de 112 182 708 euros - Siège social : 14, rue Royale 75008 Paris - RCS Paris 632 012 100.

MON OBSESSION ?

**ZÉRO PELLICULE
ET DES CHEVEUX SUBLIMES !
ET VOUS, QUELLE EST LA VÔTRE ?**

Barbara Palvin

L'ORÉAL
PARIS

LIVRES

RECIT

DIVAN INTIME

JEAN-MARC SAVOYE RACONTE SES THÉRAPIES. UN RECIT ANALYSE PAR L'AUTEUR DU « SECRET », PHILIPPE GRIMBERT.

PAR DOROTHÉE WERNER

Jeune homme, Jean-Marc Savoye a refusé un avenir tout tracé à la tête de l'entreprise familiale pour réaliser son rêve, devenir avocat. L'autre ambition de sa vie était de gravir le Mont-Blanc : épuisé, il fait demi-tour avant d'atteindre le sommet. Trop d'échecs, trop de gâchis, le sentiment permanent de vivre à côté de la vie : menacé par la dépression, il entame une psychanalyse. C'est ici que commence le premier livre de l'éditeur Jean-Marc Savoye : le récit minutieux des coulisses de la grande aventure intime, périlleuse et magnifique, souvent impartageable, que constitue une analyse. Au fil des années, l'auteur cherche à comprendre pourquoi son histoire ne se résume pas à celle d'un petit garçon non désiré qui a perdu son papa à 6 ans. On avance avec lui dans le brouillard des séances, jusqu'aux révélations qui sidèrent, changent tout et libèrent dans le même mouvement. C'est passionnant. Son livre est ponctué par les éclairages du psy et romancier Philippe Grimbert, l'un de ceux qui l'ont accompagné dans cette ascension pas comme les autres. Récit intime, cet ouvrage est aussi un « Roman familial quand il retrace les aspérités d'une lignée, écrit Grimbert, roman des origines qui interroge les circonstances d'une conception, roman policier qui lance le narrateur devenu détective à la recherche des indices [...], roman-feuilleton quand, séance après séance, s'y jouent les péripéties d'une trajectoire, impasses et ouvertures, faux dénouements et vraies avancées ».

■ « ET TOUJOURS ELLE M'ÉCRIVAIT », de Jean-Marc Savoye, avec le regard de Philippe Grimbert (Albin Michel, 265 p.).



Jean-Marc Savoye

- PLUS TARD,
JE M'OCCUPERAI DES TRAINS !
- COMME PAPA ?
- BAH NON, COMME MAMAN.

6 300 FEMMES EXERCENT
UN MÉTIER TECHNIQUE CHEZ SNCF.
SEREZ-VOUS LA PROCHAINE ?



TBWA/CORPORATE © Florentine / Getty Images

➔ SNCF RECRUTE SUR SN.CF/METIERS



CAUDALIÉ

PARIS

*Rythme effréné ?
Votre peau aussi s'active !*

Grâce à son nouveau brevet, l'anti cell burn-out complex™ riche en polyphénols de raisins, Vitamine C et Vitamine E, la nouvelle gamme VineActiv de Caudalie active la production naturelle d'anti-oxydants par votre peau. Elle corrige vos rides, protège votre peau de la pollution et lui redonne son éclat naturel. Pour que votre peau ne subisse plus votre style de vie.



NOUVEAU
BREVET*

CAUDALIÉ
PARIS

VINEACTIV
SÉRUM ANTI-RIDES
ACTIVATEUR D'ÉCLAT
GLOW ACTIVATING
ANTI-WRINKLE SERUM

Peaux sensibles
All skin types

En pharmacies, parapharmacies et sur caudalie.com

* Brevet déposé n° PCT/FR2016/052294.

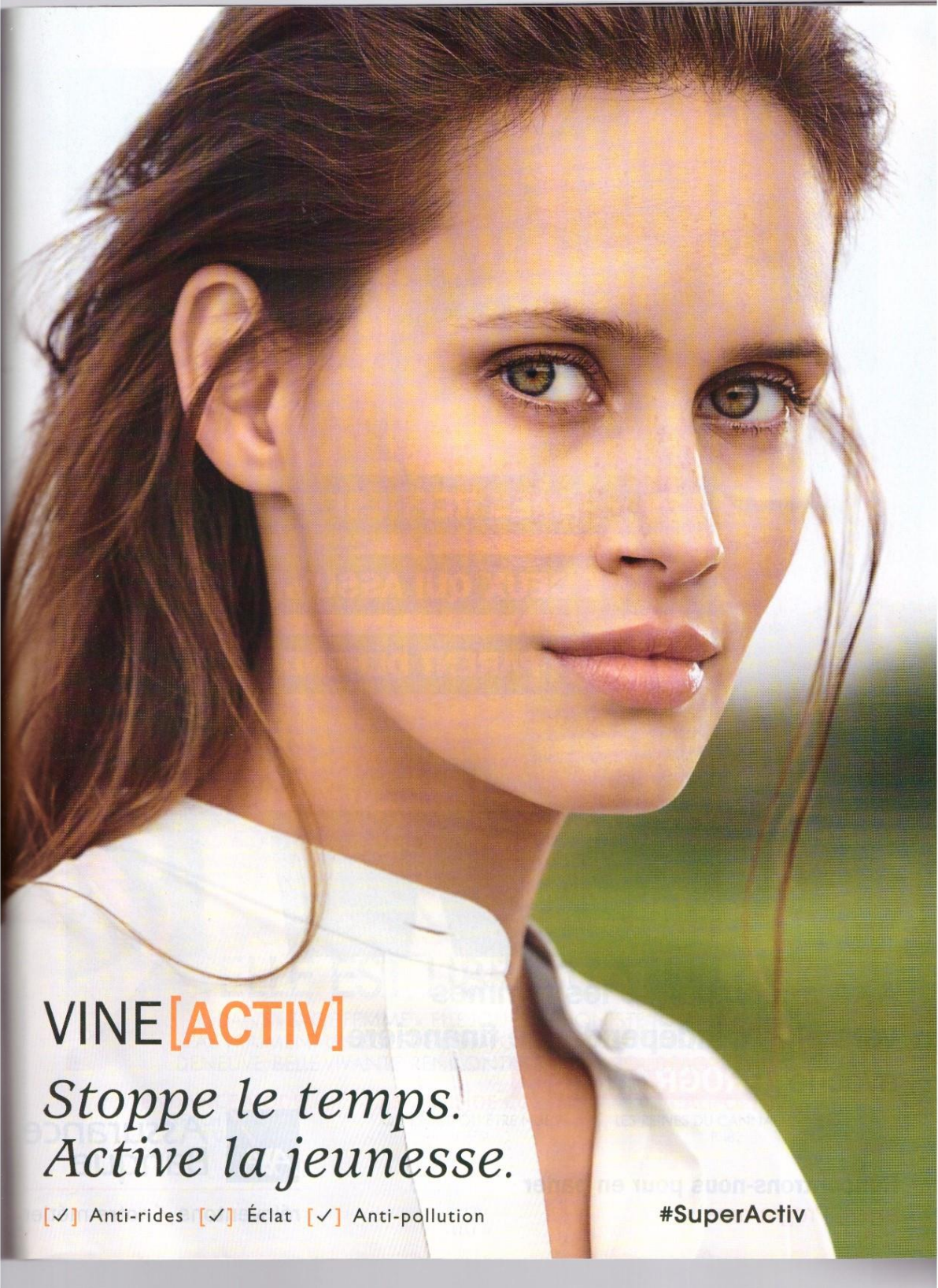

VINE **[ACTIV]**

*Stoppe le temps.
Active la jeunesse.*

[✓] Anti-rides [✓] Éclat [✓] Anti-pollution

#SuperActiv

INFUSION VERVEINE & THÉ : VOS CHEVEUX AUSSI ONT DROIT À LEUR DÉTOX.

NOUVEAU

POUR DES CHEVEUX FRAIS,
LÉGERS ET PURIFIÉS.

Parce que le secret pour avoir de beaux cheveux c'est un cuir chevelu sain, Le Petit Marseillais a créé un véritable rituel Fraîcheur Détox à base d'infusion de feuilles de verveine et de thé. Libéré des impuretés, votre cuir chevelu respire et vos cheveux sont éclatants de santé.



Ensoleillé par nature

Pour en savoir plus sur la détox Le Petit Marseillais, retrouvez-nous sur notre chaîne Youtube.

LE PETIT MARSEILLAIS SAS au capital de 153285948 euros - RCS Nanterre - 479824724 - Siège social : 1, rue Camille Desmoulins - 92130 Issy-Les-Moulineaux. Locataire Gérant de Vania Expansion SAS; C17LPM005HH



ON A TOUS BESOIN DES BONS SOINS D'UNE MER.

PREMIER* RITUEL SOIN MARIN

Le Petit Marseillais a créé son rituel soin à l'algue méditerranéenne et aux minéraux marins. Trois gestes qui vous plongent au cœur des calanques pour une fraîcheur** et une hydratation*** intense. Chaque matin, laissez la Méditerranée vous ressourcer.



Ensoleillé par nature

*Premier rituel soin marin Le Petit Marseillais **Gel douche et Déodorants ***Soins du corps
SAS au capital de 153.285.948 € RCS Nanterre : 479 824 724 Siège social : 1, rue Camille Desmoulins - 92130 Issy-les-Moulineaux Locataire Gérant de Vania Expansion SAS C17LPM006HH

An orange scroll graphic with a gradient from light to dark orange. It has a vertical strip on the left side and two circular tabs at the top corners, one on the left and one on the right.

Le magazine ELLE N° 3717

17 Mars 2017

OENOBIOI

PARIS

Complément alimentaire - 1 capsule par jour. Dans le cadre d'une alimentation variée et équilibrée, et d'un mode de vie sain.



OENOBIOI AUTOBRONZANT

Pour avoir bonne mine toute l'année, même sans soleil.

Révéler votre beauté naturelle. Cette mission, nous l'assurons depuis plus de 30 ans, en sélectionnant ce qui se fait de mieux dans la nature. À base d'extraits naturels, la formule d'Oenobiol Autobronzant vous garantit un hâle progressif, naturel et uniforme, sans tâche ni trace sur votre peau.

Oenobiol Autobronzant, le soleil intérieur.

oenobiol.com

POUR VOTRE SANTÉ, ÉVITEZ DE GRIGNOTER ENTRE LES REPAS - WWW.MANGERBOUGER.FR

An orange scroll graphic with a gradient from light to dark orange. It has a vertical strip on the left side that is partially unrolled, and a small circular tab on the right side. The text is centered on the scroll.

Le magazine ELLE N° 3718

24 Mars 2017



LES FEMMES TOUCHENT
26% DE MOINS
À LA RETRAITE*

*Source DREES 2015. La retraite globale moyenne des femmes est inférieure de 26% à celle des hommes en 2012.

**AXA accompagne les femmes
vers plus d'indépendance financière
avec le **PROGRAMME L****

Rencontrons-nous pour en parler
axa.fr/ProgrammeL

 **Assurance
Banque**
réinventons / notre métier

An orange scroll graphic with a gradient from light to dark orange. It has a vertical strip on the left side and a small circular tab on the top right corner. The text is centered on the scroll.

Le magazine ELLE N° 3719

31 Mars 2017

Mixa

Intensif Peaux Sèches

LE LAIT CORPS QU'ON ADORE
DE MÈRE EN FILLE.



Transmettre à ma fille mon lait corps réparateur Mixa, c'est continuer à prendre soin d'elle. En une application, il soulage sa peau abîmée ou trop sèche. En un instant, il est absorbé et laisse sa peau douce, lisse, délicatement parfumée. Alors, parmi les secrets de beauté à lui transmettre, il y avait forcément le N°1 des laits corps en France depuis 10 ans.

FORMULÉ ET TESTÉ SOUS CONTRÔLE MÉDICAL

An orange scroll graphic with a gradient from light to dark orange. It has a vertical strip on the left side that looks like a scroll edge, and the top and bottom edges are slightly curved. The text is centered on the scroll.

Le magazine ELLE N° 3720

7 Avril 2017



TOYOTA

TOUJOURS
MIEUX
TOUJOURS
PLUS LOIN

RESSENTEZ CETTE ÉNERGIE



NOUVELLE YARIS HYBRIDE

LA TOYOTA MADE IN FRANCE

À partir de

169 € /mois⁽¹⁾

ENTRETIEN INCLUS**

SOUS CONDITION DE REPRISE⁽²⁾

LOA* 37 mois, 1^{er} loyer de **2200 €**
suivi de 36 loyers de **169 €**.

Montant total dû en cas
d'acquisition : **18 644 €**.

UN CRÉDIT VOUS ENGAGE ET DOIT ÊTRE REMBOURSÉ. VÉRIFIEZ VOS CAPACITÉS DE REMBOURSEMENT AVANT DE VOUS ENGAGER.

Consommations mixtes (L/100 km) et émissions de CO₂ (g/km) : de 3,3 à 3,6 et de 75 à 82 (A). Données sous réserve d'homologation CE.

La Toyota fabriquée en France. *LOA : Location avec option d'achat. (1) Exemple pour une Yaris Hybride France 100h neuve au prix exceptionnel de **16 200 €**, remise de **2 500 €** et aide à la reprise⁽²⁾ de **750 €** déduites. LOA* 37 mois, 1^{er} loyer de **2 200 €** suivi de 36 loyers de **169 €**/mois hors assurances facultatives. Option d'achat : **10 360 €** dans la limite de 37 mois & 30 000 km. Montant total dû en cas d'acquisition : **18 644 €**. Assurance de personnes facultative à partir de **17,82 €**/mois en sus de votre loyer, soit **659,34 €** sur la durée totale du prêt. Modèle présenté : Yaris Hybride Collection 100h Bleu Nebula neuve au prix exceptionnel de **18 600 €**, remise de **2 500 €** et aide à la reprise⁽²⁾ de **750 €** déduites. LOA* 37 mois, 1^{er} loyer de **2 200 €** suivi de 36 loyers de **219 €**/mois hors assurances facultatives. Option d'achat : **11 600 €** dans la limite de 37 mois & 30 000 km. Montant total dû en cas d'acquisition : **21 684 €**. Assurance de personnes facultative à partir de **20,46 €**/mois en sus de votre loyer, soit **757,02 €** sur la durée totale du prêt. **Entretien inclus dans la limite de 37 mois & 30 000 km (au 1^{er} des 2 termes atteint). Offre réservée aux particuliers, valable jusqu'au **31/05/2017** chez les distributeurs Toyota participants (2) pour toute reprise de véhicule de + de 8 ans portant sur le tarif en vigueur au jour de la souscription du contrat. En fin de contrat, restitution du véhicule dans votre concession avec paiement des frais de remise en état standard et des éventuels kilomètres excédentaires. Sous réserve d'acceptation par TOYOTA France FINANCEMENT, 36 bd de la République 92423 Vaucresson, RCS 412 653 180 - n°ORIAS 07 005 419 consultable sur www.orias.fr.

TOYOTA
HYBRID

10 ANS D'EFFICACITÉ MINCEUR
ÇA SE FÊTE !

N°1 DES HUILES
MINCEUR*



18 HUILE SÈCHE MINCEUR
HUILES ESSENTIELLES • ANTI-CAPITONS

EFFICACITÉ
PROUVÉE⁽¹⁾

- RÉDUCTION DE L'ASPECT CELLULITE : 95%⁽¹⁾
- PEAU RAFFERMIE : 100%⁽¹⁾
- 98% DE SATISFACTION⁽²⁾

+ En pharmacie     puresentiel.com

Puresentiel

MINCEUR

L'efficacité à l'état pur

(1) % de femmes - Test d'usage et (2) étude clinique par un dermatologue sur 20 femmes après 60 jours d'utilisation biquotidienne de l'Huile Sèche Minceur aux 18 huiles essentielles.
(3) Testing Expertes AuFéminin.com sur 50 femmes volontaires après 7 jours d'utilisation de l'Huile Sèche associée à la Ventouse Celluli-VAC®. *Source Celtipharm, sorties consommateurs pharmacie France - Marché de la Minceur, chiffre d'affaires CAM à fin septembre 2016.

An orange scroll graphic with a gradient from light to dark orange. It has a vertical strip on the left side and a small circular tab on the top right corner. The text is centered on the scroll.

Le magazine Madame Figaro

22 et 23 Août 2014

800 actifs testés, un seul retenu.



PAS DE MIRACLES, DE LA METHODE.

*In vitro. 11667 - 515 au capital de 103.265.948 € - RCS Nanterre 419 324 714 - S.Sical - 1 rue C. Desmoulins - 92130 Issy - Les Moulineaux - Localité Gérant de Beauté Européenne C140005



L'HEXINOL[®], RETENU CAR IL INHIBE
LE PROCESSUS DE VIEILLISSEMENT
DES CELLULES A LA SOURCE*.

ASSOCIÉ À NOTRE PROGRAMME
ANTI-ÂGE GLOBAL, IL PRÉVIENT
ET CORRIGE LES SIGNES DE L'ÂGE
JOUR APRÈS JOUR.

RoC[®]. LE POUVOIR DE RESTER BELLE.

EFFECTUEZ VOTRE DIAGNOSTIC DE PEAU ET
DEMANDEZ VOS ÉCHANTILLONS À VOTRE PHARMACIEN.

An orange scroll graphic with a gradient from light to dark orange. It has a vertical strip on the left side and a small circular tab on the top right corner. The text is centered on the scroll.

Le magazine Madame Figaro

3 et 4 Octobre 2014



Way of Life!

Jusqu'au **31 octobre**
profitez de

5 ANS
D'ENTRETIEN
+ GARANTIE
+ ASSISTANCE

Jusqu'à **2485 €** d'avantages offerts⁽¹⁾
Offre non cumulable avec d'autres réductions en cours.

So sexy...

So Swift



© Suzuki - Site Suzuki.fr (09-11) - Credit photo : © Getty Images



Modèles présentés: Swift 1.2 VVT Pack 5 portes, 14 880 € + peinture métallisée So'Color: 750 €. Consommations mixtes CEE nouvelle gamme Swift (l/100 km) de 3,9 à 5,5 - émissions de CO₂ (g/km) de 101 à 128. (1) Offre 5 ans entretien, garantie et assistance: Contrat « Premium Club » 5 ans comprenant l'entretien, selon les préconisations Suzuki (hors pneumatiques), l'extension de garantie (au terme de la garantie constructeur) et l'Assistance 24/24, kilométrage illimité. Voir modalités de souscription, conditions générales et exclusions disponibles sur simple demande en concession. Offre valable pour les véhicules Swift essence et Swift Diesel, d'une valeur totale de contrat tarif public respectivement de 1 995 € TTC et 2 485 € TTC. Les prestations panne mécanique et Assistance sont gérées par la société Opteven Assurances: Société d'assistance au capital de 5 335 715 euros - Siège social: 35-37 Rue Louis Guérin 69100 VILLEURBANNE - RCS Lyon n°3378 954 896. Les prestations d'entretien sont gérées par Opteven Services: SA au capital de 365.878 euros - Siège social: 35-37 Rue Louis Guérin 69100 VILLEURBANNE RCS Lyon, 333 375 426. Les prestations Pannes Mécaniques et l'Assistance Opteven Assurances peuvent être souscrites indépendamment, à des conditions disponibles auprès d'Opteven Assurances; de même les prestations Entretien peuvent être souscrites indépendamment, à des conditions disponibles auprès d'Opteven Services. Offre non cumulable avec d'autres remises en cours. Offre promotionnelle valable pour toutes commandes d'une Swift neuve jusqu'au 31/10/2014, chez les concessionnaires participants, dans la limite des stocks disponibles. Offres réservées aux particuliers, en France métropolitaine, non cumulable avec d'autres réductions en cours. Prix TTC conseillés ciés en main, tarif au 15/07/2014. So sexy... So Swift: Tellement sexy... Tellement Swift. "Way of Life: Un style de vie" www.suzuki.fr

An orange scroll graphic with a gradient from light to dark orange. It has a vertical strip on the left side that is partially unrolled, and the top and right edges are also partially unrolled, showing a greyish-brown inner layer. The text is centered on the main body of the scroll.

Le magazine Madame Figaro

5 et 6 Décembre 2014

GUERLAIN



SHALIMAR
SOUFFLE DE PARFUM

LA NOUVELLE EAU DE PARFUM

DISPONIBLE SUR GUERLAIN.COM

POUR UN MORAL AU PLUS HAUT,
JE PRÉFÈRE DES DIZAINES DE BRILLANTS
À 10 ANS SUR UN DIVAN !



*Qu'attendez-vous
pour entrer
chez votre bijoutier ?*

WPP POUR LE COMITÉ FRANÇAIS

www.lesbijouxprecieux.com

Le temps passe,
oui et alors?

NOUVEAU
ANTI-ÂGE GLOBAL
ANTI-TACHES



En pharmacies et parapharmacies. Demandez conseil à votre pharmacien ou contactez le 01 53 93 99 05.

ANTI-ÂGE GLOBAL PREMIUM SOINS D'EXCEPTION



INNOVATION. LIERAC crée PREMIUM, des soins d'exception qui concentrent la quintessence de la recherche anti-âge. Des formules au dosage extrême en acide hyaluronique, complexe réparateur sirt6 et extraits de fleurs noires précieuses pour une action magistrale sur tous les signes de l'âge : rides profondes, relâchement, perte de densité, irrégularités et taches pigmentaires. Des soins issus de la cosmétique d'hybridation LIERAC, synergie du meilleur des sciences et de la nature.

NOUVEAU PREMIUM ELIXIR une huile anti-âge absolu et anti-taches.

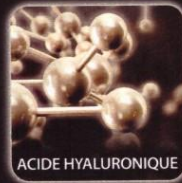
HYBRIDATION
SYNERGIE
DU MEILLEUR
DES SCIENCES
ET DE LA NATURE



LA BEAUTÉ N'A PAS D'ÂGE
LIERAC
PARIS

www.lierac.fr - Rejoignez-nous sur   

LE TEINT ACCORD PARFAIT

Leïla Bekhti porte l'Accord Parfait D6.5.



CHAQUE PEAU EST UNIQUE.
CHAQUE FEMME A SON ACCORD PARFAIT.

LE TEINT ACCORD PARFAIT S'ACCORDE, À LA PERFECTION, À LA COULEUR
ET À LA TEXTURE DE CHAQUE PEAU, À LA DEMI-TONALITÉ PRÈS.
DU PLUS CLAIR AU PLUS FONCÉ, DU DORÉ AU ROSÉ,
UNE PALETTE DE NUANCES UNIQUE, COMME VOUS.

PARCE QUE VOUS LE VALEZ BIEN.



NOUVEAU
LA TEINTE
de *Leïla*

L'ORÉAL
MAKEUP DESIGNER/PARIS

 Achetez en ligne 24h/24 sur www.loreal-paris.fr



YVES ROCHER

CRÉATEUR DE LA COSMÉTIQUE VÉGÉTALE®

UN PRODUIT DE BEAUTÉ DOIT-IL ÊTRE CHER POUR ÊTRE DE QUALITÉ?

PHOTOS GABOURY/MC MILAN / DDP USA / AMACA, NEWBIX PI / CRYSTAL PICTURES, IMANACHI / ALESSIA / AMACA ET PIRESE



SÉRUM ELIXIR 7.9

SÉRUM INTENSIFICATEUR JEUNESSE
INNOVATION COSMÉTIQUE VÉGÉTALE®
7 PLANTES - 9 BREVETS.

25,20€*

— *Offre valable du 17 novembre au 7 décembre 2014 dans les 640 magasins en France Métropolitaine —

25,20 € prix promotionnel, au lieu de 36 € prix tarif conseillé en magasin.

® Marque déposée

yves-rocher.fr

B.C.S. VANHES : N° 916 280 077

An orange scroll graphic with a gradient from light to dark orange. It has a vertical strip on the left side that is partially unrolled, and the top and right edges are also partially unrolled, showing a darker orange inner layer. The text is centered on the main body of the scroll.

Le magazine Madame Figaro

12 et 13 Décembre 2014

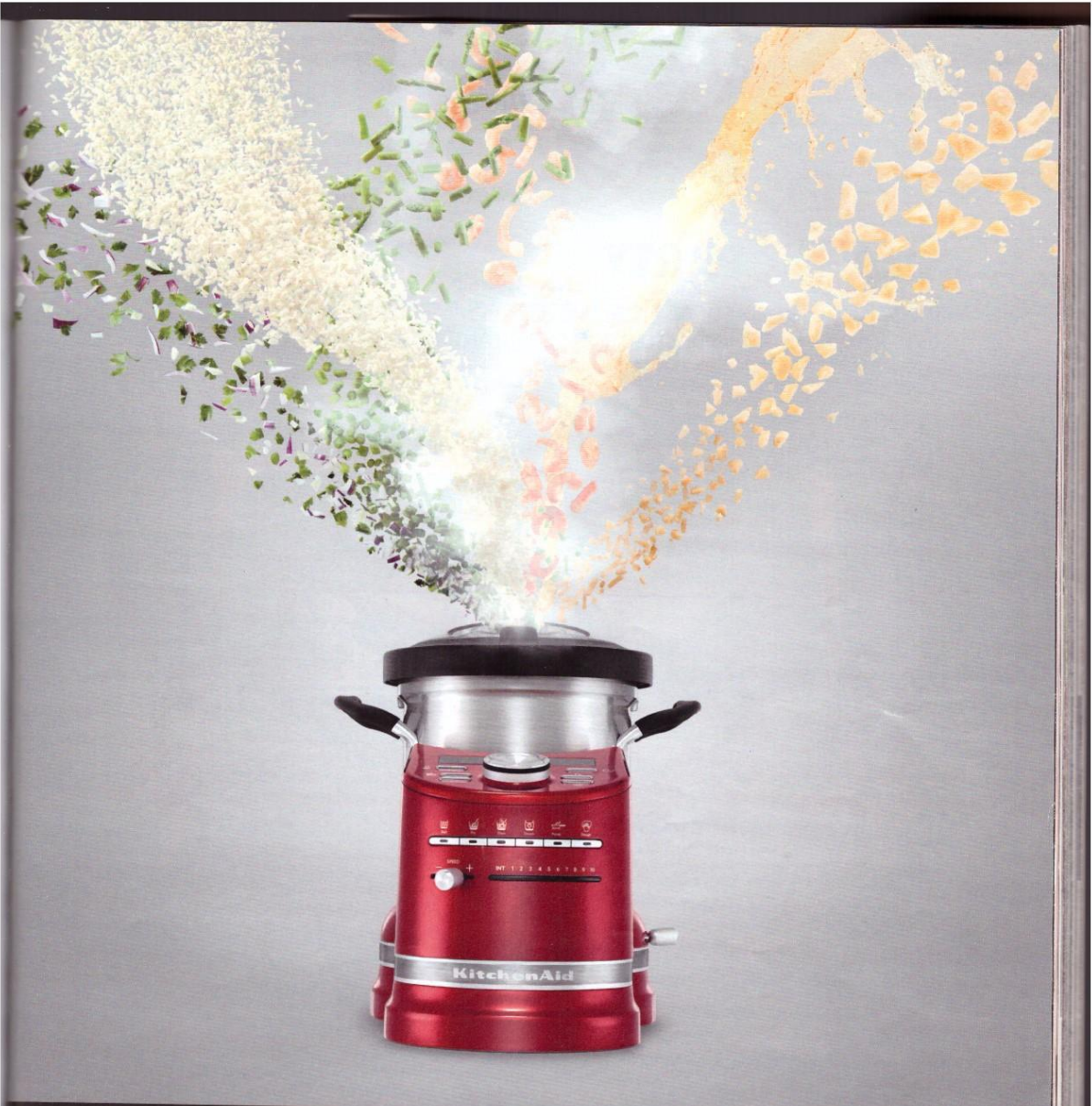

LA GASTRONOMIE
AU BOUT DES DOIGTS.

Voici le nouveau préparateur culinaire/cuiseur "tout-en-un" qui va révolutionner votre façon de cuisiner. Réalisez vos meilleures recettes en effleurant simplement quelques touches du bout des doigts. Le nouveau Cook Processor Artisan.



KitchenAid

www.kitchenaid.fr

Bientôt disponible. Pour plus d'informations, appelez gratuitement le 0800 600 120.

Eucerin[®]

LA SCIENCE D'UNE PEAU PLUS BELLE

Beiersdorf



Répare la peau sèche alors que
d'autres ne font qu'hydrater.

Eucerin Complete Repair Emollient Réparateur 5% Urée contient
18 composants essentiels aux peaux sèches.

- ▶ Répare la barrière protectrice de la peau
- ▶ Rétablit la production naturelle d'hydratation
- ▶ Apaise la sécheresse cutanée

Disponible en pharmacies et parapharmacies.
www.eucerin.fr

An orange scroll graphic with a white border and a drop shadow. The scroll is partially unrolled, with the top and bottom edges curving upwards. The text is centered on the white surface of the scroll.

Le magazine Madame Figaro

30 et 31 Janvier 2015

AUSSI INTELLIGENTE QU'INTUITIVE.

Revitalizing Supreme

Crème Globale Anti-Age et Nouveau Masque Eclat Instantané

La première crème dotée de la technologie IntuiGen™ qui comprend les besoins de votre peau. En activant un gène central, elle réduit l'apparence des signes visibles de l'âge.

NOUVEAU Masque Eclat Instantané Global Anti-Age.

Après seulement une application, 100% des femmes ont observé un éclat immédiat et une peau plus lumineuse, plus hydratée*.

15 brevets internationaux.

Suivez votre intuition, achetez en ligne sur www.esteelauder.fr

*Tests cliniques réalisés sur 24 femmes.



**NOUVEAU Masque
Eclat instantané
Anti-âge
+ Anti-fatigue
+ Eclat instantané**

AUDER

An orange scroll graphic with a gradient from light to dark orange. It has a vertical strip on the left side that is partially unrolled, and the top and bottom edges are rolled up. The text is centered on the main body of the scroll.

Le magazine Madame Figaro

6 et 7 Février 2015

Lorsque la faim vous appelle, répondez-y avec des amandes.

Vous connaissez le petit creux de fin de matinée ou d'après-midi ? Pour garder votre tonus, rien de tel qu'une poignée d'amandes ! Riches en magnésium, vitamine E, calcium et fibres, elles sont aussi une source naturelle de protéines. Savoureuses et croquantes, n'oubliez pas vos amandes... Dès que vous en avez besoin, les amandes sont à vos côtés.

Découvrez tous les bienfaits des amandes sur Almonds.fr

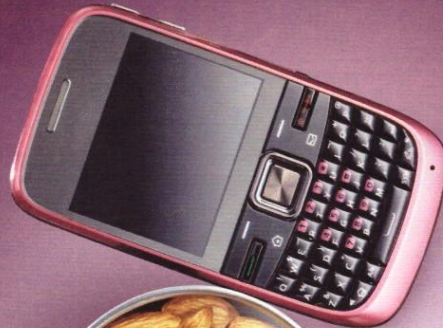

 **california
almonds**
Almonds.fr

An orange scroll graphic with a gradient from light to dark orange. It has a vertical strip on the left side and a small circular tab on the top right corner. The text is centered on the main body of the scroll.

Le magazine Madame Figaro

20 et 21 Février 2015

Dormir
une heure
de moins ?
Même pas
en rêve.

www.epeda.fr



Epeda
LE BEAU DORMIR



Le magazine Madame Figaro

27 et 28 Mars 2015

Jeff de Bruges

NOUS ÉCRIVONS  SUR NOS ŒUFS
LES PRENOMS
DE VOS POUSSINS. *

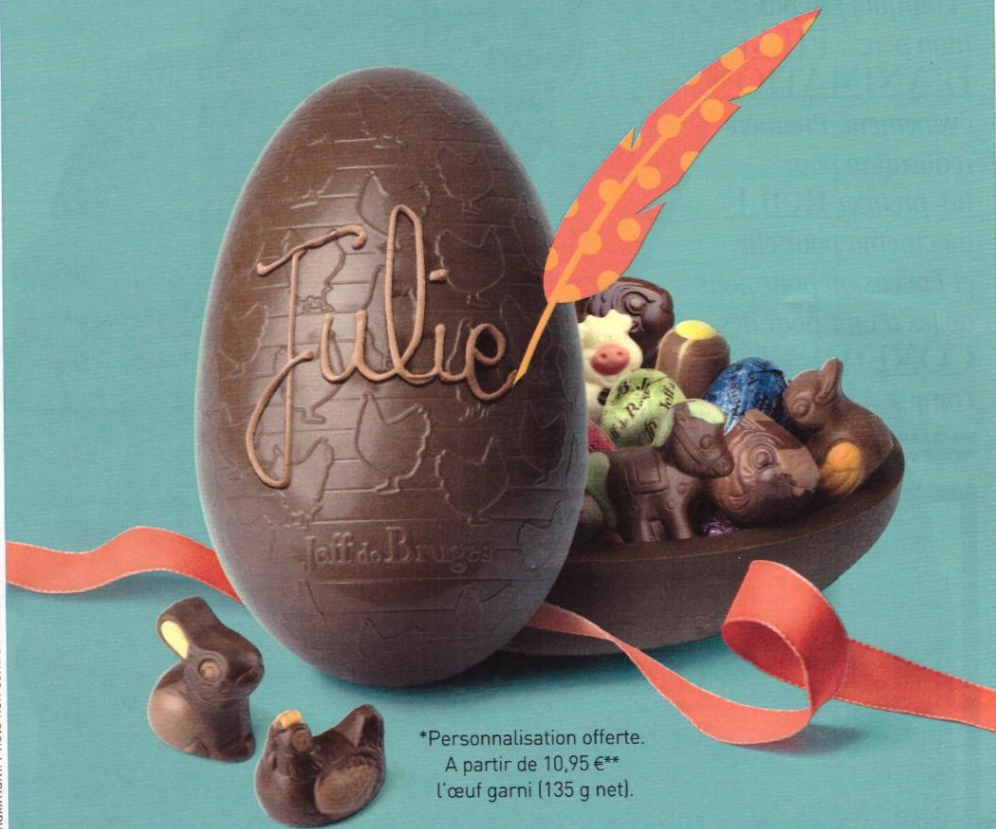

** Prix de vente TTC maximum. Photo non contractuelle.

*Personnalisation offerte.
A partir de 10,95 €**
l'œuf garni (135 g net).

www.jeff-de-bruges.com

POUR VOTRE SANTÉ, MANGEZ AU MOINS CINQ FRUITS ET LÉGUMES PAR JOUR. WWW.MANGERBOUGER.FR

An orange scroll graphic with a gradient from light to dark orange. It has a vertical strip on the left side and a small circular tab on the top right corner. The text is centered on the scroll.

La magazine Madame Figaro

30 Avril et 2 Mai 2015

J'ADORE ME SENTIR BELLE
DANS LES BULLES ET ME TROUVER
SUBLIME DANS LES PERLES.



*Qu'attendez-vous
pour entrer
chez votre bijoutier ?*

www.lesbijouxprecieux.com

www.lesbijouxprecieux.com

L'ORÉAL
PROFESSIONNEL
PARIS

Seul votre coloriste sait
personnaliser votre bronde

BRUNE+BLONDE=
BRONDE

réalisé avec INOA

DEMANDEZ À VOTRE COLORISTE LE LOOK LE PLUS TENDANCE DU MOMENT
UNE EXPERTISE PROFESSIONNELLE SUR-MESURE AFIN D'ÉCLAIRCIR TOUS LES BRUNS ET CHÂTAINS
DÉCOUVREZ LES PRODUITS LES PLUS PERFORMANTS* : LES NUANCES INOA POUR UNE QUALITÉ
DE CHEVEUX VISIBLEMENT AMÉLIORÉE**

TROUVEZ LE SALON LE PLUS PRÈS DE CHEZ VOUS SUR WWW.LOREALPROFESSIONNEL.FR

— SUIVEZ-NOUS SUR —

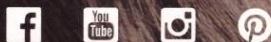

© L'Oréal Professionnel

* test consommateur en France, Italie, Royaume-Uni, Allemagne sur 408 femmes de février à avril 2016

L'ORÉAL SA au capital de 123 444 078,00 euros - 14 rue Royale 75008 Paris RCS PARIS 632 012 0002 - NAF 2042Z - FR 10 632 012 100
Les données financières révisées sont publiées jusqu'au 30/09/2016

An orange scroll graphic with a gradient from light to dark orange. It has a vertical strip on the left side and two circular tabs at the top corners. The text is centered on the scroll.

Le magazine Madame Figaro

12 et 13 Juin 2015

CARTE
NOIRE



L'arôme intense d'un matin à deux

Dès les premières minutes de la journée, mettez vos sens en éveil avec un café moulu CARTE NOIRE né de la torréfaction CARTE NOIRE FEU & GLACE*. Redécouvrez son arôme intense et subtil, ses notes suaves, son corps puissant et rond et partagez ce moment à deux pour commencer intensément toutes vos journées !

*La torréfaction CARTE NOIRE FEU & GLACE aide à capturer le meilleur des arômes et des saveurs. Comme la glace éteint le feu, la torréfaction est stoppée net par un jet d'eau froide.





Eucerin®

LA SCIENCE D'UNE PEAU
PLUS BELLE

NOUVEAU



Active le système d'hydratation naturel de la peau
pour une hydratation immédiate et longue durée.

- ▶ Redonne souplesse et douceur à votre peau
- ▶ Soulage les tiraillements
- ▶ Sans parfum

*Test in vitro

Disponible en pharmacies et parapharmacies - eucerin.fr

An orange scroll graphic with a white border and a drop shadow. The scroll is partially unrolled, with the top and bottom edges curving upwards. The text is centered on the white surface of the scroll.

Le magazine Madame Figaro

28 et 29 Août 2015



LE BEAU DORMIR



COMPTON S.A.S. RCS Paris 447 881 900. Agence à Paris

Je ne dors
pas,
je cultive
mon sens
du sommeil.

www.epeda.fr

An orange scroll graphic with a gradient from light to dark orange. It has a vertical strip on the left side and a small circular tab on the top right corner. The text is centered on the scroll.

Le magazine Madame Figaro

25 et 26 Septembre 2015

Un an et déjà culte !

EN UNE PETITE ANNÉE, LE NOUVEAU SÉRUM VÉGÉTAL S'EST IMPOSÉ COMME L'ANTI-RIDES PLÉBISCITÉ PAR LES FEMMES AVEC PLUS DE 5 MILLIONS DE PRODUITS VENDUS DANS LE MONDE⁽¹⁾.



Une plante qui a du génie... contre vos rides !

Cette plante, c'est la Ficoïde Glaciale, dite Plante de Vie. Toujours en quête des pouvoirs infinis du végétal, les Experts de la Recherche Yves Rocher ont découvert ses capacités extraordinaires à agir contre le vieillissement⁽²⁾. Ils restituent toute sa puissance pour une action au cœur de la peau.

Comment ça marche ?

Parce que le vivant reconnaît le vivant, la peau reconnaît les actifs végétaux et les assimile⁽³⁾. Mais le procédé d'extraction de la plante doit être travaillé afin que l'actif devienne assimilable et plus efficace. C'est là tout le savoir-faire d'Yves Rocher avec ses technologies exclusives N.A.T. (Natural Assimilation Technologies).

Une fois son assimilation optimisée, l'extrait surpuissant de Ficoïde Glaciale est intégré au cœur de Sérums Végétaux. C'est ce qui lui donne le pouvoir d'agir efficacement contre toutes les rides.

Résultats

Textures divines, applications exquis, actions rapides... Jour après jour, Sérums Végétaux cible tous les types de rides, s'adapte à tous les types de peau et répond en plus aux besoins fondamentaux de chaque femme : l'éclat, la fermeté et l'effet lift.

LA PEAU EST COMME LISSÉE⁽⁴⁾,
LES RIDES SONT RÉDUITES
dans

91%⁽⁵⁾
des cas



..... Vous le dites !

Source avis clientes Sérums Végétaux Rides & Fermeté sur www.yves-rocher.fr

« Fermeté dès les premières applications,
bonne hydratation, pénètre bien et facile à étaler. »

« Très agréable à appliquer, pénètre
rapidement, odeur délicate,
je trouve ma peau un peu plus ferme, plus lumineuse et idéal
comme base de maquillage ! »

Et vous, quel Sérums Végétaux
prendra soin de votre peau ?
Pour le découvrir, les magasins Yves Rocher
vous offrent un diagnostic et 7 jours d'essai⁽⁶⁾.

⁽¹⁾ Nombre de produits de la Gamme Sérums Végétaux vendus dans le monde de janvier à juin 2015. - ⁽²⁾ Test in vitro. - ⁽³⁾ Extrait de Ficoïde Glaciale, naturellement assimilable par la peau (tests in vitro). - Soins de Jour Repulpant Rides & Fermeté : ⁽⁴⁾ Étude de satisfaction menée sur 200 femmes. ⁽⁵⁾ Étude clinique objective sur 22 cas. Réduction du volume des rides de 17 % en moyenne en immédiat. - ⁽⁶⁾ Offre valable du 18 janvier au 26 mars 2016 dans les 650 magasins Yves Rocher participants de France métropolitaine dans la limite des stocks disponibles.

An orange scroll graphic with a gradient from light to dark orange. It has a vertical strip on the left side and a small circular tab on the top right corner. The text is centered within the main body of the scroll.

Le magazine Madame Figaro

8 et 9 Janvier 2016

C'EST DANS LA PEAU

QUE BIODERMA
A TROUVÉ LA SOLUTION
POUR RECONSTRUIRE
SA BARRIÈRE PROTECTRICE.

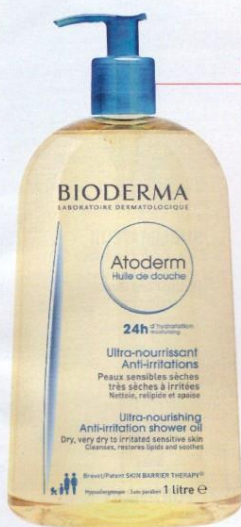

INNOVATION
Anti-irritations
Ultra-nourrissant

Atoderm Huile de douche

24H D'HYDRATATION ET CONFORT
IMMÉDIAT DÈS LA DOUCHE
Immédiatement la peau reconstruit
elle-même sa barrière protectrice.
Le Brevet Biologique Skin Barrier Therapy®
réduit les irritations cutanées*.
La texture soyeuse nettoie, relipide
et apaise pour une peau satinée
et ultra-confortable. Durablement.

#SkinBodyguard**

Donnez à votre peau les moyens de traverser l'hiver.
Plus d'informations sur Bioderma.fr

LA BIOLOGIE AU SERVICE DE LA DERMATOLOGIE

BIODERMA
LABORATOIRE DERMATOLOGIQUE

* Test d'hydratation: DERMSCAN 2015, 26 jours, 11 volontaires. ** #GardiendelaPau - ALG-CF/04/16-10/2015

An orange scroll graphic with a gradient from light to dark orange. It has a vertical strip on the left side and a small circular tab on the top right corner. The text is centered on the scroll.

Le magazine Madame Figaro

19 et 20 Février 2016

LES BEIGES
LE NATUREL EST UN STYLE



LE NOUVEAU FOND DE TEINT BELLE MINE

CHANEL

BOUTIQUE EN LIGNE CHANEL.COM

La ligne de CHANEL - Tél. : 0 800 250 005 (appel gratuit, d'un poste fixe).

Ce n'est pas une boule de cristal mais elle vous prédit un avenir sans mauvaises odeurs.



Lampe Berger ne vous dira pas si vous allez rencontrer l'homme de votre vie, mais au moins avec elle vous êtes sûr du résultat : plus d'odeurs indésirables chez vous ! C'est prouvé, il lui suffit d'environ 20 minutes pour éliminer la plupart des odeurs indésirables présentes dans l'air ambiant (cuisine, tabac, animaux, etc)*. De plus elle parfume agréablement votre environnement grâce à un vaste choix de fragrances raffinées, créées par des maîtres parfumeurs français. Pour le prix d'une consultation chez la voyante, offrez-vous de l'air pur à volonté !

* Recommandation d'utilisation : 1min/m³.
Lire les précautions d'emploi.
Service Consommateurs : 02.32.96.22.00

 **LAMPE
BERGER
PARIS**

L'ORIGINAL DEPUIS 1898

An orange scroll graphic with a gradient from light to dark orange. It has a vertical strip on the left side that is partially unrolled, and a small circular tab on the top right corner. The text is centered on the main body of the scroll.

Le magazine Madame Figaro

4 et 5 Mars 2016

LÀ,
DEMEURENT
LES RÊVES,
NAISSENT
LES ÉMOTIONS

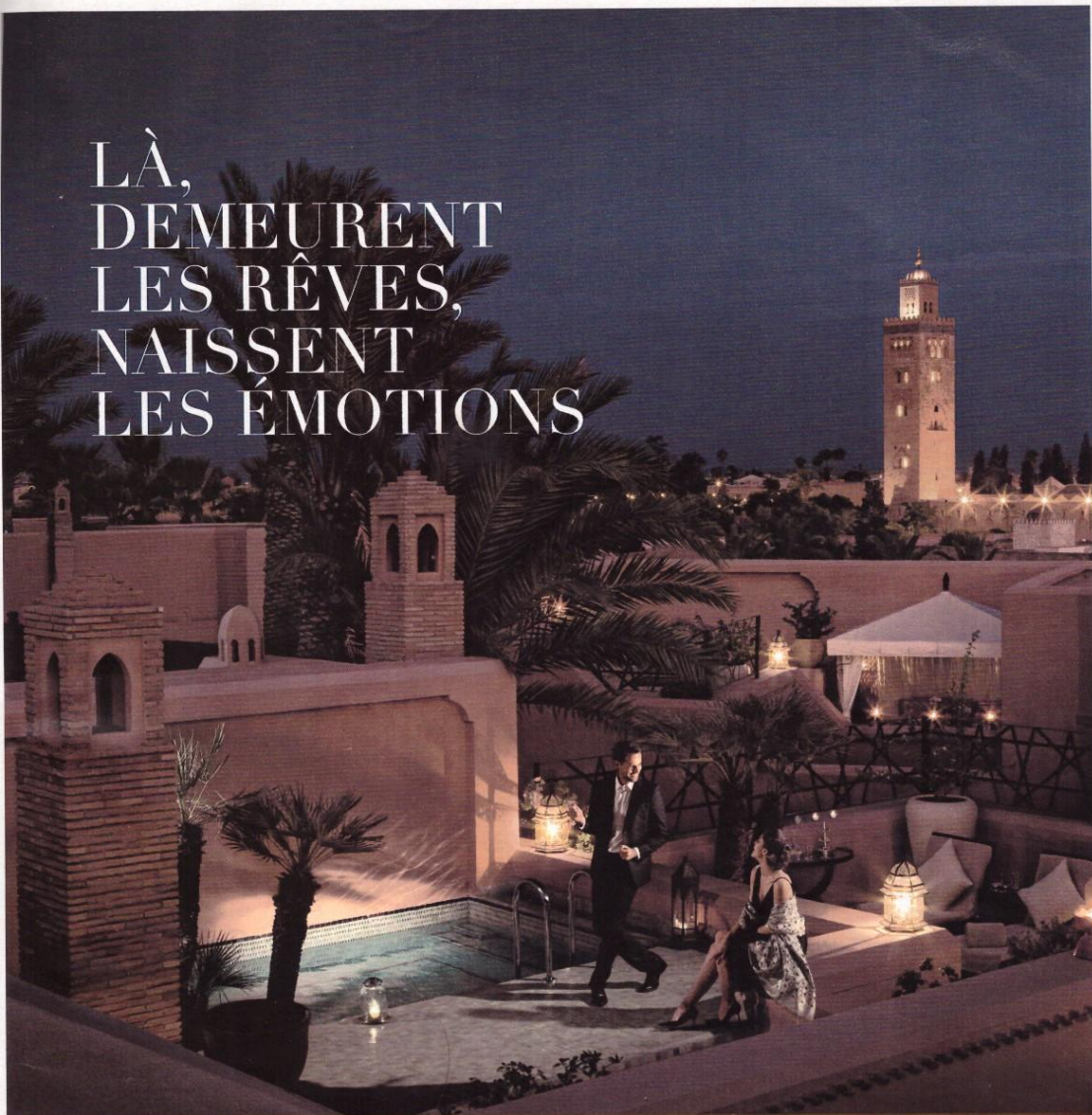

DU RÊVE ET DE L'INSPIRATION,
JAILLIT L'HÔTEL ROYAL MANSOUR

Comme les mosaïques sublimes qui le décorent, il est une création de l'homme sur une terre de lumières. Il révèle une âme, celle du Maroc, où l'on sait voir la beauté en toutes choses. Elle fait battre le cœur, se révèle dans l'accueil et le partage, appelle à l'éveil des sens et au recueillement. Une grâce unique marque l'esprit du lieu : ainsi vous y vivrez un séjour où tout est dessiné dans le moindre détail, pour vous et ceux que vous aimez.

SOMMETOUTE - huedesign.com



ROYAL MANSOUR
MARRAKECH

TEL.+212 (0) 529 80 80 80

www.royalmansour.com



DS AUTOMOBILES

SPIRIT OF
AVANT-GARDE

LE STYLE COMME LIGNE
DE CONDUITE

Nouvelle DS 3



Iris Apfel, icône incontestée du style, présente Nouvelle DS 3. Ses multiples combinaisons de personnalisation vous permettront de trouver l'association parfaite qui viendra sublimer votre style. Son nouveau design allie avant-gardisme et élégance, et ses nouvelles motorisations offrent un plaisir de conduite décaplé.

DS préfère TOTAL

DSautomobiles.fr

Spirit of avant-garde = L'esprit d'avant-garde.
CONSOUMATIONS MIXTES ET EMISSIONS DE CO₂ DE NOUVELLE DS 3 : DE 3,0 À 5,6 L/100 KM ET DE 79 À 129 G/KM Automobiles Citroën RCS Paris 642 050 199

DESSANGE

PARIS

DESSANGE CRÉE
LA HAUTE RÉPARATION SANS SILICONE

Chevelure voluptueuse. Incroyablement aérienne

NOUVEAU

sublime restructure

Formule sans silicone à la sève restructurante.™
Répare la fibre et densifie la matière, tout en légèreté.



TOUTE LA COMPÉTENCE PROFESSIONNELLE DESSANGE CHEZ VOUS | Découvrez la technologie sur secrets-dessange.fr

An orange scroll graphic with a gradient from light to dark orange. It has a vertical strip on the left side that looks like a scroll edge, and small circular details at the top corners.

Le magazine Madame Figaro

8 et 9 Avril 2016

LE SÉRUM
QUI VOUS FAIT AIMER VOTRE ÂGE.

—ADVANCED—
GÉNIFIQUE



BREVETÉ JUSQU'EN 2029

À tout âge – votre 1^{er} étape de tout rituel de soin Lancôme.

Certains disent qu'à 20 ans on ne peut rien accomplir et qu'à 40 ans on ne peut plus séduire. Chez Lancôme, il n'y a pas d'âge pour devenir la personne que vous voulez être. Advanced Génifique aide votre peau à révéler son éclat de jeunesse en seulement 7 jours. Votre rituel soin sur-mesure offert en échantillon sur Lancome.fr

*Aimer votre âge. OAPLF – SNC – 29 rue du Faubourg Saint-Honoré Paris 8^e – RCS Paris n° 314 428 186

LANCÔME
PARIS

VOTRE PEAU NE DORT PAS, ELLE SE REPARÉ

ADVANCED NIGHT REPAIR

Vivez dès ce soir l'expérience unique du sérum culte. Chaque nuit Advanced Night Repair[®] défie le temps et encourage votre peau à stimuler la régénération naturelle de ses cellules. Chaque matin il la protège des agressions de l'environnement. Votre peau, intensément hydratée^{**}, s'illumine. Elle paraît visiblement plus jeune, éclatante de santé.

Nouveau.

Masque concentré Advanced Night Repair.

La cure d'hydratation^{**} pour un éclat immédiat. Ultra concentré en technologies ChronoluxCB[™]. Ultra puissant, il pénètre 25 fois plus rapidement^{***}.

Vivez l'expérience sur esteelauder.fr



© 2016 Estée Lauder Inc.

*N°1 des sérums en France depuis 2006, source NPD valeurs.

**Couches supérieures de l'épiderme.

***Qu'un masque coton traditionnel.

PREMIUM

SOIN D'EXCEPTION
ANTI-ÂGE ABSOLU

Les soins PREMIUM nouvelle génération concentrent la quintessence de la recherche anti-âge LIERAC au sein de textures sublimes. Hautement concentrés en acide hyaluronique et en complexe Premium Cellular - brevet déposé - capable de relancer la régénération tissulaire, ces soins d'exception corrigent tous les signes de l'âge : rides profondes, relâchement et perte de densité, taches, pores, grain de peau.

J'adore qu'on me
demande mon âge

INNOVATION
INSPIRÉE DE LA
MÉDECINE RÉGÉNÉRATIVE

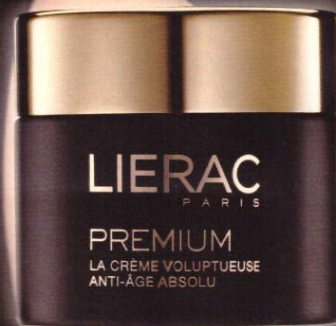

LA BEAUTÉ N'A PAS D'ÂGE
LIERAC
PARIS

Obtenez votre dose d'essai sur lierac.fr - Découvrez l'exception sur www.lierac.fr/premium
En pharmacies et parapharmacies

[NON, À UNE PEAU PÂLE ET TRANSPARENTE.
[OUI, À UN TEINT ROSÉ PLEIN DE VIE. C'EST L'ÂGE D'OR !



L'ORÉAL - S.A. au capital de 12.596.669,00 euros - Siège social : 14, rue Royale 75008 Paris - RCS Paris 632 012 100.



[POLYPHÉNOLS DE PIVOINE]

AGE PERFECT
GOLDEN AGE

NOUVEAU
DÈS 65 ANS

AGE PERFECT GOLDEN AGE

DES POLYPHÉNOLS DE PIVOINE IMPÉRIALE⁽¹⁾ DANS UNE CRÈME ROSE, POUR STIMULER ET RÉACTIVER LA COULEUR ROSÉE NATURELLE DE LA PEAU. RADIEUSE, PLUS FRAÎCHE, LA PEAU RETROUVE L'ÉCLAT DE SA JEUNESSE. **C'EST LE DÉBUT D'UN NOUVEL ÂGE D'OR !**

40 ANS D'EXPERTISE DE LA PEAU, POUR UNE PEAU PLUS BELLE CHAQUE JOUR. **PARCE QUE VOUS LE VALEZ BIEN.**

(1) Extraits de pivoine riche en polyphénols. (2) Offre réservée aux femmes de plus de 65 ans et dans la limite des stocks d'échantillons disponibles. Numéro Azur, du lundi au vendredi de 9 h à 19 h, prix d'un appel local depuis un poste fixe. Voir conditions sur lorealparis.fr

COMMANDEZ GRATUITEMENT VOTRE ÉCHANTILLON⁽²⁾
ET PROFITEZ DE CONSEILS PERSONNALISÉS AU :

0810 18 28 38

ou sur LOREALPARIS.FR

L'ORÉAL
PARIS

An orange scroll graphic with a white border and a drop shadow. The scroll is partially unrolled, with the top and bottom edges curled over. The text is centered on the white surface of the scroll.

Le magazine Madame Figaro

6 et 7 Mai 2016

FAIRE ÉTINCELER SA FÉMINITÉ
DE MILLE FEUX

WSP POUR LE COMITÉ FRANCÉCLAT

VOTRE BIJOUTIER
LE PLUS PRÉCIEUX ALLIÉ DE VOTRE BEAUTÉ

Les Bijoux Précieux sont sur Facebook, Instagram,
Pinterest et lesbijouxprecieux.com



An orange scroll graphic with a gradient from light to dark orange. It has a vertical strip on the left side and rounded corners. The text is centered on the scroll.

Le Magazine Madame Figaro

27 et 28 Mai 2016



© 2010 EPEDA. Tous droits réservés. www.epeda.fr



LE BEAU DORMIR

La Fête des Mères. Dimanche 29 Mai

Maman,
je t'aime
aussi quand
tu dors.

Matelas, sommiers, dossierers, oreillers, couettes
www.epeda.fr

An orange scroll graphic with a gradient from light to dark orange. It has a vertical strip on the left side and a small circular tab on the top right corner. The text is centered on the scroll.

Le magazine Madame Figaro

3 et 4 juin 2016

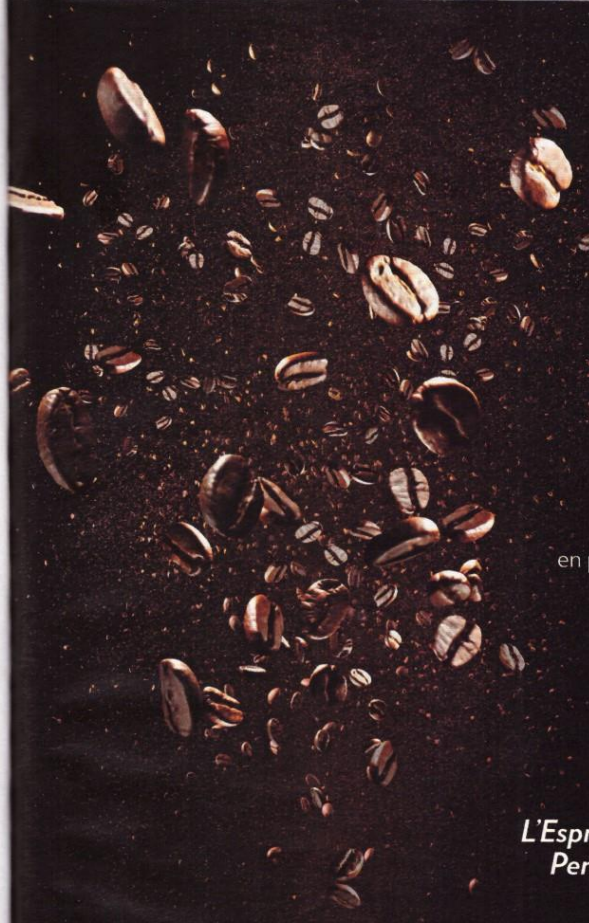

C'EST EN
SÉLECTIONNANT LES
MEILLEURS GRAINS
QUE L'ON FAIT NOTRE
MEILLEUR CAFÉ.

Les experts Lavazza ont créé une gamme de cafés en grains, spécialement adaptés à votre machine automatique.

Depuis la sélection de la matière première, en provenance d'Amérique centrale, d'Amérique latine, ou d'Afrique, jusqu'au processus de torréfaction, Lavazza poursuit sa quête de la perfection, gage d'une expérience gustative hors du commun.

Du plus subtil au plus intense, découvrez une gamme de cafés riches et savoureux :

Qualità Oro, subtil et aromatique.
L'Espresso Italiano, rond et équilibré aux notes florales.
Perfetto Espresso, aux notes de noix et de chocolat.
Il Mattino, intense et généreux.

Depuis plus de 120 ans, Lavazza dédie son expertise et son savoir-faire à la création d'expériences café inoubliables.



LAVAZZA

TOUJOURS PLUS À SAVOURER

lavazza.fr

An orange scroll graphic with a gradient from light to dark orange. It has a vertical strip on the left side that is partially unrolled, and a small circular tab on the top right corner. The text is centered on the main body of the scroll.

Le magazine Marie Claire

N° 775 Mars 2017

SOMMAIRE Mars



48
Grand reportage: Argentine, ici, on tue une femme toutes les trente heures

1 magazine, 3 couvertures



Helena Christensen/ZZO, photographiée par Philip Gay. Réalisation Sébastien Cambos. Chemise et jupe en coton, et ceinture Balenciaga, soutien-gorge en tulle Eres. Chaîne en or rose Dodo. Assistantes Alexandra Conti et Julie Cristobal. Casting Emilie Le Goff. Coiffure Owen Gould/The Wall Group. Manucure Nori/Artist Group. Nos remerciements à Jetset Voyages/Equinoxiales.



Nadja Auermann/Viva Paris, photographiée par Van Mossevelde+N. Réalisation Anne-Sophie Thomas. Robe en soie mélangée Andreas Kronthaler for Vivienne Westwood, T-shirt en coton Dries Van Noten. Assistante Axelle Cornaille. Casting Emilie Le Goff. Coiffure Olivier de Vriendt pour Mod's Hair, avec Spider de Mod's Hair et le Spray Sirocco de Mod's Hair. Maquillage Sandrine Cano-Bock/Open Talent Paris. Set design Sylvain Cabouat/Walter Schupfer Management.



Tatjana Patitz/Viva Paris, photographiée par Van Mossevelde+N. Réalisation Anne-Sophie Thomas. Veste en denim J.W. Anderson, T-shirt en coton Majestic Filatures, jean Levi's. Montre Slim Hermès. Assistante Axelle Cornaille. Casting Emilie Le Goff. Coiffure Olivier de Vriendt/Artist Paris. Maquillage Elie Maalouf/Jed Root. Nos remerciements à The Kimpton Hotel Wilshire et à Westy Productions.

KARL MANCINI

33	ÉDITO
34	CONTRIBUTEURS
36	COULISSES
44	RÉACTIONS
46	IDÉES CLAIRES
48	GRAND REPORTAGE Argentine: ici, on tue une femme toutes les trente heures
57	NEWS L'actu qui nous touche, nous interpelle

TENDANCES

65	LES TENDANCES DÉCRYPTÉES PAR MARIE CLAIRE
----	----------------------------------------------

RENCONTRES

89	INTERVIEW Helena, Nadja, Tatjana
98	PORTRAIT Yann Barthès: l'homme qui n'avait aucun plaisir à être célèbre

CULTURE

105	TOUTES LES ACTUS POUR SORTIR, LIRE, ÉCOUTER...
116	L'ÉLU Gaël Faye

SUIVEZ-NOUS SUR TWITTER @MARIECLAIRE_FR



Argentine

Ici, on tue une femme

Suhene, Lucia, Micaela... ont été tuées par leur compagnon. Combien sont-elles comme elles? Dans ce pays, les féminicides se multiplient sans que les femmes ne soient entendues. Mais un collectif féministe mobilise de plus en plus les foules contre ces violences et le règne de la culture machiste.

Le seul gage d'espoir? Texte Célia Mercier. Photos Karl Mancini.

toutes les trente heures

**Avec
franceinfo**
écoutez
regardez
followez*
partagez
l'info

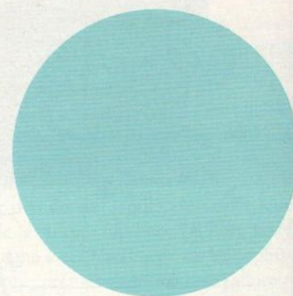
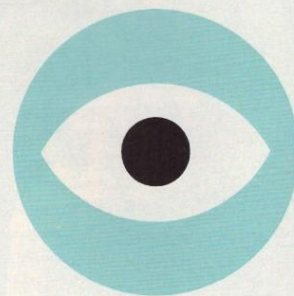

franceinfo:
radio . web . tv canal 27

**deux points
ouvrez l'info**

*suivez

Tous les papiers se recyclent,
alors trions-les tous.

**C'est aussi
simple à faire
qu'à lire.**

La presse écrite s'engage pour le recyclage
des papiers avec Ecofolio.



CHEZ *Pink Lady*[®] NOUS VALORISONS CHAQUE POMME !



Les meilleures pommes deviennent des Pink Lady[®] et les plus petites des PinKids[®] pour les enfants. Les autres sont destinées à la cuisine.



Les pommes ne répondant pas aux cahiers des charges sont transformées en compotes ou en jus.



Les pommes abîmées sont utilisées pour l'alimentation animale, la fabrication de compost ou la fertilisation des sols.

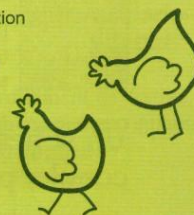

Pour plus d'informations, rejoignez-nous sur :
www.pomme-pinklady.com

La pomme qui cultive ses valeurs

An orange scroll graphic with a gradient from light to dark orange. It has a vertical strip on the left side and a small circular tab on the top right corner. The text is centered on the scroll.

Le Magazine Marie Claire

N° 776 Avril 2017

Améliorer l'élasticité
de la peau en 10 jours ?
C'est de notre ressort.

Nouveau
Neutrogena® Visibly Renew Lait Corps

La peau a besoin d'élasticité pour paraître visiblement plus jeune. Le lait corps Visibly Renew, aux actifs minéraux boosteurs de collagène*, aide à améliorer l'élasticité et la souplesse de la peau en seulement 10 jours.

Le plus beau rebondissement
qu'a connu votre peau.

See what's possible.**



*Résultats in vivo - Résultats tous les possibles.
Johnson & Johnson Santé Beauté France SAS au capital de 153 285 048 € - immatriculées au RCS Nanterre n°479 624 724
1, rue Camille Desmoulins - 92100 Issy-les-Moulineaux. Locataire Gérant de Vanille Expansion SAS pour les produits Vanille, Kodyde et Net. C17N1010HH

Neutrogena®

DÉVELOPPÉ AVEC NOS DERMATOLOGUES

DAVID PELTZ/REX ARCHIVE/PHOTOFESTO

OENOBIOI

PARIS



Révéler votre beauté naturelle

Cette mission, nous l'assurons depuis plus de 30 ans, en sélectionnant ce qui se fait de mieux dans la nature. À base d'extraits naturels, la formule d'Oenobiol Autobronzant vous garantit un hâle progressif, naturel et uniforme, sans tâche ni trace sur votre peau. Pour avoir bonne mine toute l'année, même sans soleil.

Oenobiol Autobronzant, le soleil intérieur.

oenobiol.com

POUR VOTRE SANTÉ, PRATIQUEZ UNE ACTIVITÉ PHYSIQUE RÉGULIÈRE - WWW.MANGERBOUGER.FR

Pratique

COMMUNIQUÉ



Quel soin emporteriez-vous sur une île déserte ?

C'est un jeu auquel on a toutes joué. Choisir LE livre, LE CD, voire l'Homme idéal qu'on emporterait avec soi sur une île déserte. Et si c'était un soin ? Aquaphor, le baume tout-en-un risque fort d'être en tête. Découvrez pourquoi :

MUST HAVE

Parce qu'il ne contient que **7 ingrédients**, il est hautement toléré⁽²⁾. Et comme il n'y a pas de médecin sur l'île, c'est mieux.

Ce baume cutané possède des vertus réparatrices et adoucissantes pour les **peaux fragilisées**. Il forme un manteau protecteur à la surface de la peau, ce qui va aider à accélérer le processus de régénération cutanée⁽¹⁾. Sur une île (et ailleurs), où notre peau peut se trouver affaiblie par mille et une aventures, ça fait toute la différence.

UN AQUAPHOR VENDU TOUTES LES 4 MINUTES EN FRANCE⁽³⁾. C'EST ÇA, UN SOIN CULTE !

Mains abîmées, crevassées ? (forcément entre le sel, le sable, le bois à couper et les cabanes à construire...) Pas de soucis ! Aquaphor aide à réparer les peaux très sèches, soumises à des conditions difficiles. Et ce qui est vrai pour les mains l'est aussi pour les coudes, les genoux, les pieds et les lèvres mis à rudes épreuves ! Savez-vous qu'il **hydrate aussi les cuticules** et réduit les risques de fissures des ongles⁽⁴⁾ ?

Entre la chasse, la cueillette et la recherche d'eau potable, vos pieds sont fort sollicités... Aquaphor forme **un film protecteur** pour prévenir des échauffements dus aux frottements répétitifs des textiles ou chaussures. Résultat, on a moins de risque d'avoir des **ampoules** !

Et pour celles qui auraient trouvé leur Robinson sur l'île et même fondé une famille, Aquaphor peut s'appliquer sur le contour de la bouche du **nourrisson lorsque celui-ci est irrité** ; il est aussi très efficace pour **prévenir les rougeurs du change**.

Alors, sur une île déserte, à la maison ou dans votre sac, ayez toujours Aquaphor à portée de main !



Le Scoop

Aux USA, Aquaphor est LE soin des people. Par exemple, **Beyoncé l'utilise en petite quantité** dans ses cheveux, à la place d'une huile capillaire⁽⁵⁾. Et vous comment l'utiliserez-vous ?

Recommandé par les dermatologues. Aquaphor est disponible en pharmacie et parapharmacie.

Laboratoires Dermatologiques
Eucerin

Sources : (1) Tests effectués durant 10 jours sur 25 patients âgés entre 18 et 50 ans. (2) Tests effectués durant 5 semaines sur 202 patients âgés entre 17 et 65 ans. (3) Sources : IMS Quintiles, CAM 11/2016, volume, pharmacies + parapharmacies, sur les références aquaphor 40g + 198g. (4) Tests effectués sur 22 volontaires pendant 12 semaines. (5) Citation de Beyoncé sur <http://www.instyle.com>.

“ *Quel(s) sérum(s)
porterez-vous
aujourd’hui ?* ”

Parce que nous n’avons pas tous les jours la même peau,
offrons-lui quotidiennement un soin adapté.
À chaque besoin, sa solution, son CODAGE.



8, RUE DU TRESOR 75004 PARIS - CODAGEPARIS.COM

CODAGE
PARIS

An orange scroll graphic with a gradient from light to dark orange. It has a vertical strip on the left side that is partially unrolled, and a small circular tab on the top right corner. The text is centered on the main body of the scroll.

Le Magazine L'OBS N° 2683

Du 7 au 13 avril 2016



Nouvelle Classe E. Un chef d'œuvre d'intelligence.

... Conduire, communiquer, se détendre. Avec son combiné d'instruments digital WIDESCREEEN* aux dimensions impressionnantes et ses touches tactiles TOUCH CONTROL au volant, pilotez - dans le plus grand confort - les nombreuses fonctionnalités du véhicule ou de votre smartphone. Un avant-goût de ce que vous réserve la voiture de demain.
www.classe-e.fr

Mercedes-Benz

The best or nothing.

* En option. Mercedes-Benz France - Siren 622 044 287 RCS Versailles. © Mercedes-Benz : marques déposées de Daimler, Stuttgart, Allemagne.

Radicalement ouverte.



» Nouvelle smart fortwo cabrio.

Avec sa capote en tissu tritop entièrement automatisée, il n'y a pas plus ouverte d'esprit ! En un geste, soyez libre de montrer qui vous êtes vraiment. Libre de votre conduite et de changer d'avis à tout moment, grâce à son agilité et son diamètre de braquage record. Mais surtout, soyez libre de vous en faire votre propre avis en venant l'essayer chez votre Distributeur smart. www.smart.com

A partir de
259 €^{TTC/mois⁽¹⁾} sans apport

smart – une marque de Daimler

(1) En Location Longue Durée. Exemple pour une nouvelle smart fortwo cabrio 52 kW BA6 pure, avec 48 loyers mensuels de 259 €^{TTC}. Frais de dossier 228 €^{TTC} inclus dans le 1^{er} loyer. **Modèle présenté** : nouvelle smart fortwo cabrio 52 kW BA6 prime, équipée des panneaux de carrosserie black to yellow, de la cellule de sécurité tridion gris graphite grey mat, de la calandre black to yellow et du pack sport, avec 48 loyers mensuels de 352 €^{TTC}. Frais de dossier 315 €^{TTC} inclus dans le 1^{er} loyer. *Au prix tarif conseillé du 01/03/2016, en LLD 48 mois, hors assurances facultatives et pour 40000 km maximum. Offre valable pour toute commande du 01/04/2016 au 30/06/2016 et livraison jusqu'au 30/09/2016 chez les Distributeurs participants, sous réserve d'acceptation du dossier par Mercedes-Benz Financial Services France S.A. - 7, avenue Nièpce - 78180 Montigny-le-Bretonneux. RCS Versailles 304 974 249, N° ORIAS 07009177, N° ICS FR77ZZZ149071. **Consommations mixtes de la nouvelle smart fortwo cabrio : de 4,2 à 4,3 l/100 km. Emissions de CO₂ : de 97 à 99 g/km.**

DÉBATS

83

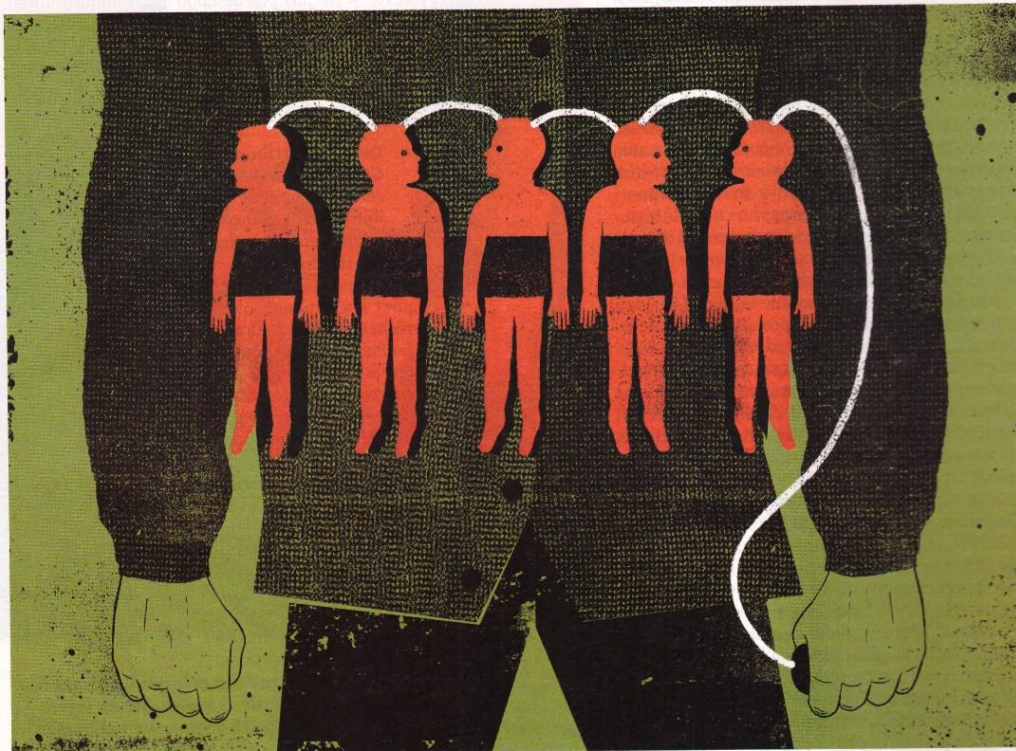

ENTRETIEN EXCLUSIF AVEC OLIVIER ROY

“ISLAMISATION DE LA RADICALITÉ” OU “RADICALISATION DE L’ISLAM” ?

Depuis que le chercheur a émis l’hypothèse d’une révolte nihiliste générationnelle à l’origine du djihadisme européen, le débat fait rage. Il s’en explique et livre son analyse sur le salafisme, les quartiers, la laïcité et la sexualité sous Daech

→ DE NOTRE ENVOYÉE SPÉCIALE À FLORENCE, MARIE LEMONNIER

ILLUSTRATIONS : ADRIÀ FRUITÓS

L’OBS/N°2688 07/04/2016

C'est d'ailleurs pourquoi si on élimine Daech, on n'éliminera pas pour autant cette radicalité.

Alors pourquoi empruntent-ils le registre radical islamique ?

Parce que Daech leur propose ce qu'il y a de mieux aujourd'hui sur le marché de la révolte radicale en matière de narratif, de visibilité médiatique, d'aventure... Et pour les jeunes d'origine musulmane déracinés, c'est aussi une manière de marquer la rupture générationnelle avec leurs parents en retournant contre ces derniers une prétendue « vérité » islamique qu'ils auraient trahie et pas su transmettre. Seulement, quelle est la vie religieuse de ces jeunes ? Jusqu'à maintenant, nous disions, moi y compris,

qu'ils devenaient salafis une fois qu'ils étaient djihadistes. Mais je commence à avoir de sérieux doutes, parce que lorsqu'on regarde leur pratique religieuse après qu'ils ont décidé de rejoindre Daech, elle n'est pas particulièrement salafiste. Et pas seulement parce qu'ils devraient se cacher pour ne pas se faire prendre, suivant le principe de la *taqiya* (« dissimulation »). C'est ridicule, ils pourraient très bien au moins pratiquer chez eux. Or ils ne font pas spécialement la prière, ils ne mangent pas spécialement hallal. A-t-on vu Abaaoud demander à sa cousine de lui ramener de la viande hallal ? Non, il a mangé son McDo comme tout le monde. Autre chose, si l'on regarde cette fois le double discours de Daech sur les femmes. D'un côté, il y a celles qui sont chargées de fabriquer les petits « lionceaux » du califat, et qui viennent avec leur mari en Syrie. Et de l'autre, celles qui sont uniquement destinées à satisfaire la sexualité des futurs martyrs et à qui on donne des contraceptifs pour qu'elles puissent passer à l'« époux » suivant sans être enceintes du précédent. Tout cela est absolument anti-charia, il n'y a rien d'islamique là-dedans.

Sont-ils au moins croyants d'après vous ?

Oui, ils le sont. Mais je crois qu'ils se dispensent des obligations rituelles religieuses précisément parce qu'ils se font sauter, et que dans leur idée, vis-à-vis d'un tel sacrifice, Dieu ne va tout de même pas se montrer mesquin en étant regardant sur la prière du matin ou le petit déjeuner hallal. Ce qu'ils cherchent, c'est cette rédemption finale qui vous dispense d'être un vrai pratiquant. Et ils croient au paradis, sinon ils ne le feraient pas. Ici, on a affaire à un mysticisme qui se veut religieux islamique, mais qui n'est plus celui du registre salafi. On utilise peut-être le terme de salafisme djihadiste par paresse de langage.

Le salafisme, qui s'est développé en Europe ces dernières années, n'est-il pas cependant une sorte d'antichambre du djihadisme ?

Je ne nie pas du tout que le salafisme pose des problèmes de sociabilité importants, mais je ne crois pas à cette doxa de l'antichambre. Parce qu'il faudrait alors montrer qu'il y a une continuité entre la société salafisée et les jeunes radicaux djihadistes. Or ces jeunes ont un mépris complet pour celle-ci. Reprenons l'exemple de Molenbeek : tout le monde voudrait raconter l'histoire du quartier salafisé qui a produit ses petits djihadistes. Mais quand on regarde de près, on n'y arrive pas. Les radicaux de Molenbeek n'étaient pas comme un poisson dans l'eau. Bien sûr ils avaient leur petit cercle de copains mais ils n'étaient pas insérés dans les réseaux de salafis, ils n'étaient pas protégés par les mosquées, par les vieux... S'ils ont pu vivre dans la clandestinité, c'est parce qu'ils étaient dans un endroit minuscule avec seulement quelques personnes au courant.

“Nous ne sommes pas dans une guerre des cultures, mais dans une guerre des valeurs. Le conflit n'est pas entre les Lumières et l'islam.”

J'ajoute qu'on confond souvent deux problèmes : le terrorisme, c'est-à-dire la mise en cause de la société, et là il n'y a pas de compromis possible ; et les gens qui ne partagent pas les valeurs dominantes, ce que devrait pouvoir gérer une démocratie véritablement libérale. Tout le problème aujourd'hui tient au fait que nous ne sommes pas dans une guerre des cultures, comme il est répété, mais dans une guerre des valeurs. Le conflit n'est pas entre les Lumières et l'islam, mais entre les valeurs issues de la révolution des années 1960 (féminisme, droits des LGBT, liberté sexuelle, avortement, etc.) et les valeurs conservatrices que défendent aujourd'hui les religions. Cela était très net avec la Manif pour Tous menée par les catholiques. D'où la crise de la laïcité : la laïcité d'aujourd'hui, qui est une laïcité idéologique, exige que tous partagent les mêmes valeurs. J'y vois une tentation totalitaire.

Le ministre de la Ville, Patrick Kanner, a récemment relancé la polémique sur les « territoires perdus de la République » en comparant nos quartiers à Molenbeek. Qu'en pensez-vous ?

Je ne conteste pas les faits, vous avez dans les banlieues des formes de resocialisation fermée à base culturelle : un espace plutôt macho, une néo-ethnicité, un marché avec des produits « du pays », des hommes qui reprennent la djellaba et des femmes plus facilement voilées... Il n'y a pas pour autant une contre-société religieuse islamique qui gère les quartiers en France, c'est du pur fantasme. Les salafis vivent entre eux, sans s'occuper des autres, comme les loubavitch. Les seuls quartiers structurés par quelque chose le sont par les bandes qui tiennent l'économie parallèle. Mais ce que l'on ne voit pas, c'est comment tout ➤

LOBS/N 2683 07/04/2016

C'est d'ailleurs pourquoi si on élimine Daech, on n'éliminera pas pour autant cette radicalité.

Alors pourquoi empruntent-ils le registre radical islamique ?

Parce que Daech leur propose ce qu'il y a de mieux aujourd'hui sur le marché de la révolte radicale en matière de narratif, de visibilité médiatique, d'aventure... Et pour les jeunes d'origine musulmane déracinés, c'est aussi une manière de marquer la rupture générationnelle avec leurs parents en retournant contre ces derniers une prétendue « vérité » islamique qu'ils auraient trahie et pas su transmettre. Seulement, quelle est la vie religieuse de ces jeunes ? Jusqu'à maintenant, nous disions, moi y compris,

qu'ils devenaient salafis une fois qu'ils étaient djihadistes. Mais je commence à avoir de sérieux doutes, parce que lorsqu'on regarde leur pratique religieuse après qu'ils ont décidé de rejoindre Daech, elle n'est pas particulièrement salafiste. Et pas seulement parce qu'ils devraient se cacher pour ne pas se faire prendre, suivant le principe de la *taqiya* (« dissimulation »). C'est ridicule, ils pourraient très bien au moins pratiquer chez eux. Or ils ne font pas spécialement la prière, ils ne mangent pas spécialement hallal. A-t-on vu Abaaoud demander à sa cousine de lui ramener de la viande hallal ? Non, il a mangé son McDo comme tout le monde. Autre chose, si l'on regarde cette fois le double discours de Daech sur les femmes. D'un côté, il y a celles qui sont chargées de fabriquer les petits « lionceaux » du califat, et qui viennent avec leur mari en Syrie. Et de l'autre, celles qui sont uniquement destinées à satisfaire la sexualité des futurs martyrs et à qui on donne des contraceptifs pour qu'elles puissent passer à l'« époux » suivant sans être enceintes du précédent. Tout cela est absolument anti-charia, il n'y a rien d'islamique là-dedans.

Sont-ils au moins croyants d'après vous ?

Oui, ils le sont. Mais je crois qu'ils se dispensent des obligations rituelles religieuses précisément parce qu'ils se font sauter, et que dans leur idée, vis-à-vis d'un tel sacrifice, Dieu ne va tout de même pas se montrer mesquin en étant regardant sur la prière du matin ou le petit déjeuner hallal. Ce qu'ils cherchent, c'est cette rédemption finale qui vous dispense d'être un vrai pratiquant. Et ils croient au paradis, sinon ils ne le feraient pas. Ici, on a affaire à un mysticisme qui se veut religieux islamique, mais qui n'est plus celui du registre salafi. On utilise peut-être le terme de salafisme djihadiste par paresse de langage.

Le salafisme, qui s'est développé en Europe ces dernières années, n'est-il pas cependant une sorte d'antichambre du djihadisme ?

Je ne nie pas du tout que le salafisme pose des problèmes de sociabilité importants, mais je ne crois pas à cette doxa de l'antichambre. Parce qu'il faudrait alors montrer qu'il y a une continuité entre la société salafisée et les jeunes radicaux djihadistes. Or ces jeunes ont un mépris complet pour celle-ci. Reprenons l'exemple de Molenbeek : tout le monde voudrait raconter l'histoire du quartier salafisé qui a produit ses petits djihadistes. Mais quand on regarde de près, on n'y arrive pas. Les radicaux de Molenbeek n'étaient pas comme un poisson dans l'eau. Bien sûr ils avaient leur petit cercle de copains mais ils n'étaient pas insérés dans les réseaux de salafis, ils n'étaient pas protégés par les mosquées, par les vieux... S'ils ont pu vivre dans la clandestinité, c'est parce qu'ils étaient dans un endroit minuscule avec seulement quelques personnes au courant.

J'ajoute qu'on confond souvent deux problèmes : le terrorisme, c'est-à-dire la mise en cause de la société, et là il n'y a pas de compromis possible ; et les gens qui ne partagent pas les valeurs dominantes, ce que devrait pouvoir gérer une démocratie véritablement libérale. Tout le problème aujourd'hui tient au fait que nous ne sommes pas dans une guerre des cultures, comme il est répété, mais dans une guerre des valeurs. Le conflit n'est pas entre les Lumières et l'islam, mais entre les valeurs issues de la révolution des années 1960 (féminisme, droits des LGBT, liberté sexuelle, avortement, etc.) et les valeurs conservatrices que défendent aujourd'hui les religions. Cela était très net avec la Manif pour Tous menée par les catholiques. D'où la crise de la laïcité : la laïcité d'aujourd'hui, qui est une laïcité idéologique, exige que tous partagent les mêmes valeurs. J'y vois une tentation totalitaire.

Le ministre de la Ville, Patrick Kanner, a récemment relancé la polémique sur les « territoires perdus de la République » en comparant nos quartiers à Molenbeek. Qu'en pensez-vous ?

Je ne conteste pas les faits, vous avez dans les banlieues des formes de resocialisation fermée à base culturelle : un espace plutôt macho, une néo-ethnicité, un marché avec des produits « du pays », des hommes qui reprennent la djellaba et des femmes plus facilement voilées... Il n'y a pas pour autant une contre-société religieuse islamique qui gère les quartiers en France, c'est du pur fantasme. Les salafis vivent entre eux, sans s'occuper des autres, comme les loubavitch. Les seuls quartiers structurés par quelque chose le sont par les bandes qui tiennent l'économie parallèle. Mais ce que l'on ne voit pas, c'est comment tout

“Nous ne sommes pas dans une guerre des cultures, mais dans une guerre des valeurs. Le conflit n'est pas entre les Lumières et l'islam.”

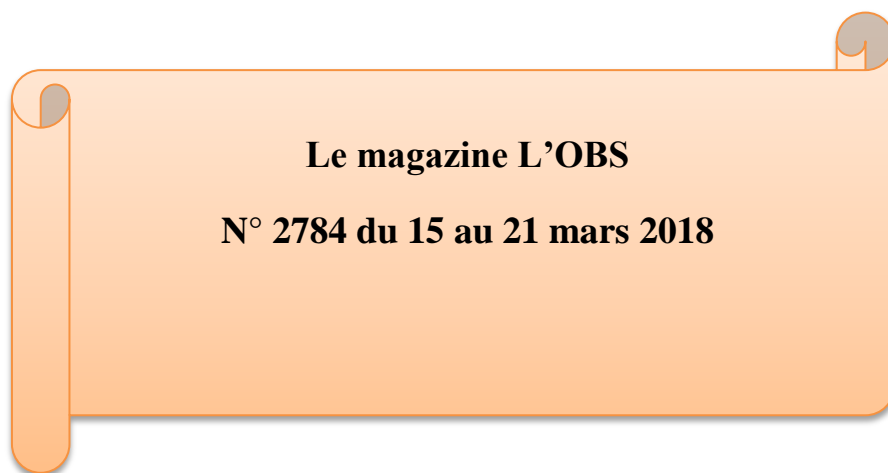

Le magazine L'OBS

N° 2784 du 15 au 21 mars 2018

AIRFRANCE



FRANCE IS IN THE AIR



APPLI, MA BELLE APPLI, LES YEUX FERMÉS JE TE SUIS

APPLICATION MOBILE Profitez de toutes ses fonctionnalités : itinéraire jusqu'à l'aéroport et à la porte d'embarquement*, actualité des vols en temps réel, notifications liées à votre vol, carte d'embarquement mobile disponible à tout moment... Et beaucoup d'autres, à découvrir sur airfrance.fr

AIRFRANCE KLM

France is in the air : La France est dans l'air. *À Paris-Charles de Gaulle.

AIRFRANCE.FR



À vous les impatientes, voici votre solution.

La nouvelle Audi A6 a été spécialement conçue pour vous faire gagner du temps. Elle vous aide à vous organiser et vous permet de rester toujours connecté : répondez à vos mails ou accédez à votre calendrier en utilisant simplement votre voix.*



**Profitez du temps, vous êtes dans une Audi.
Nouvelle Audi A6.**

* Avec option Audi phone box et smartphone compatible. Détails sur www.audi.fr/telephone
Volkswagen Group France S.A. - RCS Soissons 832 277 370. Audi recommande Castrol EDGE Professional.
Gamme nouvelle Audi A6 : consommation en cycle mixte (l/100km) : 5,4 - 7,1. Rejets de CO₂ (g/km) : 146 - 161. « Tarif » Audi A6 au 07/06/2018.
Valeurs susceptibles d'évoluer à la hausse. Pour plus d'informations, contactez votre Partenaire.

An orange scroll graphic with a white border and a drop shadow. The scroll is partially unrolled, with the top and bottom edges curving upwards. The text is centered on the white surface of the scroll.

Le magazine L'OBS N° 2809

Du 6 au 12 septembre 2018



L'avenir est entre vos mains,
il suffit de l'allumer.

Nouveau Touareg avec technologie 'Innovision Cockpit'.

Votre centre de contrôle digital de 27 pouces.

Découvrez une nouvelle interface innovante et intuitive aux multiples fonctionnalités, composée d'une part du Digital Cockpit, un tableau de bord digital entièrement personnalisable, et d'autre part d'un écran 'Discover Premium', contrôlable par commande tactile, gestuelle et vocale.

Demain démarre aujourd'hui.

Volkswagen recommande **Castrol EDGE Professional**

Cycle mixte de la gamme Touareg (l/100 km) : 6,6. Rejets de CO₂ (g/km) : 167 à 173.

An orange scroll graphic with a white border and a drop shadow. The scroll is partially unrolled, with the top and bottom edges curled up. The text is centered on the white surface of the scroll.

Le magazine L'OBS N° 2816

Du 2525 au 31 Octobre 2018

Vous permettre d'acheter plus souvent français, c'est notre engagement.

Aujourd'hui, avec Marque Repère, près de 4 produits alimentaires sur 5 sont fabriqués ou transformés sur notre territoire.
Retrouvez tous nos engagements sur marquerepere.com



**Vous pourrez toujours compter
sur Marque Repère.**



E.Leclerc 

POUR VOTRE SANTÉ, ÉVITEZ DE GRIGNOTER ENTRE LES REPAS. WWW.MANGERBOUGER.FR



ON N'A PAS INVENTÉ LA FAMILLE,
MAIS LA VOITURE QUI VA AVEC.



NOUVEAU CITROËN BERLINGO

PAR LE CRÉATEUR DU LUDOSPACE



- Modutop®*
- 19 aides à la conduite*
- 2 longueurs en 5 & 7 places*
- 3 sièges arrière individuels et escamotables*
- Jusqu'à 1 050 l de volume de coffre*
- 4 technologies de connectivité*
- Lunette arrière ouvrante*

À PARTIR DE
199€
/MOIS⁽¹⁾

SANS CONDITION,
LLD 36 MOIS/30 000 KM
APRÈS UN 1^{ER} LOYER DE 2 700 €

3 ANS OFFERTS :
ENTRETIEN, GARANTIE



INSPIRED
BY YOU

CITROËN préfère TOTAL. Modèle présenté : Nouveau Citroën Berlingo Taille M PureTech 110 S&S BVM6 Shine avec options Accès et démarrage mains libres, Pack Enfant, Pack Park Assist, Ambiance Wild Green avec Pack XTR et peinture nacrée (324 €/mois après un 1^{er} loyer de 3 000 € selon les conditions de l'offre détaillée ci-après).
(1) Exemple pour la Location Longue Durée sur 36 mois et 30 000 km d'un Nouveau Citroën Berlingo Taille M PureTech 110 S&S BVM6 Live neuf, hors option ; soit un 1^{er} loyer de 2 700 € puis 35 loyers de 199 € incluant l'assistance, l'extension de garantie et l'entretien offerts pour 36 mois et 30 000 km (au 1^{er} des deux termes échel. Montants exprimés TTC et hors prestations facultatives. Offre non cumulable, valable jusqu'au 30/10/18, réservée aux particuliers, dans le réseau Citroën participant et sous réserve d'acceptation du dossier par CREDIPAR/PSA Finance France, locataire gérant de CLV. SA au capital de 138 517 008 €, RCS Nanterre n° 317 425 981, 9 rue Henri Barbusse CS 20061 92623 Gennevilliers Cedex. Le Contrat de Service Garantie & Entretien peut être souscrit seul, sans location, selon conditions disponibles dans le Réseau Citroën participant. *De série, en option ou non disponible selon les versions. † Détails sur citroen.fr.

CONSOMMATIONS MIXTES ET ÉMISSIONS DE CO₂ DE NOUVEAU CITROËN BERLINGO : DE 4,1 A 5,5 L/100 KM ET DE 108 A 125 G/KM.



Les TROPHÉES de L'INNOVATION

E.Leclerc 

NICOLAS PERRIN

GAGNANT DE LA CATÉGORIE NOUVEAUX ENGAGEMENTS

PHENIX

L'entreprise propose à la grande distribution des solutions de réduction et de valorisation des invendus. Elle a pour projet de déployer « l'étiquette Magasin Zéro-Déchet », un outil d'amélioration des performances en matière de lutte contre le gaspillage et d'économie circulaire.

ALAIN TIXIER

GAGNANT DE LA CATÉGORIE NOUVELLES RELATIONS

VIKTOR

Grâce à ce coussin intelligent, les personnes en perte d'autonomie peuvent se connecter à différents services utiles et simples : mails, courses en ligne, téléconsultation, photos, livres audio, concerts privés, visio. Viktor est un « aidant numérique ».

PHILIPPE LE MAÎTRE

GAGNANT DE LA CATÉGORIE NOUVEAUX USAGES

FLYMENU

Avec cette interface intelligente, le consommateur transfère d'un clic tous les ingrédients d'une recette trouvée sur un livre ou site culinaire dans le panier de son enseigne préférée. Il choisit ensuite le mode de retrait ou de livraison de ses courses.

SOUTENIR L'INNOVATION AUJOURD'HUI POUR MIEUX CONSOMMER DEMAIN

Découvrez les 3 gagnants des Trophées de l'Innovation E.Leclerc, un concours encourageant les projets innovants pour le commerce. Avec près de 450 projets reçus, les entrepreneurs candidats ont démontré un énorme potentiel de créativité au service d'une consommation plus simple, plus intelligente et plus vertueuse. Chaque lauréat a remporté 30 000 €. Pour en savoir plus sur les 3 projets gagnants ou ceux des 12 finalistes, rendez-vous sur www.mouvement.leclerc

E.Leclerc 

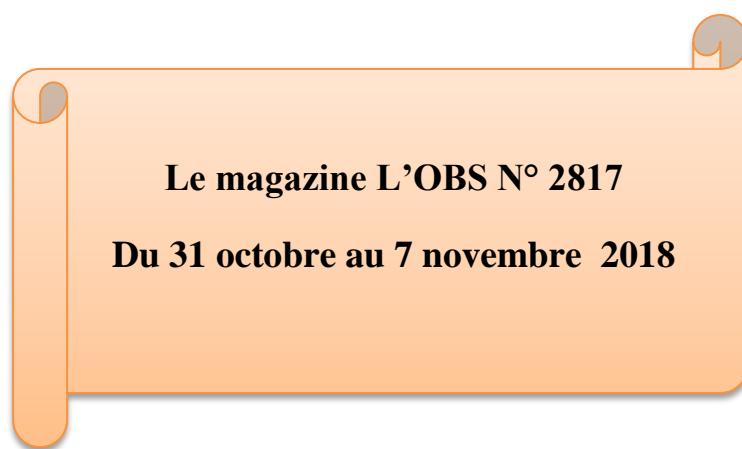

NOUVELLE PEUGEOT 508

WHAT DRIVES YOU?*

MEC Automobiles PEUGEOT SAS 144 803 RCS Nanterre

PEUGEOT i-Cockpit® AVEC DALLE NUMÉRIQUE
ÉCRAN CAPACITIF 10" HD**
SYSTÈME INFRAROUGE DE VISION DE NUIT**
BOÎTE AUTOMATIQUE À 8 RAPPORTS**

MOTION & EMOTION

* Qu'est-ce qui vous fait avancer? ** De série, en option ou indisponible selon les versions.

PEUGEOT RECOMMANDE **TOTAL** Consommation mixte NEDC (l/100 km) : de 3,7 à 5,7. Émissions de CO₂ NEDC (g/km) : de 98 à 131.

An orange scroll graphic with a white border and a drop shadow. The scroll is partially unrolled, with the top and bottom edges curled up. The text is centered on the white surface of the scroll.

Le magazine L'OBS N° 2818

Du 8 au 14 Novembre 2018



**JE NE DONNE PAS POUR
LE CANCER, PAS POUR LA PLANÈTE,
PAS AUX SANS-ABRIS.
JE DONNE AUX TROIS À LA FOIS.**

LA FONDATION DE TOUTES LES CAUSES

Recherche médicale, urgences, enfance, précarité, grand âge, culture, environnement... À la Fondation de France, chaque donateur peut soutenir plusieurs causes à la fois ou choisir celle qui lui tient le plus à cœur. Découvrez toutes nos actions sur [fondationdefrance.org](https://www.fondationdefrance.org)

**Fondation
de
France**

DEPUIS QUE JE ME SUIS OFFERT UNE ASSURANCE-VIE,
MON PATRIMOINE VIT UNE SECONDE JEUNESSE.



*« Pour mon assurance-vie j'ai choisi un contrat complet,
performant et récompensé. »*

Le contrat BforBank Vie a été récompensé 12 fois depuis sa création par des titres de presse de référence dont *Mieux Vivre Votre Argent*, *Le Revenu* ou encore *de Gestion de fortune*.

(1) Offre valable pour une première adhésion au contrat BforBank Vie jusqu'au 31 mars 2015, comportant un versement initial d'un montant minimum de 5 000 €. BforBank vous offre 80 € sur le Fonds Euro Dolcea Vie du contrat, sous réserve du maintien par l'adhérent des conditions d'investissement du versement pendant un an. Les 80 € sont versés dans les 2 mois calendaires suivant le mois de votre adhésion.

(2) Taux de rémunération du fonds euro Dolcea vie du contrat BforBank Vie, nets de frais de gestion (hors prélèvements sociaux), attribué sous réserve que votre contrat soit toujours en vigueur au 1^{er} janvier 2015 et selon les modalités d'attribution de la participation aux bénéfices décrites dans les documents contractuels. Les performances passées ne présagent pas des performances futures.

bforbank.com

39 11

coût d'appel local, hors surcoût éventuel selon votre opérateur

ASSURANCE-VIE

80€
OFFERTS⁽¹⁾

3,10%

EN 2014 NETS DE FRAIS
DE GESTION SUR
LE FONDS EURO DOLCEA VIE⁽²⁾

BforBANK
MON BANQUIER, C'EST MOI.

BforBank Vie est un contrat d'assurance-vie groupe en unités de compte souscrit par BforBank auprès de Spirica, entreprise régie par le code des assurances. Les garanties de ce contrat peuvent être exprimées en unités de compte et en euros. Pour la part des garanties exprimée en unités de compte, les montants investis ne sont pas garantis mais sont sujets à des fluctuations à la hausse ou à la baisse dépendant en particulier de l'évolution des marchés financiers.

BforBank, SA au capital de 47992119 euros, immatriculée au RCS de Nanterre sous le n° 509560272, dont le siège social est situé Tour Europalza - 20, avenue André Prothin, la Défense 4 92927 Paris la Défense Cedex. Inscrit sous le numéro d'immatriculation d'intermédiaire en assurance ORIAS: 09050824.

Spirica, SA au capital social de 56064641 euros, entreprise régie par le code des assurances, n° 487739963 RCS Paris, 50-56, rue de la Procession, 75015 PARIS.

Février 2015

NUMÉROSCOPE

Semaine du 10 au 16 mars 2017

PAR DIDIER BLAU

La numérologie permet de définir la « vibration », l'ambiance de votre semaine. Calculez tout d'abord votre chiffre pour 2017. Additionnez votre jour, votre mois de naissance et le chiffre 1 (correspondant à 2017), puis réduisez le résultat jusqu'à obtenir un chiffre entre 1 et 9. Exemple : naissance le 26 février (26/2). $26 + 2 + 1 = 29$, 29 c'est $2 + 9 = 11$ et 11, c'est $1 + 1 = 2$. Ici, 2 est le chiffre personnel pour l'année 2017. Chaque semaine, il donne votre vibration.

REDÉMARRAGE

Cette semaine donne un coup d'accélérateur. Ne prenez rien ni personne au pied de la lettre mais ayez de l'humour sur tout, sur tous et, bien sûr, sur vous-même. Allégez votre esprit et votre cœur, mettez-vous en mouvement, lancez des invitations, cherchez à communiquer, à vous connecter et ne craignez pas d'être bousculée ou déstabilisée. Cela permettra à la nouveauté d'apparaître...

RASSEMBLEZ

Cette semaine vous permet de revenir à ce qui est important. Sur le plan professionnel, vous avez les cartes en main, vous êtes capable de réunir les bonnes personnes et de les entraîner vers un but commun. Soyez réaliste, parlez de financement mais ne vous lancez pas encore dans une entreprise, le mois prochain sera fait pour ça. En amour, en famille, soyez responsable, vous êtes le pivot.

GRAND MÉNAGE

Avant de repartir la semaine prochaine dans un nouveau cycle, faites un point de la situation. Il est question de vous affranchir des autres, de leurs points de vue, de leur pouvoir et de mettre un terme à ce qui vous pèse. Sur le plan social, faites le ménage dans votre agenda, vos contacts. En amour, balayez les regrets et les fréquentations qui ne vous apportent rien. Cette semaine, vous devez vous remettre à neuf.

PATIENCE...

... et endurance. N'essayez pas de changer la situation elle se transformera d'elle-même la semaine prochaine – mais maintenez ce qui existe déjà. Côté boulot, il faut bien vous organiser, avancer progressivement et construire des bases solides. Certes, le rythme est lent. Votre force de volonté fera la différence. En amour, soyez celle sur qui l'on peut compter en toute occasion.

DE L'AIR

Avant de concrétiser une situation, cette semaine est faite pour vous détendre et réfléchir à la suite des événements. Pour l'instant, évitez la compétition. Le moment est fait pour vous poser des questions importantes et pour y répondre sereinement. En amour, si vous savez vous parler, vous écouter, vivre en bonne intelligence avec vous-même, ensuite, tout ira plus vite.

EN ROUTE !

Ne comptez sur personne pour vous faciliter la tâche ou vous encourager. Vous êtes seule aux commandes et vous devez avancer dans une direction : la vôtre. Mais vous parlez d'une collaboration, d'un contrat ou, en cas de désaccord, de tensions... la semaine prochaine. Pour l'instant, sachez ce que vous voulez et ne voulez plus, faites-vous confiance, pariez sur vous.

BOUGEZ !

Coupez avec le passé, ce qui vous retient, vous freine. Cette semaine vous remet dans la course à condition d'être autonome, de vous faire confiance et, le cas échéant, de sauter dans l'inconnu. Côté job, changez d'horaires, de collaborateurs et mettez un coup de pied dans ce qui ne va pas. La semaine prochaine, vous réunirez les pièces, vous rassemblerez les forces. Et en amour ? En amour, procédez de même.

ACTION !

Le mois de mars symbolise l'aboutissement d'un projet et cette semaine, une concrétisation. Prenez une décision pour en finir avec quelque chose ou avec quelqu'un, pour mettre les pendules à l'heure... Ce que vous ne supportez plus doit être éliminé maintenant. N'hésitez pas, le moment est venu d'agir. Au travail, ne laissez aucune situation stagner. En amour, de forts sentiments s'invitent.

DIPLOMATIE

Selon votre situation, cette semaine vous rapproche des autres, de l'autre, ou... vous en éloigne. En effet, le tempo ralentit. Sous la coupe d'un supérieur ou d'un partenaire, vous vivez une certaine dépendance et il faudra faire avec. Ne ruez pas dans les brancards, n'accélérez pas artificiellement le rythme mais suivez-le. En amour, si des tensions sont à l'ordre du jour, ne jetez pas d'huile sur le feu.

Retrouvez la divination chinoise millénaire, le Yi-King, au **0892 684 224***. Les tirages divinatoires venus du monde entier répondent aux questions que vous vous posez au **0892 700 913*** (* 0,34 €/mn).

24
ELLE.FR

CLAIRJOIE
PARIS
Cosmétiques bio



Le temps
des cerises

La jolie saison pour dévoiler sa beauté



Découvrez les soins cerise
et toute la gamme beauté gourmande
sur www.clairjoie.com

Beauté naturelle et sans parabènes.
Cosmétiques bio fabriqués en France.



FANTASMIQUES PARFUMS

FLOWERBYKENZO
LE POUVOIR D'UNE FLEUR

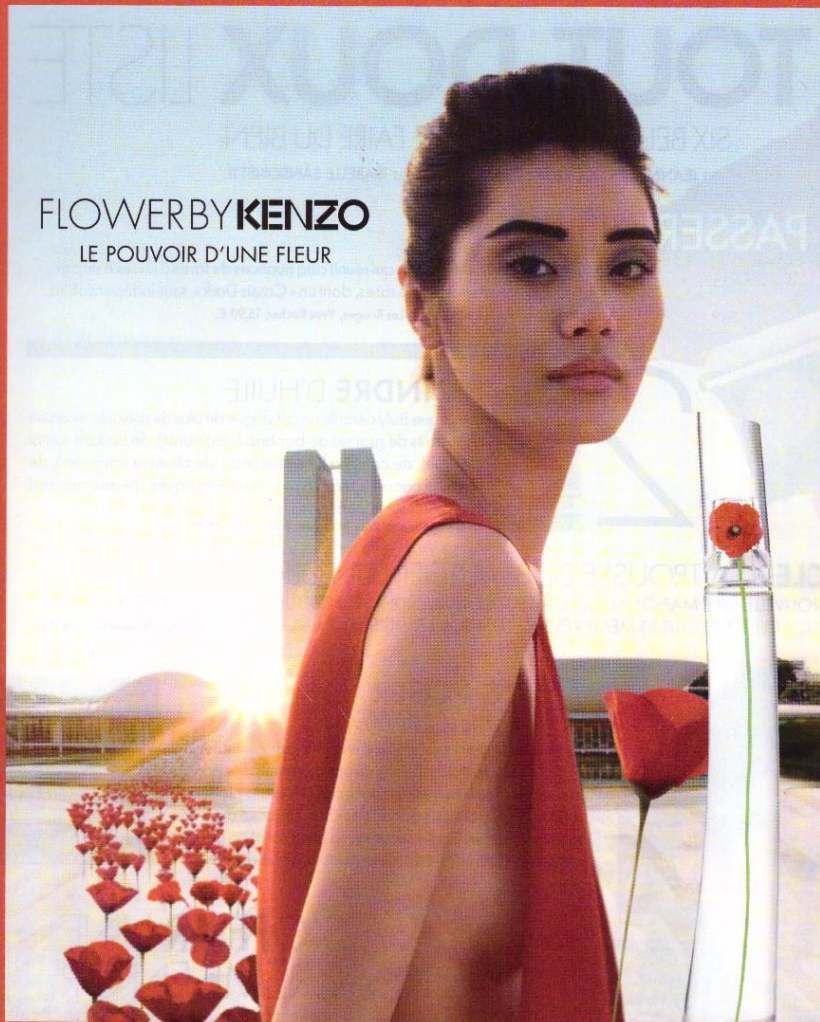

OFFERT



EN EXCLUSIVITÉ
UN SAC À MAIN OFFERT
DÈS 65€ D'ACHAT DANS
LA MARQUE KENZO*

ON AIME...

... LE POUVOIR DU COQUELICOT !

UN PARFUM POÉTIQUE AUX NOTES FLORALES ET POUDRÉES !

* Offre valable du 11 octobre au 6 novembre 2016 dans les magasins Sephora (hors sephora.fr) dès 65€ d'achat dans la marque Kenzo réalisés en une seule fois, dans la limite des stocks disponibles.

g beauté sur sephora.fr

SEPHORA
AU CŒUR DE LA BEAUTÉ



MODE D'EMPLOI

Multifonctions, le sérum travaille aussi en duo. Le matin, on l'applique sous la crème de jour Melascreeen UV, enrichie en actifs antitaches et antioxydants, dotée d'un indice de photoprotection SPF 50+. Au coucher (quand la peau se régénère), on le combine avec l'onctueuse crème de nuit de la gamme.

LE PILIER DE LA GAMME

Gorgé d'AzelaWhite (un complexe d'actifs antitaches, dépigmentant et antioxydant qui préserve le collagène), il inclue également de la vitamine E, des acides glycolique et hyaluronique. Sa texture lactée et légère assure confort et hydratation. Dès un mois, les taches ont diminué, la peau est lissée pour 83% des femmes et redensifiée pour 74% d'entre elles⁽¹⁾

⁽¹⁾ Agrément perçu par les sujets après 28 jours d'application.

LE NOUVEAU SÉRUM MELASCREEEN



CE QU'EN DISENT NOS TESTEUSES

“ Un vrai effet de lissage et de redensification de la peau qui est visiblement plus lumineuse. Très agréable d'utilisation de par sa texture fondante, il pénètre rapidement et ne laisse pas de film gras sur la peau.”
Armelle, 50 ans

“ Les rides sont atténuées. Son pouvoir hydratant permet d'avoir une peau confortable, sans dessèchement ni tiraillement. Plaisant à utiliser et efficace, il est innovant par son côté multifonctions. Son flacon pompe est beaucoup plus hygiénique et surtout anti-gaspillage.”
Francine, 48 ans

“
J'ai eu la sensation que ma peau aimait ce soin et en redemandait !
Claire, 68 ans.

“ Ce soin est innovant car il traite à la fois la fermeté, les rides et les taches. Sa texture est douce et fluide comme il faut. Ma peau me semble plus hydratée, plus lisse et mon teint plus unifié.”
Isabelle, 47 ans

“ Mon teint est plus lumineux, le grain de peau affiné, les taches atténuées, et tout cela sans aggraver ni sensibiliser la peau. C'est là qu'est l'innovation ! Je suis désormais convaincue de l'utilité de ce soin progressif qui permet de retrouver un teint éclatant.”
Nathalie, 46 ans

Découvrez toute la gamme



Autour de ce sérum, Melascreeen a développé une crème de jour déclinée dans deux textures, une crème de nuit et un soin global pour la beauté des mains. Un protocole de soin complet qui agit sur tous les signes du photo-âge (taches brunes, rides, pertes de fermeté).

An orange scroll graphic with a white border and a drop shadow. The scroll is partially unrolled, with the top and bottom edges curved. The text is centered on the white surface of the scroll.

Le magazine L'OBS N° 2818

Du 8 au 14 Novembre 2018

A woman with long, wavy grey hair and a gentle smile stands in a cobblestone city street. She is wearing a dark jacket. In the background, there are European-style buildings, a dome, and a few other people walking. The overall tone is warm and thoughtful.

**QUEL EST LE POINT COMMUN
ENTRE UN CHERCHEUR
ET UN CHIEN D'AVEUGLE ?
MA GÉNÉROSITÉ.**

LA FONDATION DE TOUTES LES CAUSES

Recherche médicale, urgences, enfance, précarité, grand âge, culture, environnement... À la Fondation de France, chaque donateur peut soutenir plusieurs causes à la fois ou choisir celle qui lui tient le plus à cœur. Découvrez toutes nos actions sur fondationdefrance.org

**Fondation
de
France**

ÉPARGNE - RETRAITE

AVEC AGIPI, DYNAMISEZ ET DONNEZ DU SENS À VOTRE RETRAITE !

Des **REVENUS COMPLÉMENTAIRES** dans un cadre fiscal favorable

Madelin, Madelin agricole ou PERP : anticipez dès AUJOURD'HUI pour percevoir des revenus réguliers à la retraite

Des possibilités de placements **DURABLES** pour une épargne **RESPONSABLE**

Soutenez des entreprises de taille intermédiaire en REGIONS avec un support d'investissement dédié

Congliez performance et responsabilité en optant pour l'ESG - Environnement, Social, Gouvernance - en GESTION PILOTEE*

Pour en savoir plus, rencontrez un conseiller AXA

* L'investissement sur les supports en unités de compte supporte un risque de perte en capital.

AGIPI est une association d'assurés pour la retraite, l'épargne, la prévoyance et la santé, partenaire d'AXA. En rejoignant AGIPI, vous bénéficiez de l'expertise des conseillers AXA et de solutions personnalisées et adaptées à vos besoins.
Au 31 décembre 2017 : plus de 525 000 adhérents, 17,4 Md€ d'épargne confiée en gestion.
AGIPI - 12 avenue Pierre Mendès France - 67300 Schiltigheim



Suivez-nous sur   YouTube

Retrouvez-nous sur agipi.com

Credit photo : iStock

Direction de la communication ASIP

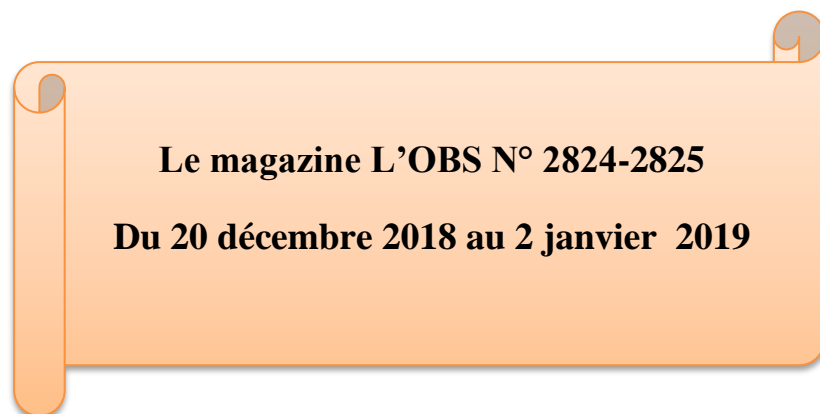
An orange scroll graphic with a gradient from light to dark orange. It has a vertical strip on the left side and a small circular tab on the top right corner. The text is centered within the scroll.

Le magazine L'OBS N° 2824-2825
Du 20 décembre 2018 au 2 janvier 2019

FAISONS POUSSER L'ÉLECTRICITÉ DANS LES JARDINS.

Panneaux solaires, valorisation des déchets, géothermie...
Le groupe EDF développe des solutions qui permettent
aux collectivités de révéler le potentiel énergétique
de leur territoire.

Devenons l'énergie qui change tout.



Rejoignez-nous sur edf.fr/energie-locale

L'énergie est notre avenir, économisons-la!



les eaux
riches en
minéraux

Quelle eau pour votre cure de magnésium ?

Préparez le printemps avec **Rozana** !
Riche en minéraux, l'eau minérale naturelle **Rozana** contient **160 mg de magnésium** par litre. Boire 1L de **Rozana** chaque jour apporte près de 50% des apports recommandés¹⁾.
Le magnésium contribue à réduire la fatigue²⁾.

1) VNR
2) Règlement UE n°432/2012

ROZANA



Plus d'infos sur
eau-rozana.com/magnesium



Neptune distribution RCS CLUSSET 391 751 351 - Visuels non contractuels

Mangez de tout mais... à la bonne heure!

On peut être gourmande, mais pas n'importe quand ! Selon nos rythmes biologiques, notre corps stocke ou dépense ce qu'il avale.

Il y a un temps pour tout : travailler, dormir, faire du sport et même manger. Car, selon le moment de la journée, notre organisme n'est pas apte à recevoir n'importe quels nutriments. La chrono-nutrition consiste donc à prendre les bons aliments au bon moment, une méthode de prise alimentaire mise au point en 1996 par le Docteur Alain Delabos, nutritionniste et directeur du département de recherches cliniques de l'Institut de recherche européen sur la nutrition (Iren). Le principe ? « Le corps humain possède des horloges internes qui contrôlent les variations de chacune de nos fonctions biologiques : le sommeil, la veille, la mémorisation, explique le

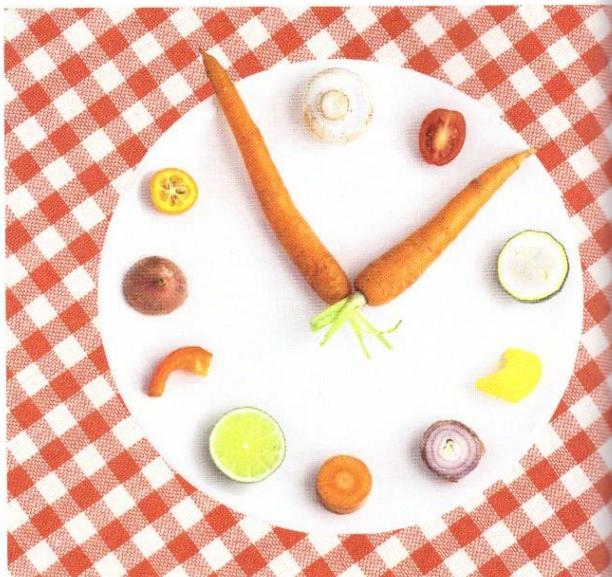

CONCRÈTEMENT, QUE FAUT-IL METTRE DANS MON ASSIETTE ?

• **Au petit-déjeuner**, les lipases, des enzymes qui ont la propriété de dégrader les graisses, sont sécrétées en quantité. C'est donc le moment idéal pour se préparer un solide premier repas. Craquez sans culpabiliser pour le fromage et le pain de votre choix, accompagné de beurre. Pour connaître les quantités, référez-vous à votre taille : si vous mesurez 1,60 m, vous prendrez 90 g de fromage et 50 g de pain, pour 1,70 m, ce sera 100 g de fromage et 70 g de pain, 120 g de fromage et 80 g de pain pour 1,80 m. Quant au

beurre, vous avez le droit d'en manger entre 10 et 12 g. Vous n'aimez pas le fromage ? Alors préparez-vous trois œufs au plat, deux tranches de bacon ou encore deux saucisses. Plus une boisson chaude sans sucre.

• **Au déjeuner**, les protéases, qui aident à la digestion des protéines, et les amylases qui métabolisent l'amidon, entrent en jeu. Au menu : de la viande, rouge ou blanche, quelle que soit la préparation, et même en sauce si le cœur vous en dit. Pour varier les plaisirs, pensez à la charcuterie. La bonne

portion ? « Au minimum mangez l'équivalent en grammes de votre taille (si vous mesurez 1,70 m = 170 g de viande) et au maximum 100 g de plus (pour 1,70 m : 170 + 100 = 270 g de viande). » Accompagnez cette portion de féculents : lentilles, flageolets, haricots secs, petits pois frais ou secs, pommes de terre, pâtes, riz à raison de deux cuillères à soupe si vous mesurez 1,60 m, trois pour 1,70 m et quatre pour 1,80 m... Elles se mesurent avec des aliments cuits. En revanche, pas d'entrée, pas de salade, pas de fromage, pas de dessert, pas

de vin, pas de pain, sauf s'il remplace la portion des féculents et dans ce cas, c'est 50 g maxi.

• **Au goûter**, les petits creux, c'est permis ! Le corps sécrète de l'insuline, une hormone produite par le pancréas et qui dégrade les sucres. Vous pouvez craquer sur une collation à base de 30 g de chocolat noir à 70 % de cacao, accompagnés d'un fruit frais, d'une pomme cuite ou d'un grand verre de jus de fruits. Envie de petits bonbons, d'une barre chocolatée ou encore

NICOLAS MARGARET/ISTOCKPHOTOS

POUR LA REUSSITE DE VOTRE CURE,
NOUS MOBILISONS
TOUTES NOS EQUIPES



Douleurs articulaires, Jambes lourdes, Difficultés respiratoires, Mal de dos, Obésité

Soulager vos douleurs, diminuer vos médicaments et prévenir les récives, les 1200 médecins thermaux, kinésithérapeutes, hydrothérapeutes, préparateurs physiques et diététiciens de nos 20 centres se mobilisent pour préserver durablement votre santé. Neuf mois après leur cure thermale, 69 % des curistes interrogés par l'Observatoire de la Chaîne Thermale du Soleil, témoignent d'une amélioration de leurs symptômes et de leur état de santé.
C'est le résultat de l'efficacité durable des cures thermales prouvée par de récentes études cliniques.

18 jours de cure, des mois de bien-être



CHAÎNE THERMALE DU SOLEIL
agit naturellement pour votre santé

+25 000
curistes
témoignent sur
chainethermale.fr

Je désire recevoir gratuitement le **guide 2017** des cures Chaîne Thermale du Soleil

Nom _____ Prénom _____

Adresse _____ Ville _____ CP _____

Tél. _____ Mail _____

Merci de renvoyer ce coupon à : Chaîne Thermale du Soleil - 32, av. de l'Opéra - 75002 Paris
Conformément à la loi informatique et libertés n° 78.17 du 6 janvier 1978, vous disposez d'un droit d'accès et de rectification aux données vous concernant.



documentation et
renseignements gratuits au

0 800 05 05 32 Service à appel
gratuits

et sur www.chainethermale.fr

MF 04/17

Perte d'autonomie ?

**MAMAN
EST TOUJOURS
SOURIANTE
ET JE VEUX
QU'ELLE LE RESTE**

www.pour-les-personnes-agees.gouv.fr 

Nouveauté : Comparez les prix des maisons de retraite en France et calculez les restes à charge.

C'est en étant bien informé que l'on prend les meilleures décisions.

Aides à domicile, aides financières, solutions d'hébergement, interlocuteurs à contacter: pour anticiper plus sereinement une situation de perte d'autonomie, ensemble, prenez connaissance des moyens mis à votre disposition pour faciliter votre quotidien.





**Vivre l'esprit libre,
ça change tout !**

Les résidences services seniors, vous connaissez ?

Avec DOMITYS, découvrez une nouvelle génération de résidences services qui fait aujourd'hui la satisfaction de milliers de résidents partout en France.

Le secret du bien-être DOMITYS ? Il tient en quelques mots : un cadre de vie privilégié, des appartements confortables et adaptés, des équipes attentives, des activités variées... Et **des services de qualité** qui vous facilitent la vie tous les jours si vous le souhaitez.

Chez DOMITYS, vous **vivez l'esprit libre**, en profitant d'une vie plus sûre et plus facile, sans renoncer à votre totale liberté.

Nos résidences disposent aussi d'appartements meublés pouvant vous accueillir pour des séjours de courte durée qui à coup sûr finiront de vous convaincre !

Une résidence DOMITYS ne se raconte pas, elle se visite !



Appelez vite ou rendez-vous sur notre site



 www.domitys.fr  **02 47 51 7000**
Appel non surtaxé

60 résidences ouvertes

Investir dans une résidence DOMITYS, c'est possible ! **02 47 51 8000**
Appel non surtaxé



Complétez et retournez ce coupon à **DOMITYS - 42 avenue Raymond Poincaré - 75116 Paris**

Je souhaite recevoir une documentation sur les résidences près de chez moi
 avoir des informations sur les courts séjours

Mme Mlle M. Nom _____ Prénom _____

Adresse _____

Code postal _____ Ville _____

Téléphone _____ email _____

NOTRE TEMPS 14/02/2017



LE COEUR NE S'ARRÊTE PAS QUAND ON MEURT.

FAITES UN LEGS À LA FONDATION DE FRANCE

En faisant un legs à la Fondation de France, premier acteur de la philanthropie en France, vous pouvez soutenir la ou les causes qui vous tiennent à cœur. Avec nos équipes, vous construisez votre projet et avez l'assurance que toutes vos volontés seront durablement respectées. Pour tout renseignement, contactez Pierre-Henri Ollier au 01 85 53 3000, ou rendez-vous sur fondationdefrance.org



La Fondation de toutes les causes

SON EVOLUTION

Votre banque vous coûte trop cher ?

Tournez la page...

Enfin non, restez sur celle-ci.



- Aucuns frais de tenue de compte
- Tous les produits et services d'une grande banque
- 2000 agences BNP Paribas pour déposer vos chèques
- **Carte Visa gratuite à vie⁽¹⁾ + 80€ offerts⁽²⁾**

Hello
bank!

Mobile
comme vous

par BNP PARIBAS

hellobank.fr



(1) Cartes Visa Classic et Premier gratuites. (2) + 80€ offerts pour toute 1^{re} ouverture d'un Compte de Dépôt assortie d'une Carte Visa avant le 31/12/2016.

Voir conditions d'éligibilité et des offres sur www.hellobank.fr

Hello bank! est l'offre 100% digitale de BNP Paribas, SA au capital de 2 492 925 268 € - 16 boulevard des Italiens, 75009 Paris - France - RCS n°662 042 449 - ORIAS n°07 022 735.

App Store est une marque d'Apple Inc.

LA FORCE NE FAIT PAS TOUT.
PARFOIS, SI.

V6 TDI



**Le nouvel Amarok Aventura V6 3,0 l TDI à 349 € TTC / mois*.
Non assujetti à la TVS ni au malus.**

Nouvel Amarok, nouveau moteur V6 3,0 l TDI jusqu'à 244 ch avec fonction « Overboost » et jusqu'à 550 nm de couple, passage de 0 à 100 km/h en 7,9 s, transmission intégrale 4MOTION® permanente et boîte de vitesses automatique 8 rapports. Maintenant, faut-il encore avoir le courage de l'essayer. Le nouvel Amarok. Accélérateur d'émotions.



Volkswagen seeMore : vivez en 3D l'expérience Amarok.
Scannez ce QR code pour explorer le nouvel Amarok.



**Véhicules
Utilitaires**

*Exemple pour un Amarok Aventura 224 ch V6 3,0 l TDI avec option peinture métallisée en Location Longue Durée sur 48 mois et 80 000 km, apport 9 521 € TTC, 47 loyers de 349 € TTC. Cycle mixte (l/100 km) : 7,8. Rejets de CO₂ (g/km) : 203-204. Offre réservée aux professionnels, hors loueurs et flotte, valable jusqu'au 31/12/2016, chez tous les Distributeurs Volkswagen Véhicules Utilitaires participant, sous réserve d'acceptation du dossier par Volkswagen Bank GmbH - SARL de droit allemand - Capital 318 279 200 € - Succursale France : Bâtiment Ellipse 15 av. de la Demi-Lune 95700 Roissy en France - RCS Pontoise 451 618 904. Mandataires d'assurance et d'intermédiaire d'assurance ORIAS.
Volkswagen Group France SA au capital de 7 750 000 € - 11, avenue de Boursonne Villers-Cotterêts - RCS SOISSONS B 602 025 538.
Volkswagen Véhicules Utilitaires recommande Castrol EDGE Professional.

des Fleurs
par *jean-louis*

Jean Louis fleurit toutes les occasions avec créativité et talent. Il conseille et personnalise à merveille! Spécialiste pour que votre mariage soit unique!

1, place des Patiniers. LILLE. 03 20 06 07 08

iMMOTISSIMO
LE GRAND SALON POUR BIEN CHOISIR SON IMMOBILIER

LILLE GRAND PALAIS **10 AU 12 MARS 2017**

@Immotissimo
Immotissimo

FOCUS SUR L'INVESTISSEMENT & LA GESTION DE PATRIMOINE

- Conférences dédiées le samedi 11 Mars
- Assistez à des RDV personnalisés et gratuits sur les espaces dédiés de nos partenaires bancaires pendant les 3 jours du salon

ENTRÉE GRATUITE

VENDREDI 14h - 20h | Samedi et dimanche 10h - 17h | Restauration sur place

+ d'infos sur : www.immotissimo.com

Force de Gravité ou attraction ?
En tout cas, pas envie de me lever.

PI OUM campés.
Création Ronan & Erwan Binroullec.
Catalogue : www.lignerose.fr

Promotion du 11 janvier au 9 mars 2017
60 rue Esquermoise - 59000 Lille - 03 20 06 80 80

ligne roset®

An orange scroll graphic with a white border and a drop shadow. The scroll is partially unrolled, with the top and bottom edges curving upwards. The text is centered on the white surface of the scroll.

Le magazine L'express N° 3411

Du 16 au 22 novembre 2016

ÉRIC BRUNET
@ericbrunet

RMC

**LA RADIO
PAS COMME
LES AUTRES**

RADIO BRUNET 13H-15H



Photo © Jérôme Dornier - Abcpress

Dalbonnelle-Orianini

Le 45^e président
des Etats-Unis va-t-il faire
basculer le monde? Trump
cible la Chine, relativise
la puissance russe et tourne
le dos à la vieille Europe.

40

SES
DIX PREMIÈRES
MESURES

48

LE PARADOXE
FRANÇAIS

54

LE BLUES
DES
EUROPÉENS

58

LE CALCUL
DE POUTINE

À CE PRIX-LÀ LES VACANCES DEVIENNENT CAPITALES



27,50 €

VALISE À ROULETTES 51 CM ENV.
"HORIZON"

En polyester

Poids: 3 kg env.

Existe aussi en 61 cm env.

au prix de 32,90 €

Poids: 3,40 kg env

et en 71 cm env au prix de 39,90 €

Poids: 4 kg env.

www.e-leclerc.com

E.Leclerc

CHEZ E.Leclerc, VOUS SAVEZ QUE VOUS ACHETEZ MOINS CHER.

OFFRE VALABLE DU 10 AU 20 JUIN 2015. Pour connaître la liste des magasins participants, les dates et les modalités, appelez:

ALLO E.Leclerc

N° Cristal 09 69 32 42 52

APPEL NON SURTAXÉ

Du lundi au samedi de 8h30 à 19h sauf les jours fériés et de 8h30 à 18h les veilles de jours fériés.

MA BANQUE M'A PROPOSÉ UN BON TAUX, MÊME SUR UNE LONGUE DURÉE.



GARANTIE
DU TAUX
MÊME SUR
60 MOIS

PRÊTS PERSONNELS
AUTO, TRAVAUX OU PROJET⁽¹⁾

3,50% TAEG
FIXE

de 7 000 € à 20 000 €
sur 30 à **60 mois**, sans frais de dossier,
du 04/05 au 04/07/2015 inclus



BANQUE ET CITOYENNE

FAITES VOTRE SIMULATION AU 0 805 901 912⁽²⁾,
SUR LABANQUEPOSTALE.FR⁽³⁾, EN BUREAU DE POSTE.



Flashez ce code et faites une simulation personnalisée sur votre mobile.

Exemple⁽⁴⁾ : Pour un Prêt Personnel Auto, Travaux ou Projet de 8 000 € sur 48 mois au taux débiteur fixe de 3,44 %, soit un TAEG fixe de 3,50 %, le remboursement s'effectue en 48 mensualités de 178,63 €. Montant total dû : 8 574,24 €. Pas de frais de dossier. Assurance Décès Invalidité⁽⁵⁾ facultative : TAEA de 1,45 %, soit 5 €/mois (non inclus dans la mensualité), soit un montant total dû sur la durée totale du prêt de 240 €.

UN CRÉDIT VOUS ENGAGE ET DOIT ÊTRE REMBOURSÉ.
VÉRIFIEZ VOS CAPACITÉS DE REMBOURSEMENT AVANT DE VOUS ENGAGER.

⁽¹⁾ Offre réservée aux particuliers, sous réserve d'étude et d'acceptation définitive de votre dossier par le prêteur. Vous disposez d'un délai légal de rétractation de 14 jours calendaires révolus. ⁽²⁾ Appel gratuit depuis un poste fixe + surcoût éventuel selon l'opérateur. ⁽³⁾ Coût de connexion selon le fournisseur d'accès. ⁽⁴⁾ Exemple sur la base d'une première échéance à 30 jours. ⁽⁵⁾ Selon conditions contractuelles. Prêteur : La Banque Postale Financement - S.A. à Directoire et Conseil de Surveillance au capital de 2 200 000 €. Siège social : 34 rue de la Fédération, 75737 Paris CEDEX 15. RCS Paris 487 779 035. Code APE 6492Z. Intermédiaire d'assurance immatriculé à l'ORIAS sous le n° 09 051 330. La Banque Postale Financement est une filiale de La Banque Postale. Distributeur/intermédiaire de crédit du prêteur : La Banque Postale - S.A. à Directoire et Conseil de Surveillance au capital de 4 046 407 595 €. Siège social 115 rue de Sèvres, 75275 Paris CEDEX 06. RCS Paris 421 100 645. Code APE 6419Z. Intermédiaire d'assurance immatriculé à l'ORIAS sous le n° 07 023 424. Assureur : SOGECAP - S.A. d'Assurance sur la Vie et de Capitalisation au capital de 1 168 305 450 € entièrement libéré, régie par le Code des Assurances - RCS Nanterre 086 380 730. Siège social : 50 avenue du Général de Gaulle, 92093 Paris La Défense CEDEX. SOGECAP est une filiale de la Société Générale qui détient une participation de plus de 10 % dans La Banque Postale Financement. Autorité de Contrôle Prudentiel et de Résolution, 61 rue Taitbout, 75009 Paris.

**Rétention d'eau ?
J'ai mon petit secret**

VISA GP 15/02/60443192/GP/001
Cantarect 198

B.O.P.

Médicament à base d'extraits de plantes
traditionnellement utilisé pour
favoriser l'élimination rénale de l'eau

Ceci est un médicament, réservé à l'adulte. Demandez
conseil à votre pharmacien. Consultez votre médecin si
les symptômes persistent. Lire attentivement la notice.

**BOULEAU
+
OLIVIER**



DISPONIBLE
SANS ORDONNANCE
EN PHARMACIE

Laboratoire
PHARMASTRA

OENOBIO[®]L

INNOVATION
AUTOBRONZANT¹

Tournez le dos à
la peau blanche

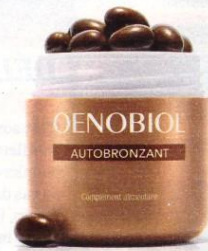

C'est prouvé²
94%
des femmes constatent
un hâle naturel

Oenobiol[®] Autobronzant
vous procure sans soleil
un hâle progressif,
uniforme et lumineux.²

7000011444 - 07/15

Claire Keim

Retrouvez-nous
sur



Complément alimentaire - Plus d'informations sur www.oenobiol.fr

¹ Le 1^{er} autobronzant de la marque Oenobiol[®]. ² Étude menée sur 70 personnes pendant 3 mois sur Oenobiol[®] Autobronzant - 2014. Ne protège pas des coups de soleil. Une protection solaire adaptée au type de peau est indispensable.

POUR VOTRE SANTÉ, PRATIQUEZ UNE ACTIVITÉ PHYSIQUE RÉGULIÈRE - WWW.MANGERBOUGER.FR

Où nous
trouver?



Pétillant de Listel

De la Vigne au Verger*

*Élaboré à partir de raisin
et d'arôme naturel de fruits

SANS SUCRE AJOUTÉ

À BOIRE
SUR GLACE**

ARÔME 100% NATUREL



SANS
CONSERVATEUR
SANS SULFITE



PARFUMS : PÊCHE, FRAMBOISE, RAISIN NATURE, ANANAS-PASSION,
LITCHI-PAMPLEMOÛSE, MANZANA, ROSÉ NATURE

L'ABUS D'ALCOOL EST DANGEREUX POUR LA SANTÉ. À CONSOMMER AVEC MODÉRATION.



** Suggestion de mode de consommation
© 2014 Listel - 100% naturel - 100% français - 100% pétillant

À LA RETRAITE, VOUS SEREZ TOUJOURS VOUS.
Et toujours bien accompagné avec AXA.



AVEC VOTRE ÉPARGNE AXA, PROFITEZ PLEINEMENT DE VOTRE RETRAITE.
Bénéficiez de toute l'expertise d'AXA en assurance vie pour épargner
et transmettre demain à vos proches.

Rencontrez votre conseiller AXA pour votre bilan personnalisé.

axa.fr/desideo
Posez vos questions sur [@axavotreservice](https://twitter.com/axavotreservice)  

Communication à caractère publicitaire.

 **Assurance
Banque**

réinventons / notre métier

Vincent CLERC
International de rugby

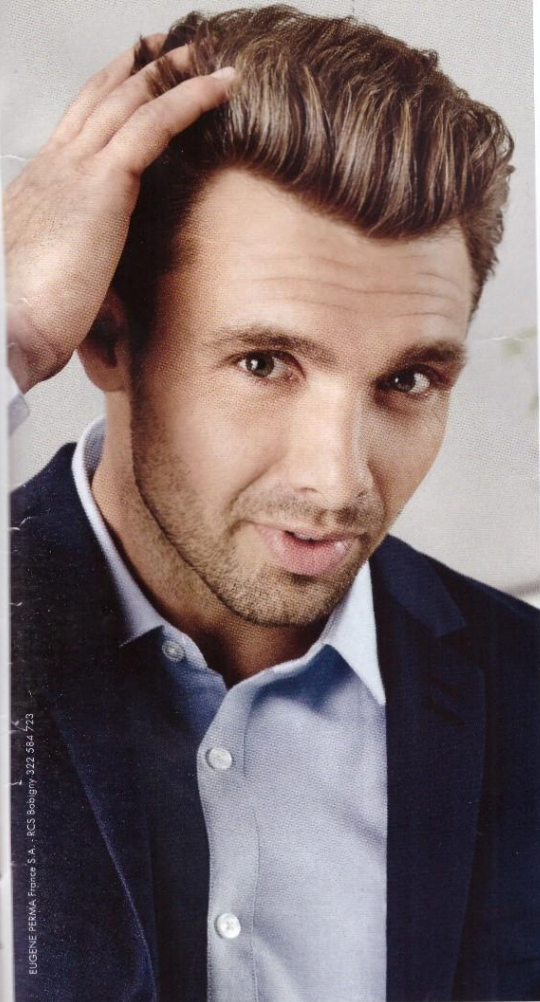

EUGENE PERMA France S.A. - RCS Bobigny 322 584 723

**Pétrole
Hahn**

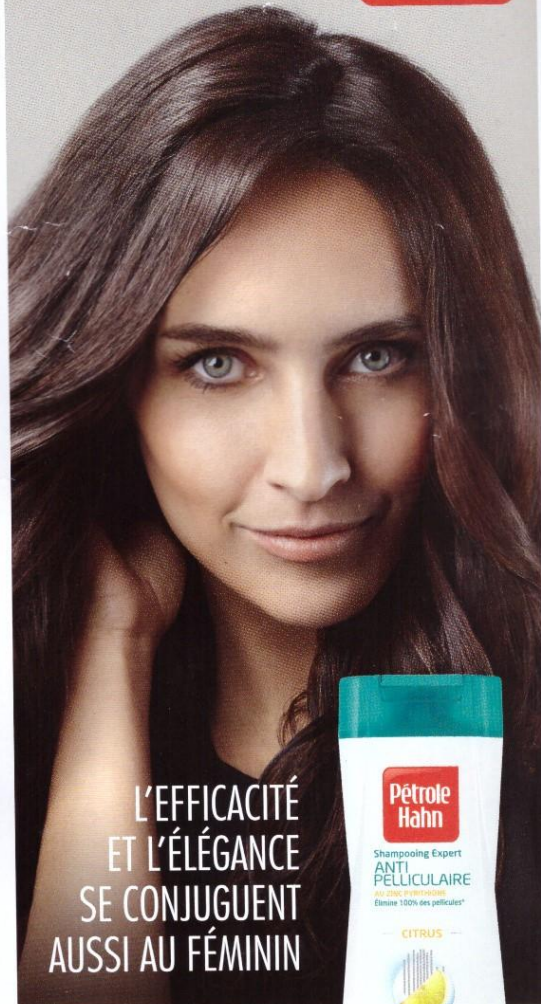

L'EFFICACITÉ
ET L'ÉLÉGANCE
SE CONJUGENT
AUSSI AU FÉMININ



NOUVEAU

Shampoings antipelliculaires
pour ELLE et LUI

EUGENE PERMA
Paris

IMAGINÉ...FRANCE
FABRIQUÉ EN FRANCE

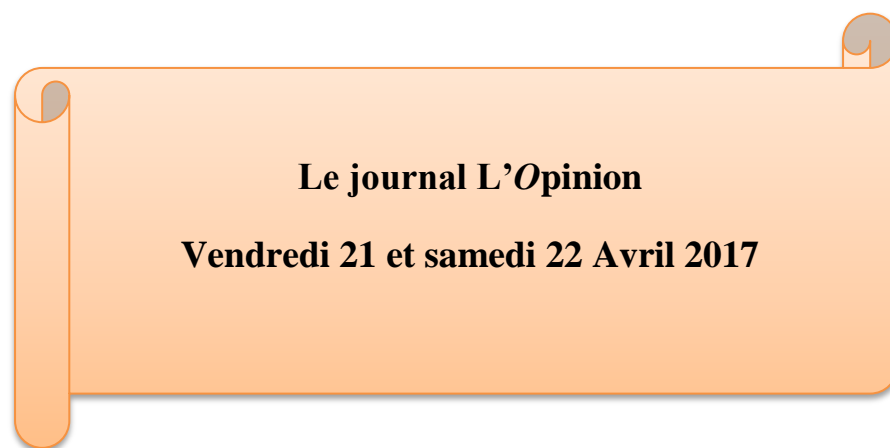

Le journal L'Opinion

Vendredi 21 et samedi 22 Avril 2017

l'Opinion

VENDREDI 21 ET SAMEDI 22 AVRIL 2017
N° 993 - 2 €

Quotidien libéral // politique, économie, international

Tout le monde nous regarde...

Le monde entier regarde la France, nos voisins européens en particulier, qui nous scrutent avec plus d'attention et d'appréhension encore. Tous ont compris que ce qui se joue dimanche prochain, lors du premier tour de l'élection présidentielle, est d'une importance cruciale pour eux, comme ça l'est évidemment pour nous. Son rang et la puissance de son message (même affaiblis

par quelques années de renoncement) donnent en effet au choix de la France une résonance particulière qu'aucun autre pays ne peut ignorer. Notre vote peut aussi devenir leur problème, et c'est pour cela que tout au long de cette folle campagne est montée l'inquiétude de tous ceux qui nous observaient.

Car tous ont compris que la France a devant elle un choix fondamental pour

son avenir. Rester un pays ouvert, se réformer - oui, vraiment! - dans la lignée de ce qu'ont fait la plupart des grands pays riches, retrouver le goût de la performance économique et sociale, maîtriser son destin en dominant la dette, redonner à l'Etat le sens de l'efficacité et les moyens de nous protéger, favoriser l'initiative et faire confiance à la liberté. Ou au contraire se fermer, avoir peur de l'autre,

verrouiller nos frontières et resserrer nos bras pour revenir à un imaginaire France d'avant, ou rêver d'une France nouvelle, notre main s'inclinant devant la seule volonté politique d'un président obsédé de redistribution.

Dimanche, les Français choisiront pour eux-mêmes, pour leurs enfants, entre deux grandes options : l'ouverture ou le repli. Elles nous en

Par colère ou par conviction, par engouement ou par résignation, les Français ont voté. Enquête sur leurs motivations multiples et sur une indécision très forte

Je vote utile, tu votes futile, il vote subtil...

Isoloir

Le premier tour de l'élection présidentielle a lieu dimanche. Selon le rolling Ifop-Fiducial pour *Paris Match*, CNews et Sud Radio publié jeudi soir, Emmanuel Macron arrive en tête des intentions de vote, avec 24% des voix, devant Marine Le Pen (22,5%), François Fillon (19,5%) et Jean-Luc Mélenchon (18,5%). Avec 28% d'indécis et 27% d'abstentionnistes selon les enquêtes, l'incertitude est totale. La publication des sondages s'arrêtera ce vendredi à minuit.

Irène Inchauspé, Raphaël Proust, Caroline Vigoureux

A QUELQUES HEURES SEULEMENT du premier tour de l'élection présidentielle, la France hésite encore. Qui pour diriger le pays durant ces cinq prochaines années? Alors que l'offre politique est large, avec 11 candidats, les électeurs ne s'y retrouvent pas tous. Selon une enquête du Cevipof Ipsos Sopra Steria et *Le Monde*, 28% d'entre eux déclarent encore ne pas être cer-

tainement convaincus. Les motivations multiples et les hésitations dépassent largement toute science sondagière. Le candidat pour lequel les Français voteront n'est pas forcément celui qu'ils préféreront. Du vote utile au vote futile, en passant par le vote par conviction ou le vote par défaut, les électeurs sont guidés par bien d'autres considérations que la seule question programmatique ou celle de



rine Le Pen pour créer une dynamique pour le second tour? Voter Jean-Luc Mélenchon, comme représentant de la gauche face à Benoît Hamon? C'est

pour le candidat dont ils appréhendent les idées», estime le sondeur.

En plus de toutes ces raisons, amenant les électeurs à voter

NI À DROITE
 NI À GAUCHE
 NI AU CENTRE
 NI AUX EXTRÊMES
 MAIS
DEVANT

**RTL 1ÈRE RADIO
 DE FRANCE**

Source : Médiamétrie, 126 000, RTL, 1 à V, 5h-24h, 18+, Jan.-Mars 17, PDA, AC, BEA.

ne res aurait pas — encore ? —
 convaincus.
 « Ils ont perdu même les fidèles,
 s'alarme un ancien d'Europe 1. Il
 faut tout mettre sur la table sans
 d'Alexandra Sublet.

RTL domine

	Audience cumulée, en millions d'auditeurs	Evolution sur un an*
1 RTL	6,590	+ 5,8 %
2 FRANCE INTER	6,259	+ 10,9 %
3 NRJ	5,704	- 11,3 %
4 FRANCE INFO	4,560	+ 5,2 %
5 RMC	4,275	+ 11,8 %
6 EUROPE 1	4,137	- 7,2 %
7 FRANCE BLEU	3,655	- 6,1 %
8 SKYROCK	3,348	- 1,2 %
9 FUN RADIO	3,223	—
10 NOSTALGIE	2,987	- 5,4 %

SOURCE : MÉDIAMÉTRIE | L'ÉPIQUE
 Source : Médiamétrie. Sondage janvier-mars 2017. Nombre d'auditeurs de 13 ans
 et plus. Moyenne du lundi au vendredi. * Par rapport à la période janvier-mars 2016.

**La campagne présidentielle
 profite aux autres généralistes**

LA CHUTE HISTORIQUE
 d'Europe 1 est d'autant plus rude
 que la plupart des radios
 généralistes ont profité de la
 campagne présidentielle. Avec
 6,6 millions d'auditeurs chaque
 jour, RTL voit ses audiences
 progresser de près de 6 % en un
 an. Adoptées par
 130 000 nouveaux fidèles
 (sur un total de 1,4 million),
 « les Grosses Têtes » de Laurent
 Ruquier battent un nouveau
 record. La matinale d'Yves Calvi,
 avec 1,74 million d'habités
 (+ 110 000), boostée par
 l'interview politique d'Elizabeth
 Martichoux (+ 155 000 de plus
 qu'Olivier Mazerolle), est une
 autre locomotive.

Mais le matin, la première
 radio de France est encore
 battue par France Inter : Patrick
 Cohen et sa bande réveillent
 chaque jour 1,96 million de
 Français (+ 140 000). Avec ses
 humoristes et ses deux
 interviews politiques, la station
 signe sa meilleure saison. Après
 des années difficiles, sa petite
 sœur France Info est revenue à
 son meilleur niveau depuis...
 2012. Non loin derrière, RMC,
 qui progresse aussi, dépasse
 Europe 1 pour la première fois.
 Face à cette prime à l'actu,
 les musicales font grise mine, à
 commencer par la première
 d'entre elles, NRJ, qui accuse
 une baisse de 11 %.

B.A.

DOSSIER SPÉCIAL LA CROIX

VERS UNE FRANCE PLUS JUSTE DANS UN MONDE PLUS SOLIDAIRE

À suivre tous les jours du 13 mars au 2 avril

Le constat est partagé par tous : certaines inégalités en France ne peuvent plus perdurer. Comment faire une France plus juste, plus équitable ? Quels nouveaux modèles inventer pour les années 2017-2022 ? Santé, travail, environnement, école, patrimoine, famille, inter-génération...

LA CROIX analyse 15 fractures de notre société et met en lumière des amorces de solution. Des innovations, des ruptures, des propositions originales, des exemples étrangers, chaque jour LA CROIX fait état des idées et des expériences qui vont changer les choses.

Qu'elles soient proposées par des élus, des associations, des citoyens, des petites entreprises... dans cette grande enquête de trois semaines, LA CROIX dévoile des pistes originales et novatrices pour construire un monde plus solidaire.

Découvrez trois semaines de reportages, à lire chaque jour du 13 mars au 2 avril.



OFFRE DÉCOUVERTE

Découvrez ou faites découvrir LA CROIX à vos proches

PAPIER + NUMÉRIQUE

17€
18 N°
SOIT PRÈS DE 50% DE RÉDUCTION

OFFRE DÉCOUVERTE LA CROIX à retourner à :
LA CROIX - SERVICE ABONNEMENT - TSA 70008 - 59714 LILLE CEDEX 9

Je m'abonne ou j'abonne un proche à LA CROIX au tarif exceptionnel de **17€** (18 numéros) au lieu de 32,40€ (prix de vente au numéro).

Mme M. Prénom _____

Nom _____

Cod. de résidence (Résidence, locale, étranger) _____

N° _____ Rue (avenue, boulevard, impasse, chemin) _____

Lieu (cf. ZIP) _____

Code postal _____ Ville _____

Téléphone _____ Date de naissance _____ Code P170887

Email _____

Je choisis mon mode de paiement

Chèque libéré à l'ordre de LA CROIX

CB/Visa/MasterCard, dont vous le numéro: _____

la date d'expiration: _____

et les 3 derniers chiffres figurant au dos de votre carte: _____

Date: _____

Signature _____

J'indique mon adresse email pour, conformément à la loi, recevoir mon reçu/paiement de commande et correspondre par courriel.

Offre valable jusqu'au 02/04/2017 en France Métropolitaine uniquement et pour un premier abonnement. Pour les pays étrangers, nous consulter au 01 74 31 15 02. Ces informations sont destinées à Bayard, auquel LA CROIX appartient. Elles sont enregistrées dans notre fichier clients à des fins de traitement de votre commande. Elles sont susceptibles d'être transmises en dehors de la communauté européenne à des fins de traitement de votre commande. Conformément à la loi « Informatique et Libertés » du 6 janvier 1978 modifiée, elles peuvent donner lieu à l'exercice du droit d'accès et de rectification, d'opposition et de suppression des données personnelles à l'adresse suivante : Bayard (CNIL), TSA 10005, 59714 Lille Cedex 9. Si vous ne souhaitez pas que vos données soient utilisées par nos partenaires à des fins de prospection commerciale, cochez cette case A l'exécution des produits numériques ou d'offre de service, vous disposez d'un délai de 14 jours à compter de la réception du 1^{er} numéro de votre journal pour exercer votre droit de rétractation en notifiant clairement votre décision à notre service client. Vous pouvez également utiliser le modèle de formulaire de rétractation accessible dans nos COV. Nous vous remercions dans l'attente de votre adhésion à nos services COV sur <https://france.la-croix.com/cgv-la-croix/>.

IMPORTANT : Merci de nous préciser l'adresse email afin d'activer aux contenus numériques.
*Inclure préalablement le "m" et le libellé de la voie pour une meilleure gestion de l'acheminement de l'abonnement.

Pour être sûr que votre abonnement débute dès le 1^{er} numéro de la série, abonnez-vous par Internet avant le 08/03 sur la-croix.com/seq-abo1

ou par téléphone 0 825 825 832 Service 0,19 € / min + prix appl. du lun. au ven. 8h30-19h - le sam. 9h-18h



MA VIE,

MA PEAU,



MA **CICABIAFINE**[®]

HYDRATE • SOULAGE LES IRRITATIONS

Pour accompagner les peaux extra sèches, irritées, voire à tendance atopique au quotidien, la Crème Corporelle Anti-irritations Hydratante CICABIAFINE[®] soulage immédiatement les sensations de démangeaisons et répare intensément votre peau. Développée sous contrôle médical, sa formule pénètre rapidement et laisse la peau douce, parfaitement hydratée. Chaque jour, elle lui apporte ce dont elle a le plus besoin : un profond réconfort. Hypoallergénique*. Sans paraben.

 LES DERMO-COSMÉTIQUES DE **BIAFINE**[®]

LES DERMO-COSMÉTIQUES DE **BIAFINE**[®]

LA PEAU RÉCONFORTÉE

Johnson & Johnson Santé Beauté France - SAS au capital de 153.285.948 € - RCS Nanterre - 479 824 724 - Siège social : 1, rue Camille Desmoulins - 92130 Issy-les-Moulineaux - C15CB028 - Locataire géant de Vanio Expansion pour les produits Vanio, Katylio, Nett et Tricostérol.
*Formulée pour minimiser les risques de réaction allergique.

OENOBIOI

PARIS

Complément alimentaire - 1 capsule par jour. Dans le cadre d'une alimentation variée et équilibrée, et d'un mode de vie sain.



OENOBIOI AUTOBRONZANT

Pour avoir bonne mine toute l'année, même sans soleil.

Révéler votre beauté naturelle. Cette mission, nous l'assurons depuis plus de 30 ans, en sélectionnant ce qui se fait de mieux dans la nature. À base d'extraits naturels, la formule d'Oenobiol Autobronzant vous garantit un hâle progressif, naturel et uniforme, sans tâche ni trace sur votre peau.

Oenobiol Autobronzant, le soleil intérieur.

oenobiol.com

POUR VOTRE SANTÉ, ÉVITEZ DE GRIGNOTER ENTRE LES REPAS - WWW.MANGERBOUGER.FR