



N° d'ordre NNT : 2023LYO20125

THÈSE de DOCTORAT DE L'UNIVERSITÉ LUMIÈRE  
LYON 2

**École Doctorale : ED 483**

**Sciences sociales**

Discipline : Mondes anciens

Soutenue publiquement le 21 décembre 2023 par :

Isabelle GONCALVES

---

**Pistes et sites du désert Oriental égyptien du  
Moyen au Nouvel Empire (1990-1077 av. J.-C.).**

*Évolution des réseaux de circulation et d'exploitation.*

---

Devant le jury composé de :

Pierre TALLET, Professeur des Universités, Sorbonne Université, Président et Rapporteur

Thomas FAUCHER, Chargé de recherche HDR, CNRS, Rapporteur

Bérangère REDON, Chargée de recherche HDR, CNRS, Examinatrice

Ian SHAW, Reader, Liverpool University, Examineur

Laure PANTALACCI, Professeure des Universités émérite, Université Lumière Lyon 2, Directrice de thèse

# Contrat de diffusion

Ce document est diffusé sous le contrat *Creative Commons* « [Paternité – pas d'utilisation commerciale - pas de modification](#) » : vous êtes libre de le reproduire, de le distribuer et de le communiquer au public à condition d'en mentionner le nom de l'auteur et de ne pas le modifier, le transformer, l'adapter ni l'utiliser à des fins commerciales.



Université Lumière - Lyon 2  
École doctorale 483 Sciences Sociales  
Maison de l'Orient et de la Méditerranée - Jean Pouilloux (MOM)  
UMR 5189 HISOMA - 7 rue Raulin 69007 Lyon

**Thèse de doctorat**

Langues, Histoire, Civilisations des Mondes Anciens

Discipline : Égyptologie

**Isabelle GONCALVES**

**Pistes et sites du désert Oriental égyptien  
du Moyen au Nouvel Empire (1990-1077 av. J.-C.) :  
Évolution des réseaux de circulation et d'exploitation  
Volume 2 : cartes, tableaux et annexes**

**Sous la direction** de Mme Laure PANTALACCI, Université Lumière - Lyon 2.

Soutenance le 21 Décembre 2023

**Membres du jury :**

M. Thomas FAUCHER, Chargé de recherche, CNRS, UAR 3134 CEALex, rapporteur.  
Mme Laure PANTALACCI, Professeure émérite, Université Lumière - Lyon 2, directrice.  
Mme Béragère REDON, Chargée de recherche, CNRS, UMR 5189 HISOMA.  
M. Ian SHAW, Chargé de recherche, Université de Liverpool.  
M. Pierre TALLET, Professeur, Sorbonne Université Lettres, rapporteur.





# Sommaire

Cartes.....	1
Liste des cartes.....	2
Tableaux.....	27
Liste des tableaux .....	28
Annexes .....	42
Annexe 1 : corpus des sites archéologiques .....	43
1.1. Liste des sites archéologiques par ordre numérique.....	43
1.2. Liste des sites archéologiques par ordre alphabétique.....	46
1.3. Table de concordances avec le projet ERC Desert Networks.....	49
1.4. Descriptions des sites.....	50
01 – Abu Agag .....	50
02 – El-Hudi.....	51
03 – Bitan.....	56
04 – Berenike .....	57
05 – Dendekan .....	58
06 – Umm Samiuki .....	59
07 – Wadi Shait inscriptions .....	60
08 – Hamash .....	62
09 – Migif .....	64
10 – Hangaliya.....	66
11 – El-Alam inscriptions .....	67
12 – Umm Arbain .....	68
13 – Sukkari.....	70
14 – Umm Khariga .....	72
15 – Midrik .....	74
16 – Wadi el-Bayzah inscriptions .....	75
17 – Wadi el-Bayzah settlements .....	77
18 – Dunqash .....	79
19 – Abu Mureiwa .....	82
20 – Abu Garahish .....	84
21 – Samut el-Beda.....	86
22 – Dalalil .....	88
23 – Umm Hugab.....	90
24 – Umm Rashid .....	91
25 – Atud .....	93

26 – Abbad.....	96
27 – El-Kanais .....	98
28 – Wadi el-Barramiya inscriptions.....	101
29 – Barramiya .....	103
30– Abu Ashayir.....	106
31 – Suwayqat .....	107
32 – Umm Salatit .....	108
33 – Umm Salim.....	109
34 – Wadi el-Miyah inscriptions .....	110
35 – Bokari south.....	112
36 – Bokari .....	114
37 – El-Hisinat .....	117
38 – Rokham.....	120
39 – Umm Samra .....	122
40 – Batur .....	124
41 – Shalul.....	125
42 – Abu Muawad.....	127
43 – Gadalla.....	130
44 – Daghbag/Compasi .....	133
45 – Daghbag East .....	136
46 – Raheiya .....	139
47 – Umm Huwaytat.....	142
48 – Umm Rus .....	144
49 – Bir Minayh.....	146
50 – Paneion of the Wadi Minayh.....	149
51 – El-Buweib .....	151
52 – Isa.....	153
53 – Kab el-Abiad.....	154
54 – Abu Ku.....	155
55 – El-Hammamat.....	157
56 – El-Sid .....	161
57 – Umm Esh inscription .....	163
58 – Atalla.....	165
59 – Umm Esh el-Zarqa north .....	167
60 – Sodmein .....	169
61 – Nakheil.....	170
62 – Abu Gerida East .....	172

63 – Gidami .....	174
64 – Bahlog.....	176
65 – Markh.....	178
66 – Semna mine.....	180
67 – Abu Garahish el-Qibla .....	183
68 – Gasus.....	185
69 – Marsa Gawasis .....	187
70 – Abu Zawal .....	190
71 – Ghozza .....	193
72 – Hatnub.....	195
73 – Umm Balad North.....	198
74 – El-Zeit .....	199
75 – Abu el-Maysa.....	203
76 – Ayn Sukhna.....	205
77 – Abu Gada .....	208
78 – El-Homr .....	209
79 – Hazbar .....	210
80 – Kharig .....	212
81 – Nasb .....	213
82 – Serabit el-Khadim .....	215
83 – Maghara .....	217
84 – Timna .....	220
Annexe 2 : corpus textuel et iconographique du désert Oriental.....	222
2.1. Liste des textes par site et par ordre chronologique .....	222
2.2. Références bibliographiques par inscription .....	249
2.3. Inscriptions par référence bibliographique .....	375
Annexe 3 : années d'expéditions .....	501
3.1. Règnes attestés sur chaque site .....	501
3.2. Sites occupés pendant chaque règne attesté .....	506

# Cartes

## Liste des cartes

Carte 1. Sites archéologiques et inscriptions du Moyen au Nouvel Empire. ....	3
Carte 2. Sites et inscriptions à l'est d'Edfu [07 à 49]. ....	4
Carte 3. Sites et inscriptions à l'est de Coptos [49 à 69]. ....	5
Carte 4. Sites et inscriptions du Sinaï [77 à 82]. ....	6
Carte 5. Géologie de l'Égypte (HARRELL, STOREMYR 2009). ....	7
Carte 6. Sites datés du Moyen au Nouvel Empire. ....	8
Carte 7. Sites datés du Moyen au Nouvel Empire à l'est d'Edfu [07 à 49]. ....	9
Carte 8. Sites datés du Moyen au Nouvel Empire à l'est de Coptos [49 à 69]. ....	10
Carte 9. Sites datés du Moyen au Nouvel Empire au Sinaï [77 à 82]. ....	11
Carte 10. Sites au Moyen Empire. ....	12
Carte 11. Sites au Moyen Empire à l'est d'Edfu [07 à 49]. ....	13
Carte 12. Sites au Moyen Empire à l'est de Coptos [49 à 69]. ....	14
Carte 13. Sites au Moyen Empire au Sinaï [77 à 82]. ....	15
Carte 14. Sites au Nouvel Empire. ....	16
Carte 15. Sites au Nouvel Empire à l'est d'Edfu [07 à 49]. ....	17
Carte 16. Sites au Nouvel Empire à l'est de Coptos [49 à 69]. ....	18
Carte 17. Sites au Nouvel Empire au Sinaï [77 à 82]. ....	19
Carte 18. Points d'eau. ....	20
Carte 19. Réseau pédestre entre tous les sites. ....	21
Carte 20. Réseau pédestre via les points d'eau. ....	22
Carte 21. Chemins les plus rapides entre la Vallée du Nil et les sites archéologiques. ....	23
Carte 22. Chemins les plus rapides entre la Vallée et les sites d'extraction à l'est d'Edfu [07 à 49]. ....	24
Carte 23. Chemins les plus rapides entre la Vallée et les sites d'extraction à l'est de Coptos [49 à 69]. ....	25

# Sites archéologiques et inscriptions du désert Oriental du Moyen au Nouvel Empire

échelle 1/5 000 000



Carte 1. Sites archéologiques et inscriptions du Moyen au Nouvel Empire.



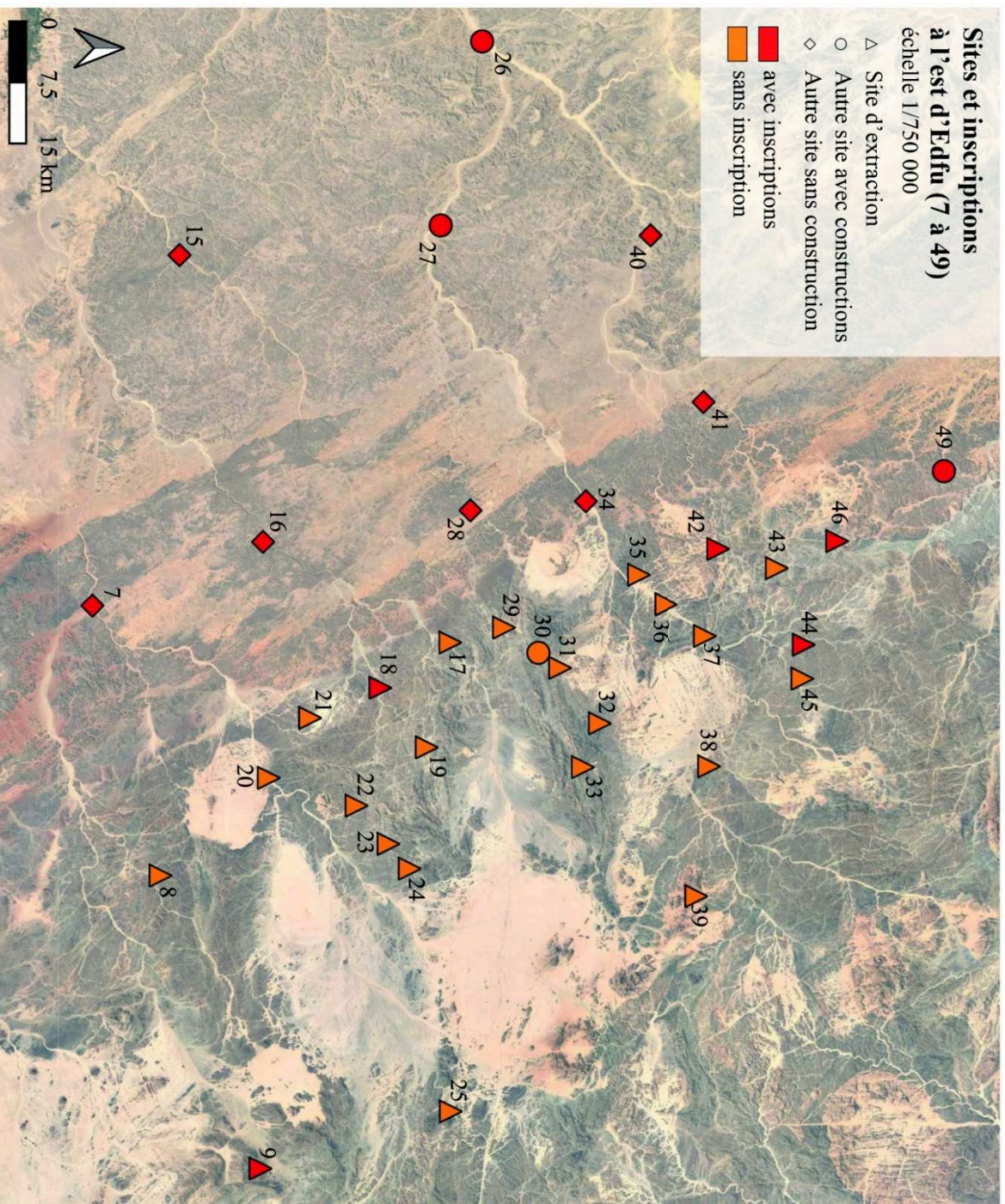

Carte 2. Sites et inscriptions à l'est d'Edfu [07 à 49].



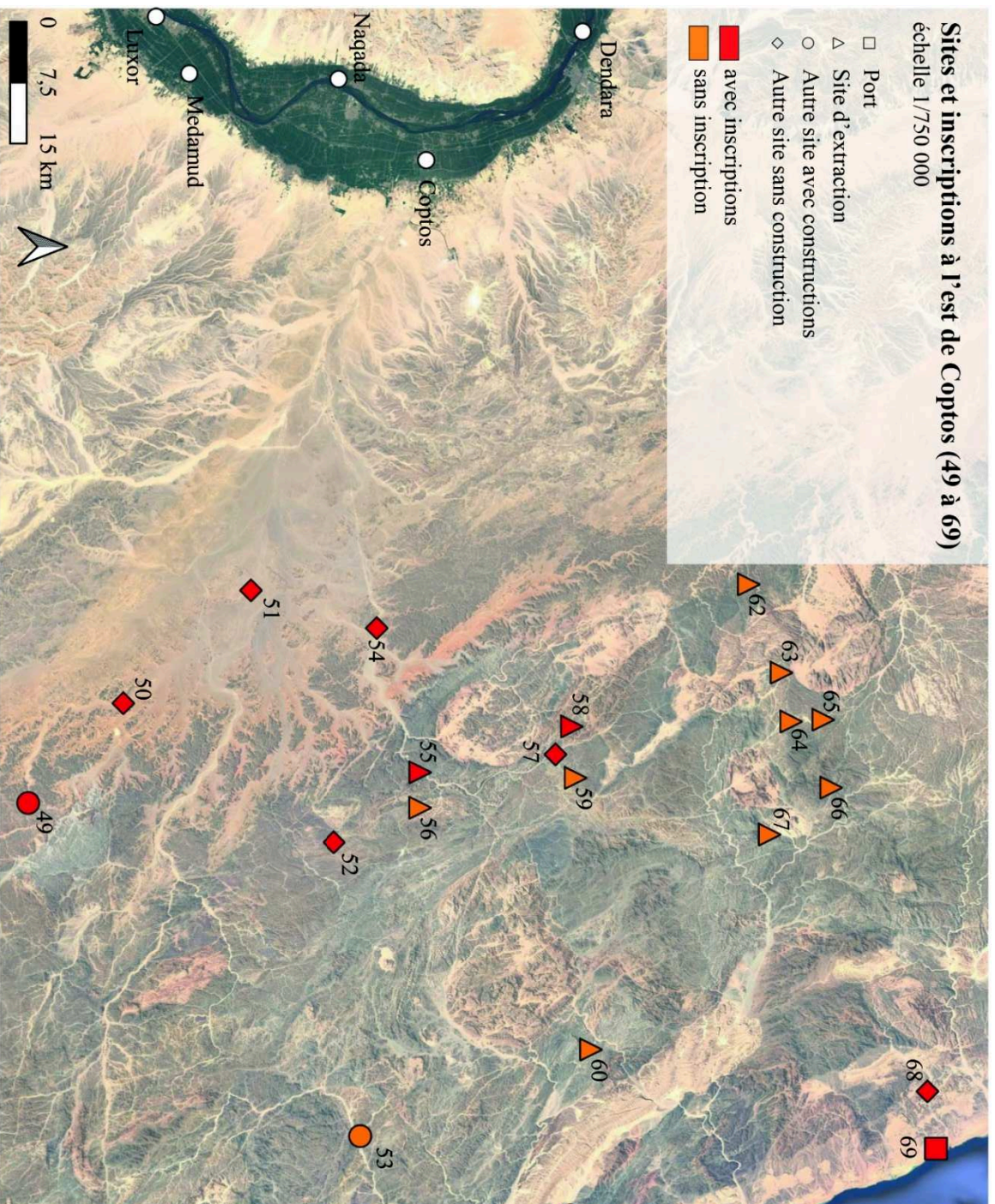

Carte 3. Sites et inscriptions à l'est de Coptos [49 à 69].



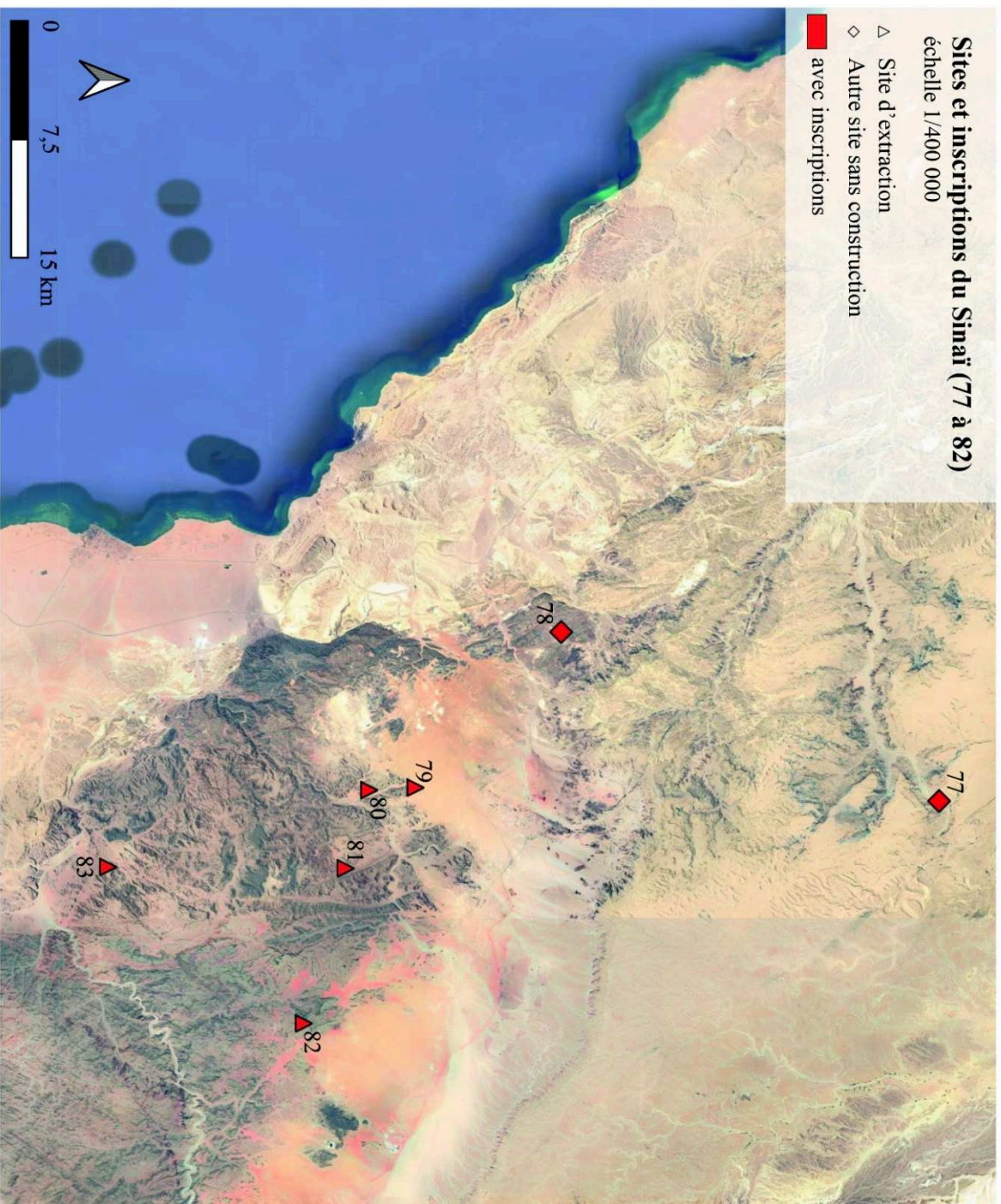

Carte 4. Sites et inscriptions du Sinaï [77 à 82].



Map showing the quarries for building, ornamental, gem and utilitarian stones used in Egypt between the Late Predynastic and medieval Islamic periods (ca. 3100 BCE–1500 CE). Prepared in a collaborative effort between The University of Toledo, USA, and the Geological Survey of Norway within the EU-supported QuarryScapes project (Conservation of Ancient Stone Quarry Landscapes in the Eastern Mediterranean - [www.quarryscapes.no](http://www.quarryscapes.no)).

Geology simplified from: "Geologic Map of Egypt" (Egyptian Geological Survey and Mining Authority 1981).  
 Research: James Harrell and Per Storemyr  
 Cartography: Per Storemyr, 2009

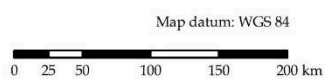

Carte 5. Géologie de l'Égypte (HARRELL, STOREMYR 2009).



**Sites archéologiques datés du Moyen au Nouvel Empire**  
 échelle 1/5 000 000

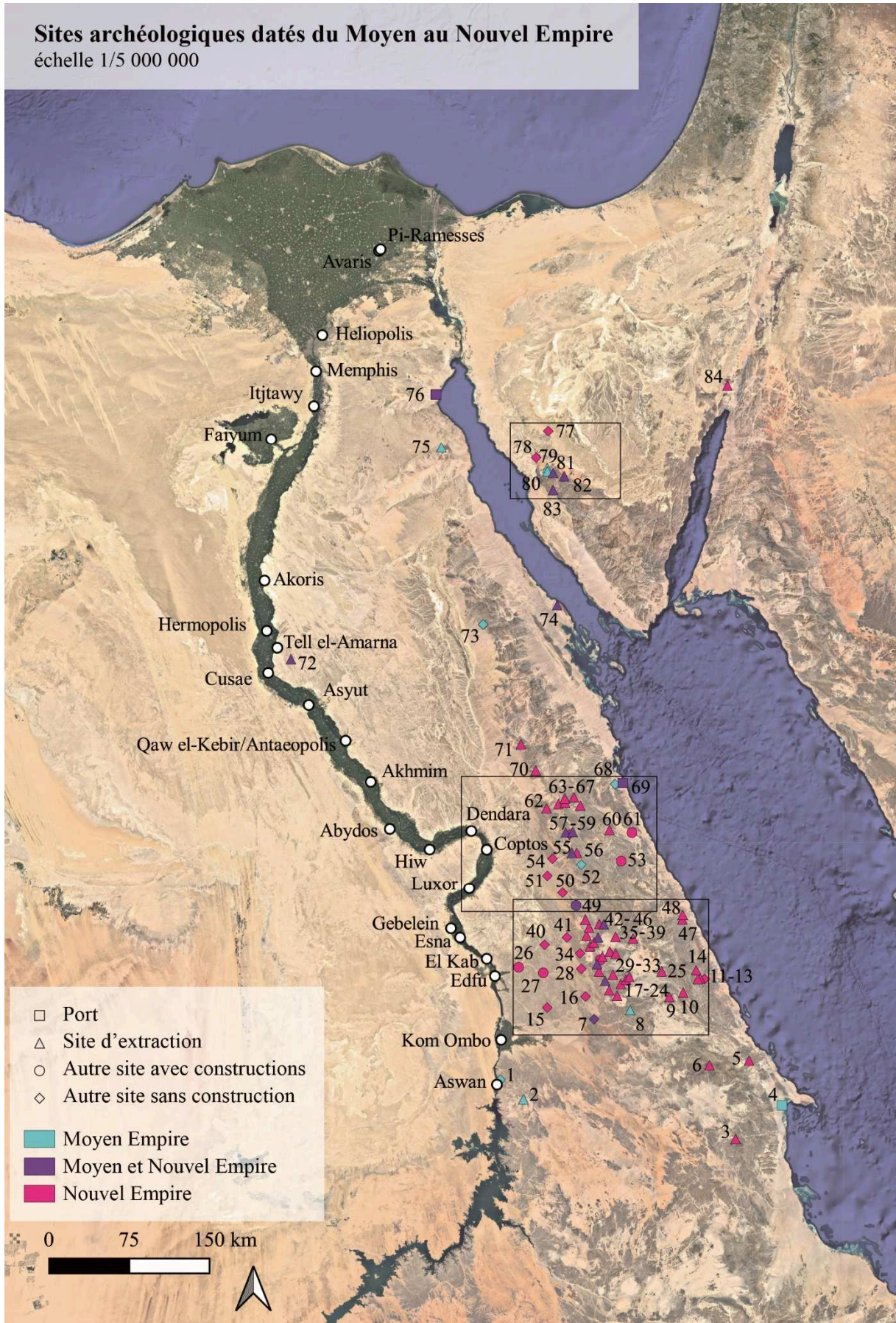

Carte 6. Sites datés du Moyen au Nouvel Empire.



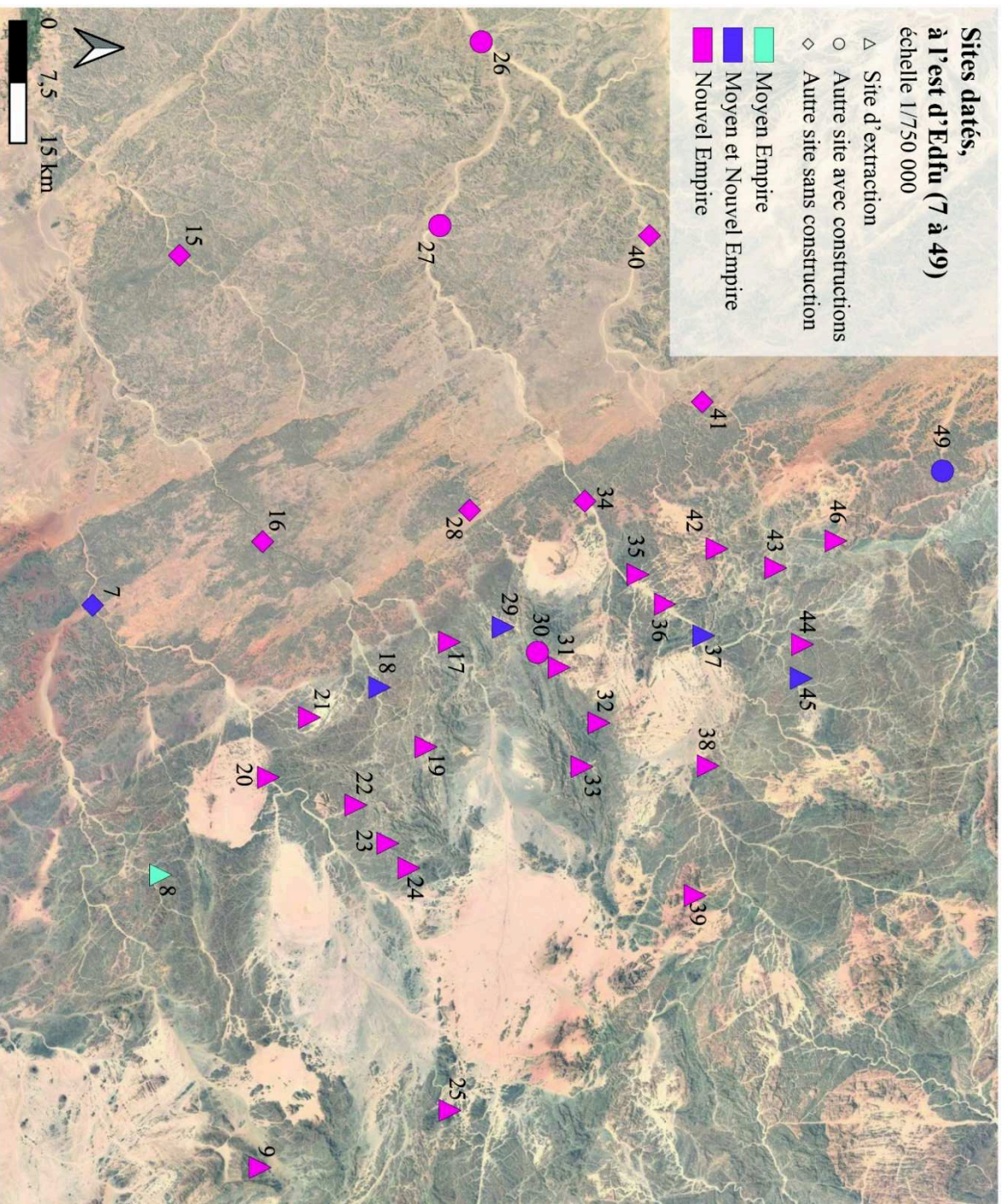

Carte 7. Sites datés du Moyen au Nouvel Empire à l'est d'Edfu [07 à 49].



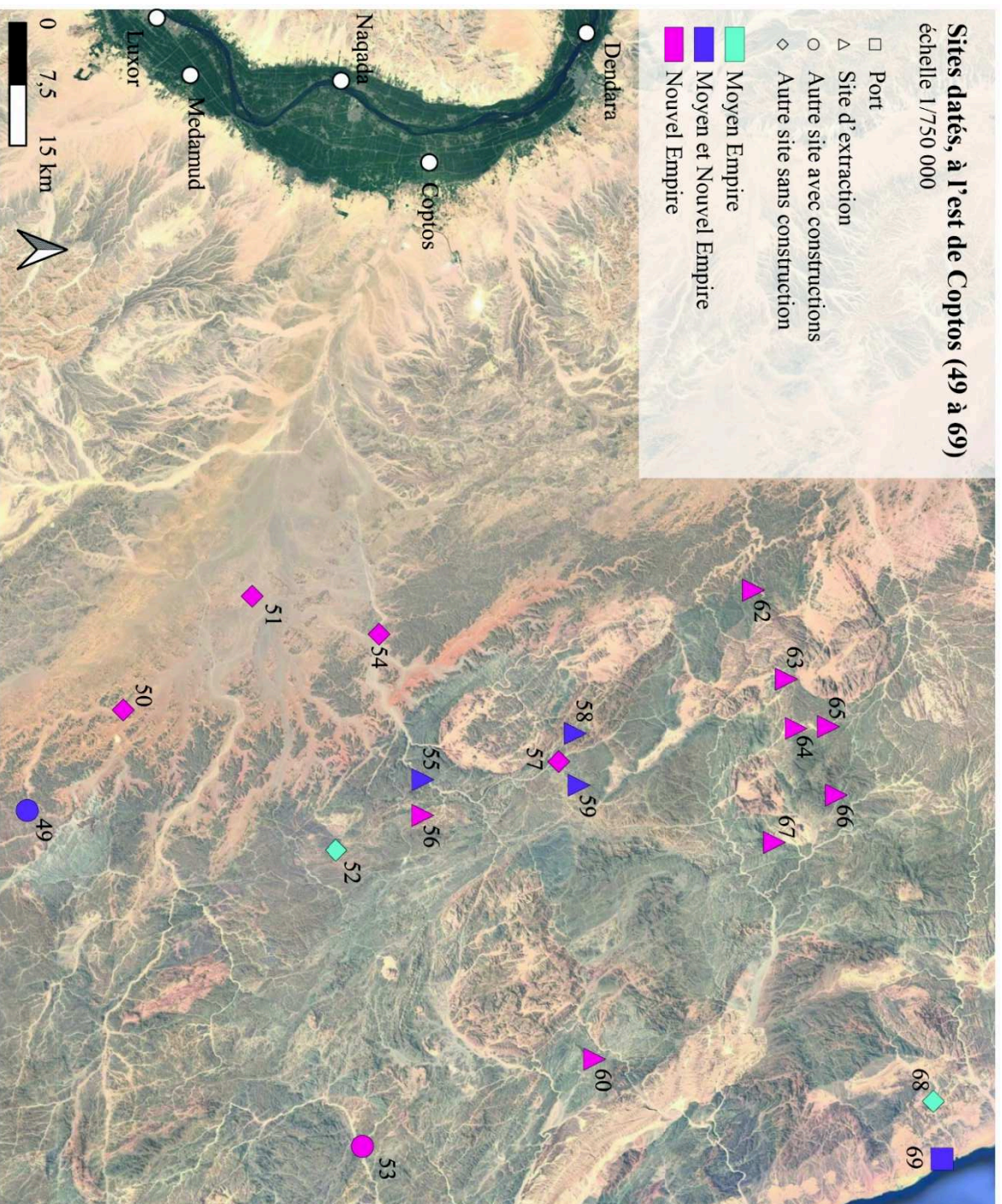

Carte 8. Sites datés du Moyen au Nouvel Empire à l'est de Coptos [49 à 69].



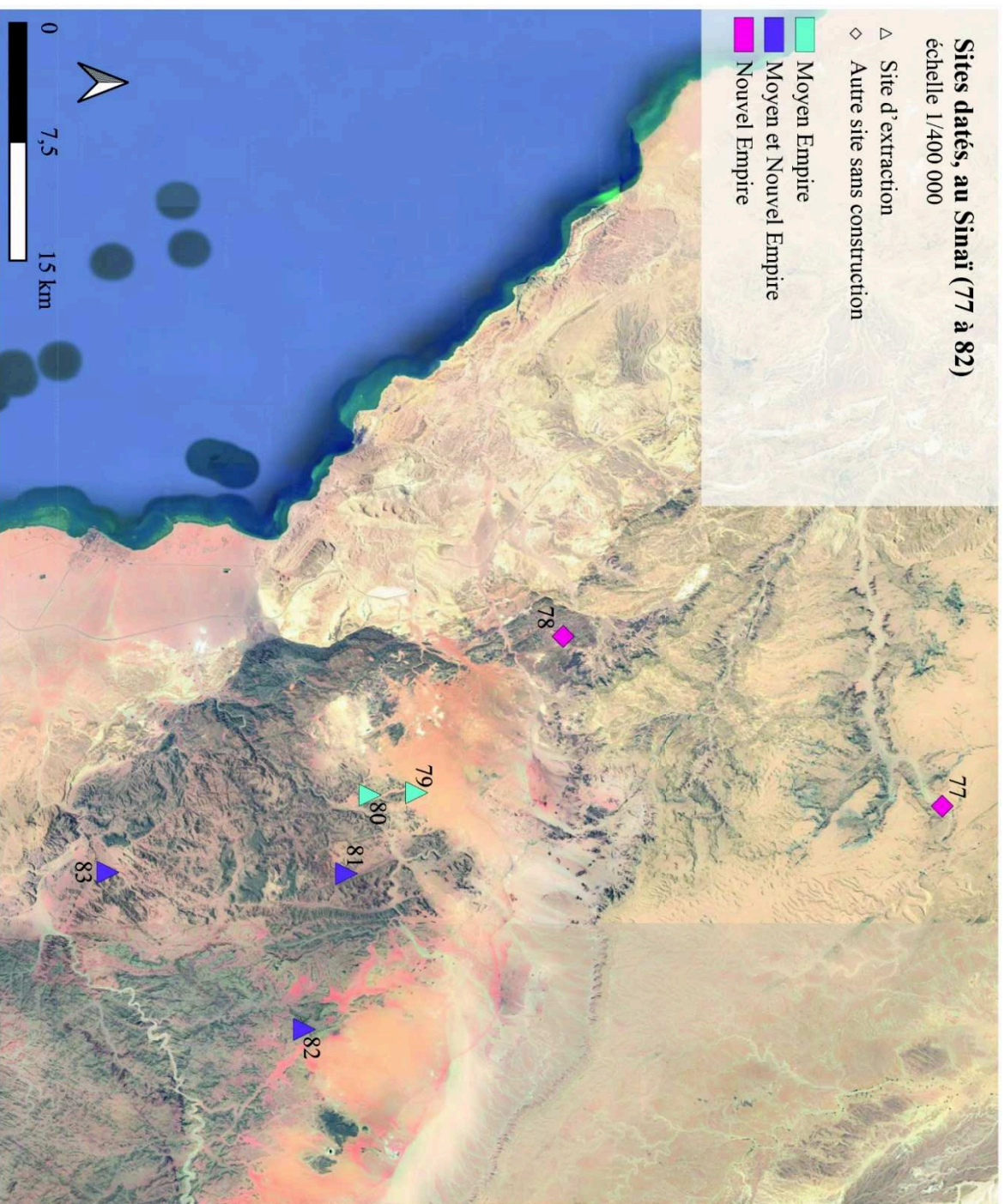

Carte 9. Sites datés du Moyen au Nouvel Empire au Sinaï [77 à 82].



**Sites archéologiques du désert Oriental  
au Moyen Empire**  
échelle 1/5 000 000



Carte 10. Sites au Moyen Empire.



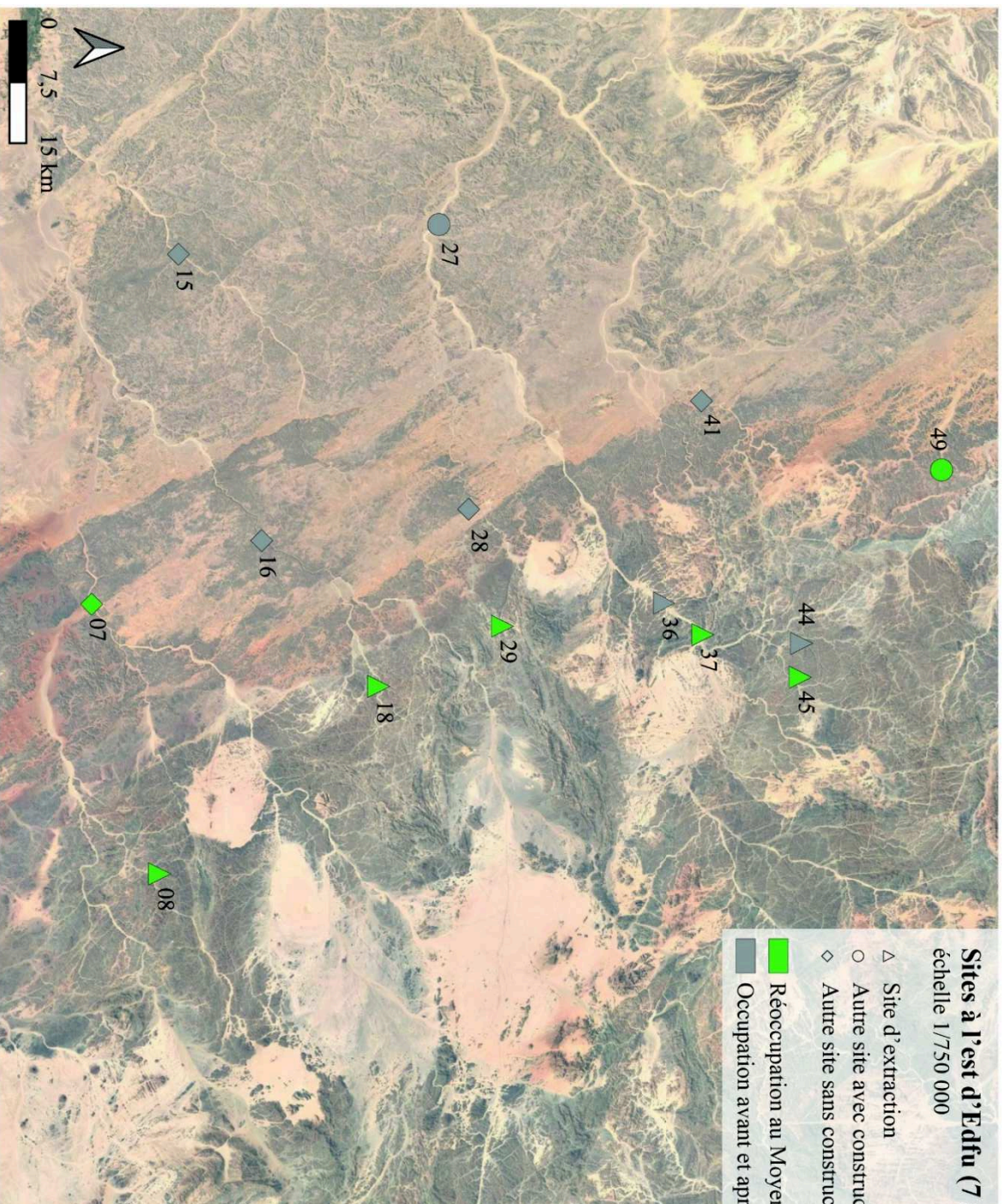

Carte 11. Sites au Moyen Empire à l'est d'Edfu [07 à 49].



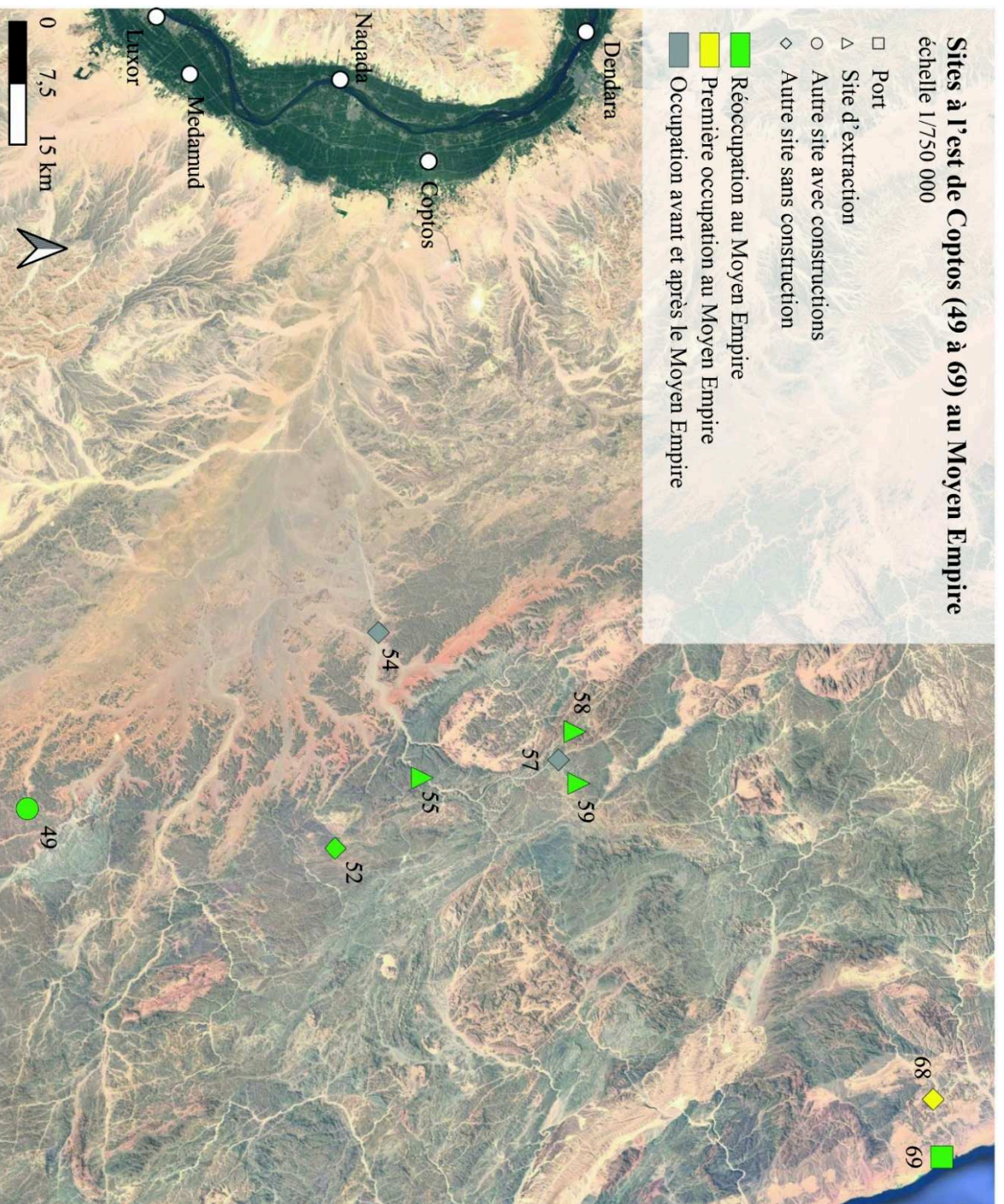

Carte 12. Sites au Moyen Empire à l'est de Coptos [49 à 69].



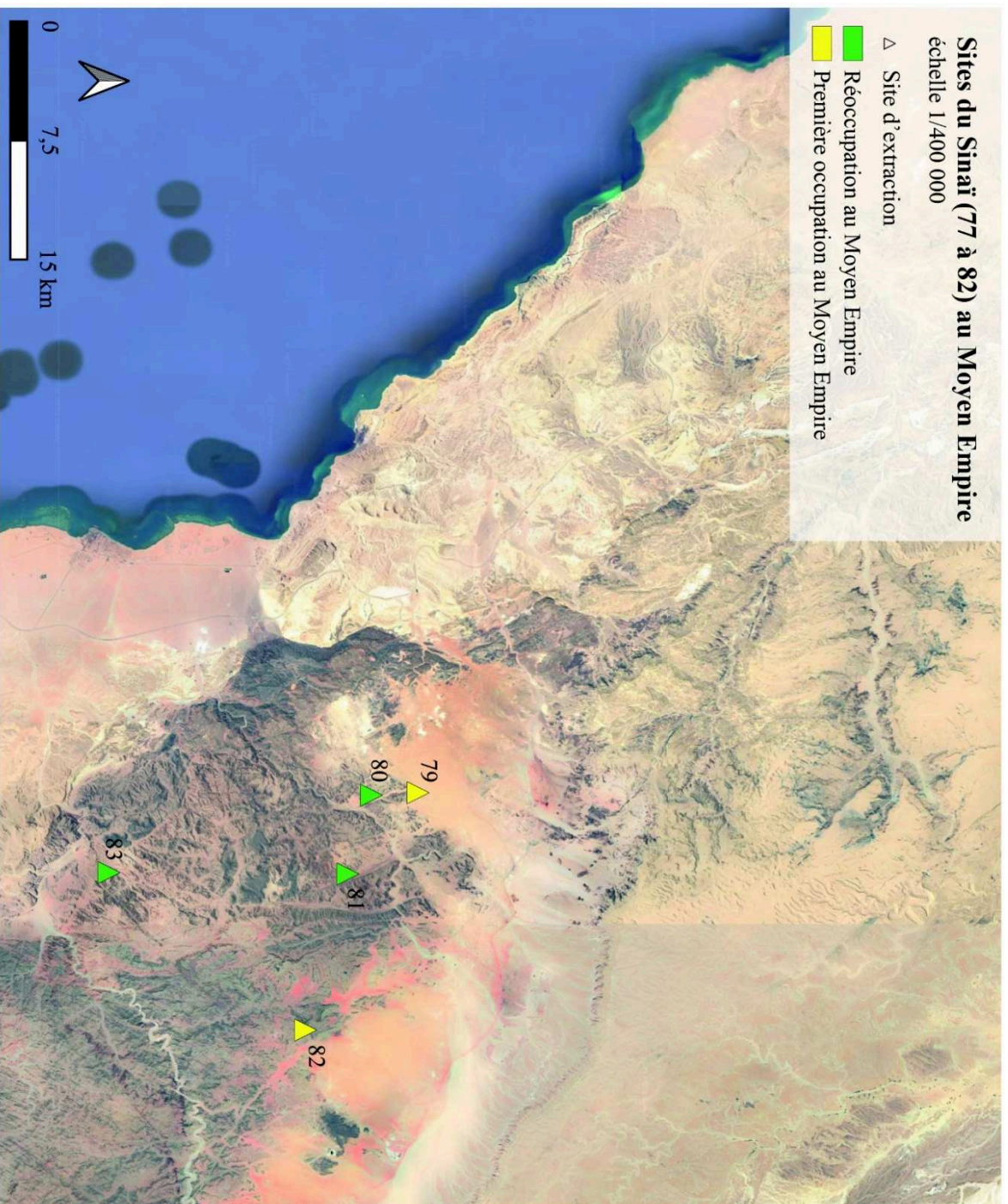

Carte 13. Sites au Moyen Empire au Sinäi [77 à 82].



**Sites archéologiques du désert Oriental  
au Nouvel Empire**  
échelle 1/5 000 000

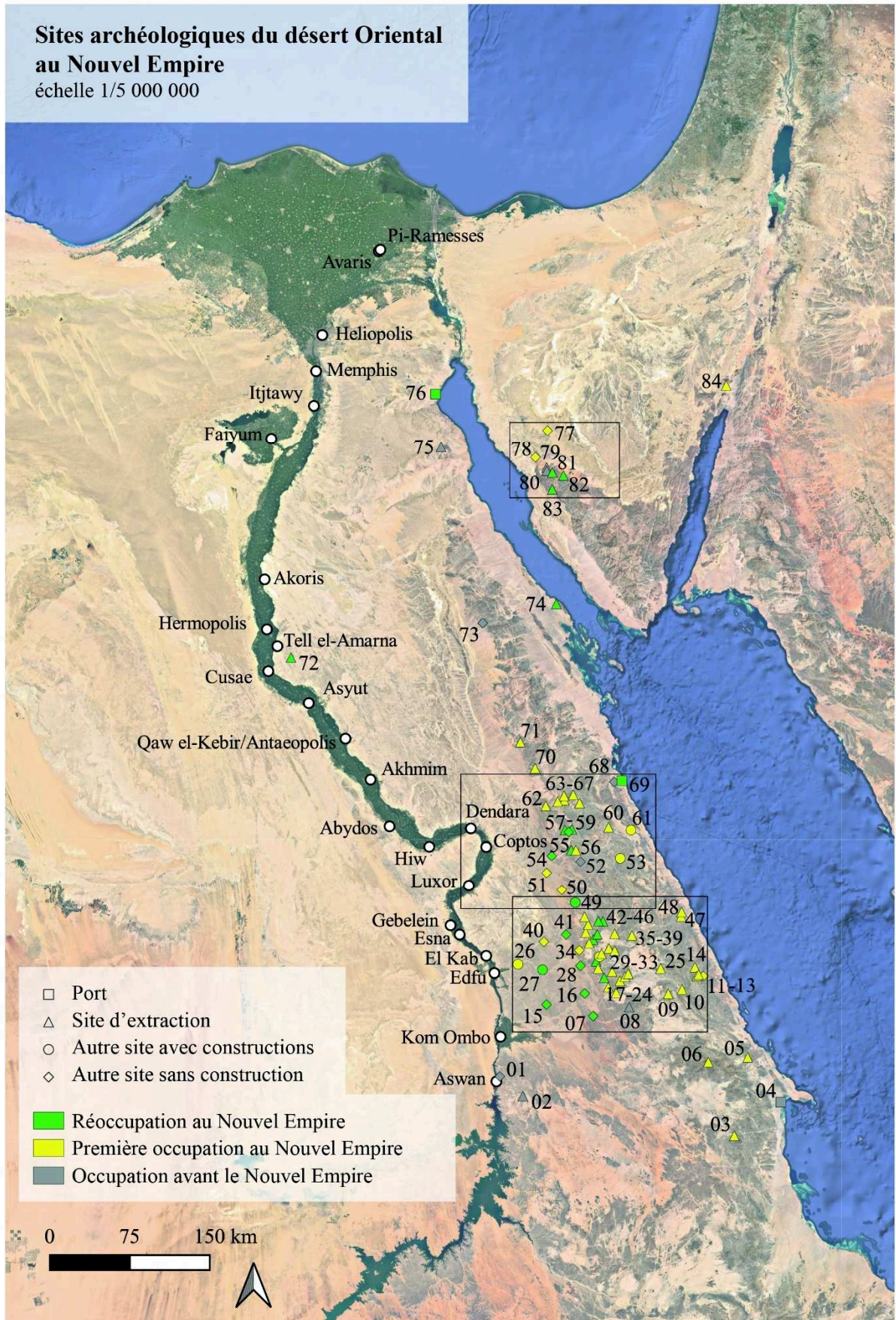

Carte 14. Sites au Nouvel Empire.



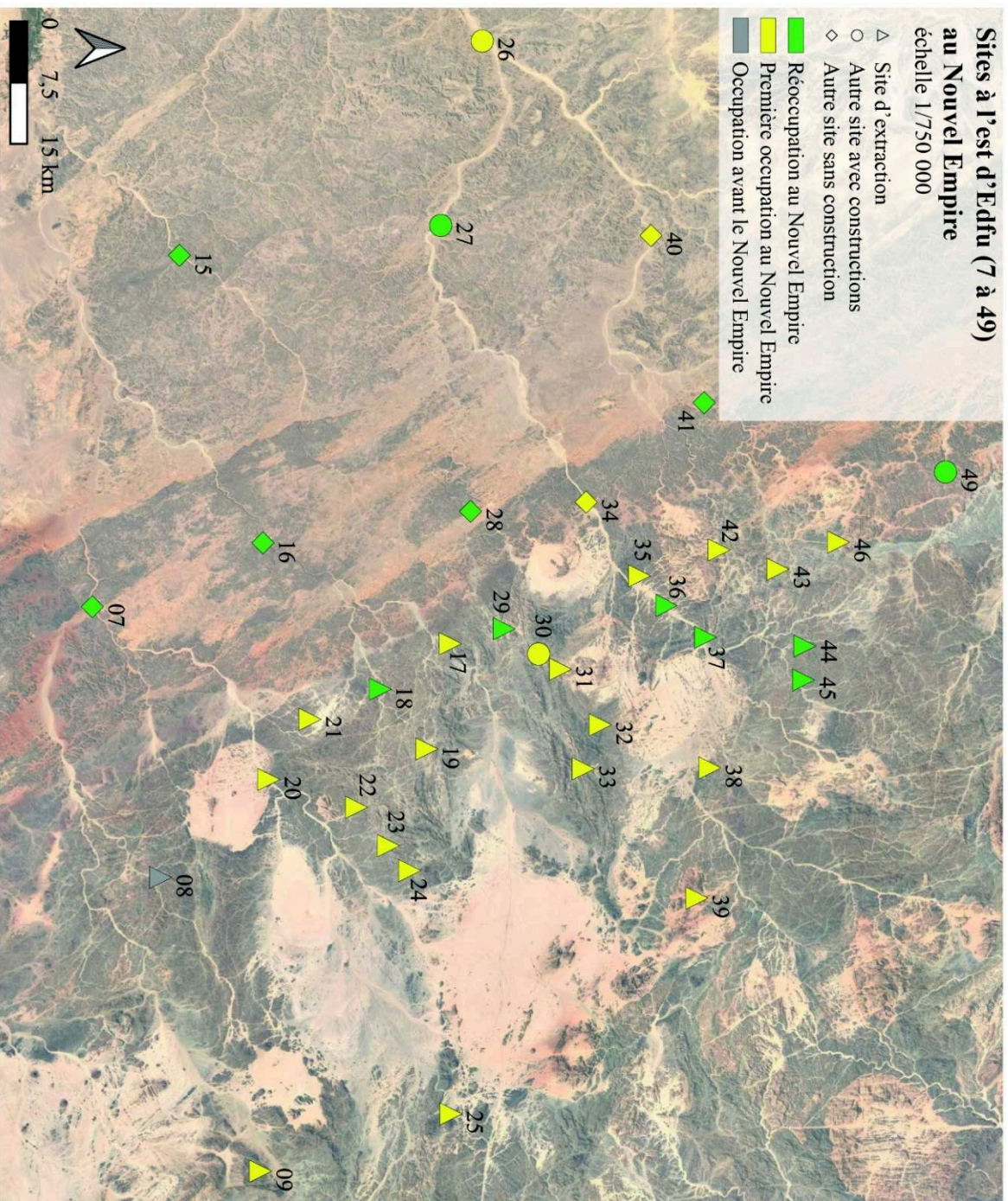

Carte 15. Sites au Nouvel Empire à l'est d'Edfu [07 à 49].



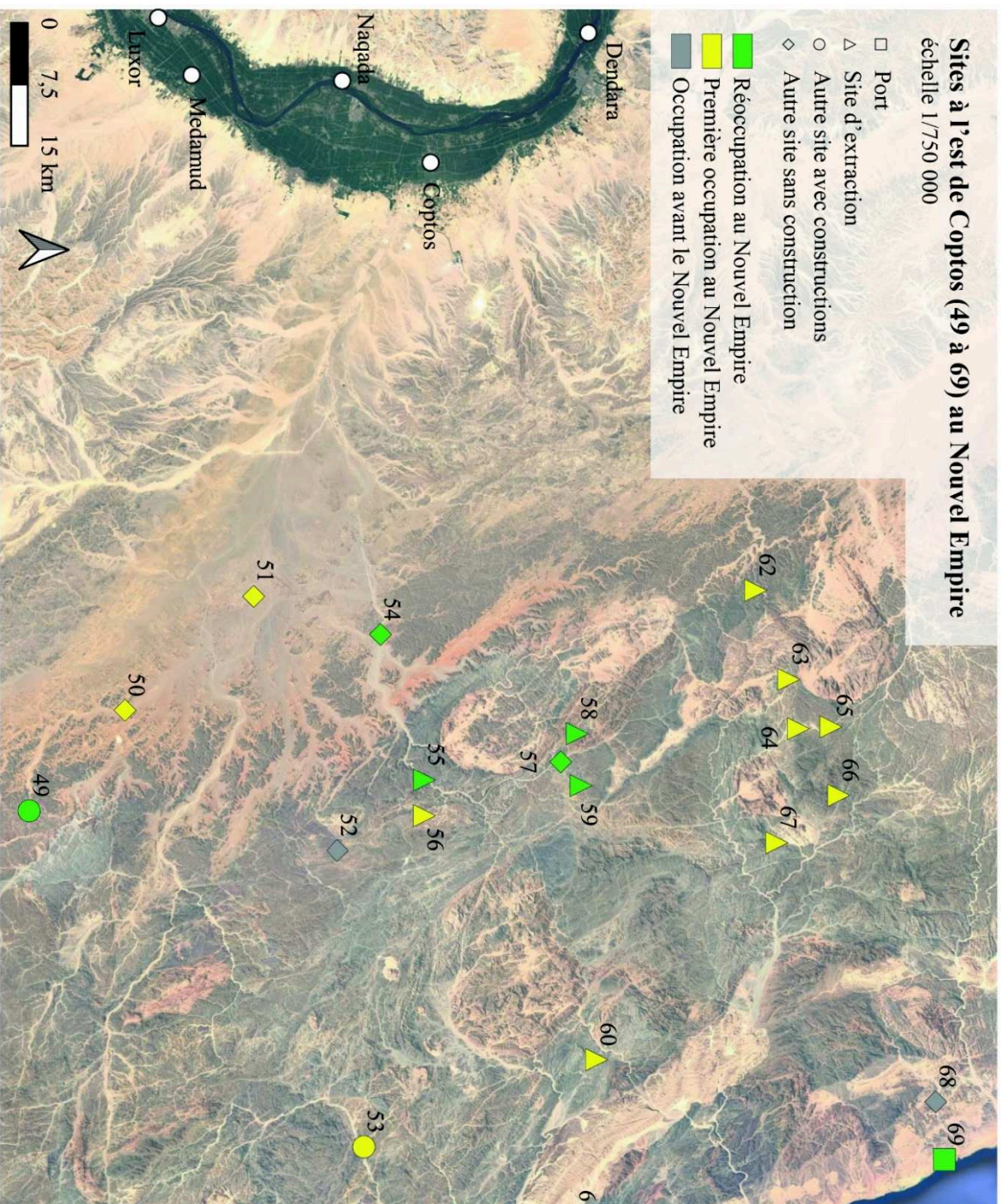

Carte 16. Sites au Nouvel Empire à l'est de Coptos [49 à 69].



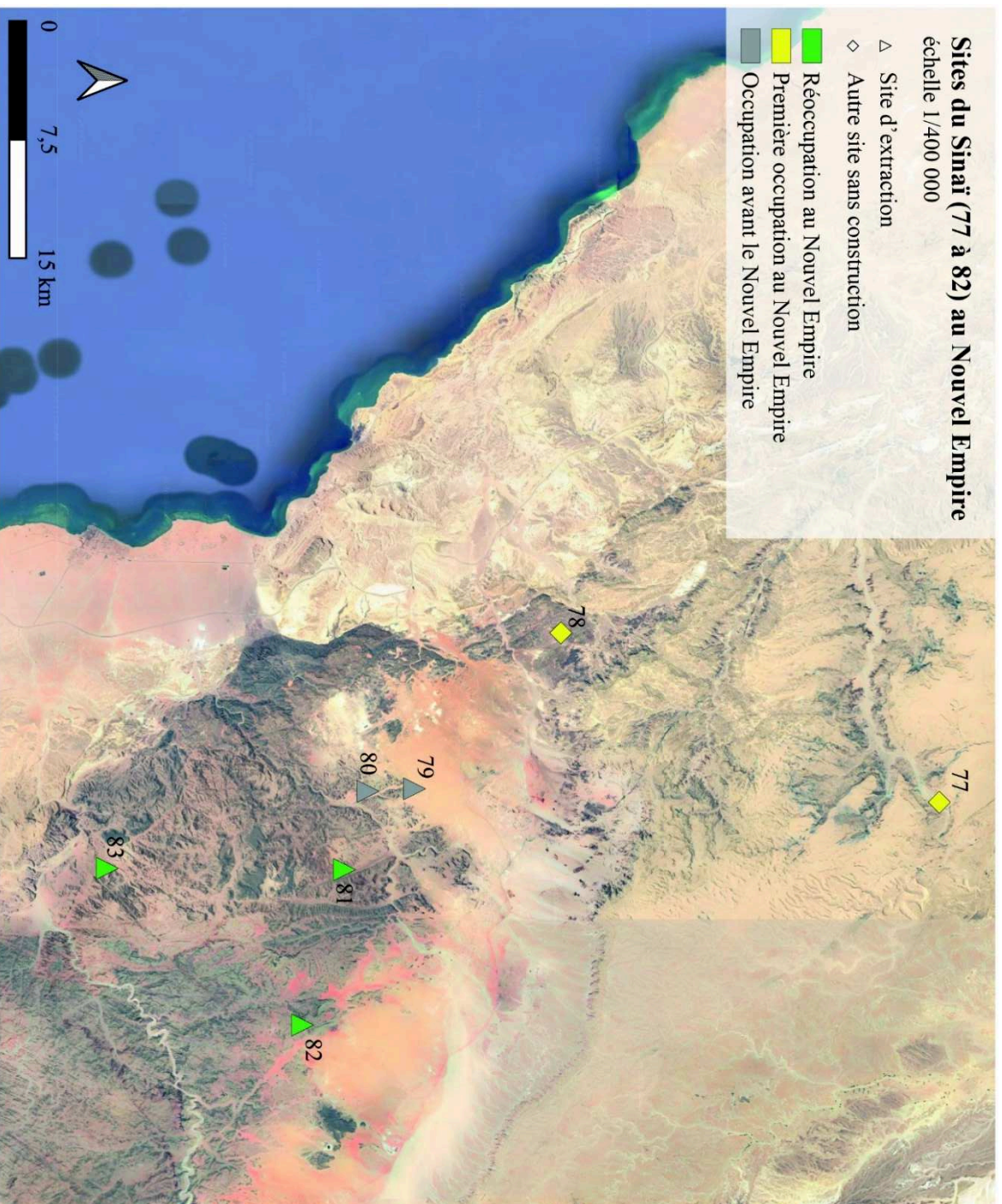

Carte 17. Sites au Nouvel Empire au Sinai [77 à 82].



**Points d'eau du désert Oriental  
et du sud-ouest du Sinaï**  
échelle 1/5 000 000

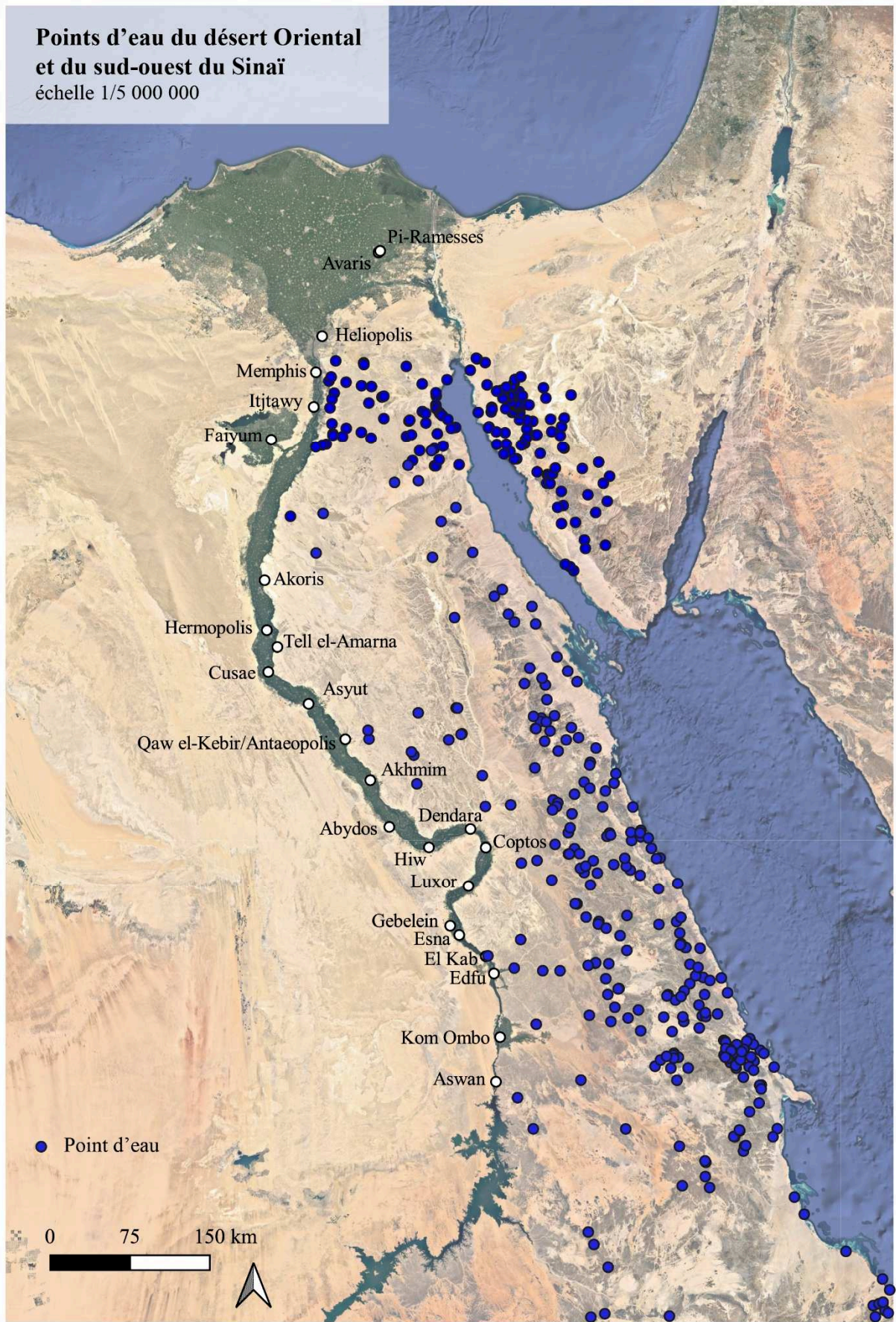

Carte 18. Points d'eau.



**Réseau pédestre entre les sites du désert Oriental**  
échelle 1/3 000 000

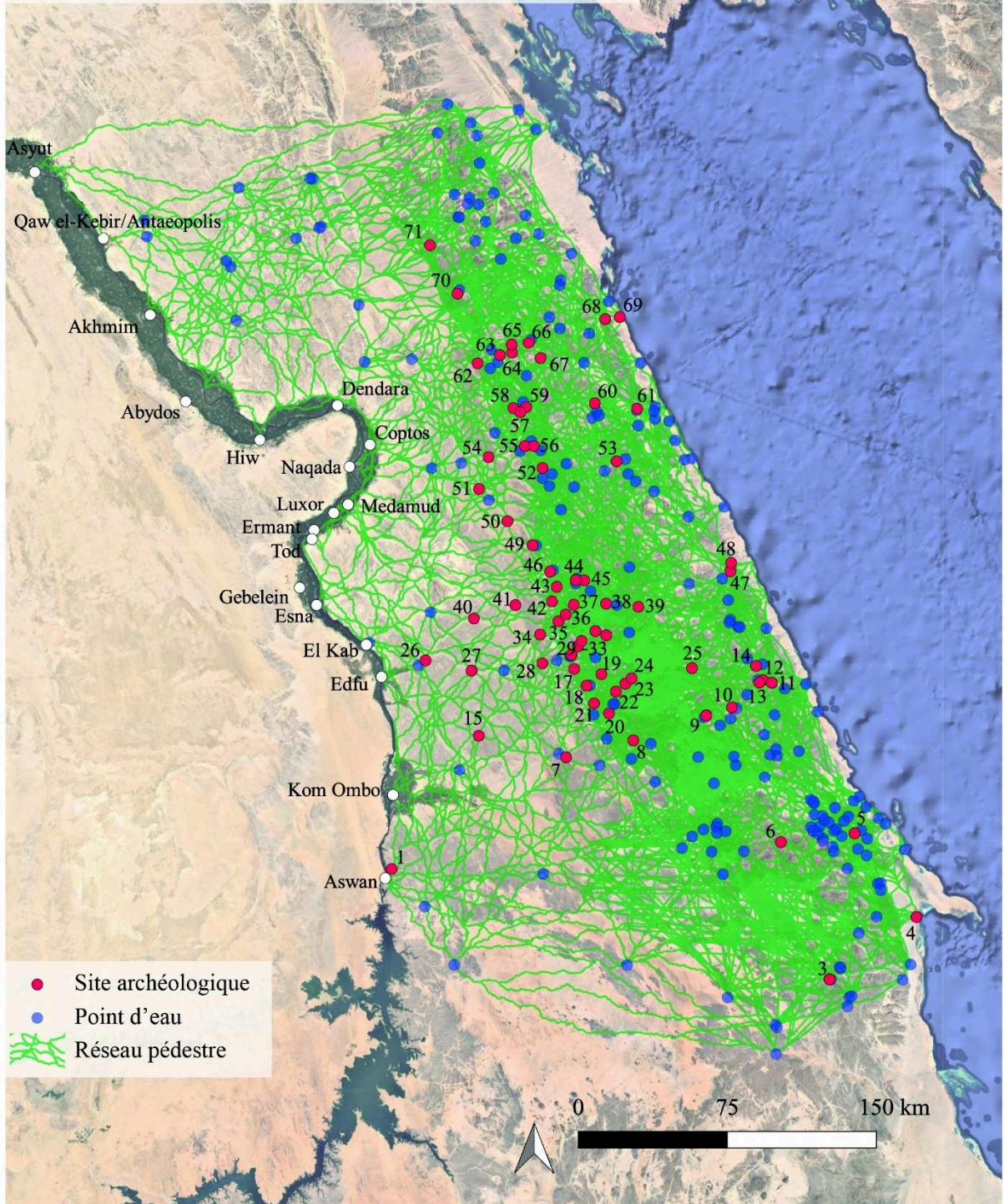

Carte 19. Réseau pédestre entre tous les sites.



**Réseau pédestre via points d'eau entre les sites du désert Oriental**  
échelle 1/3 000 000

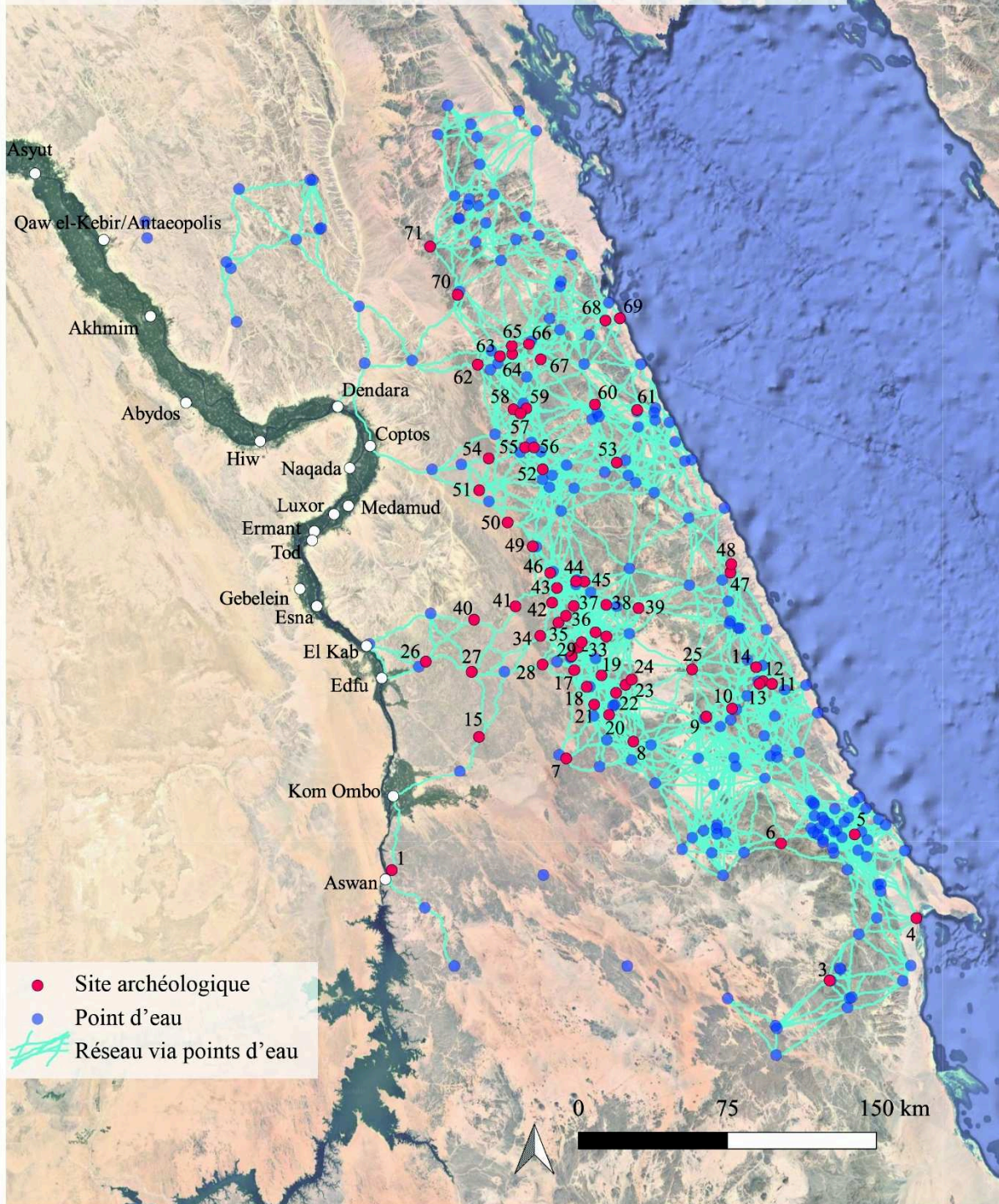

Carte 20. Réseau pédestre via les points d'eau.



**Chemins les plus rapides de la Vallée du Nil vers les sites archéologiques**  
 échelle 1/3 000 000

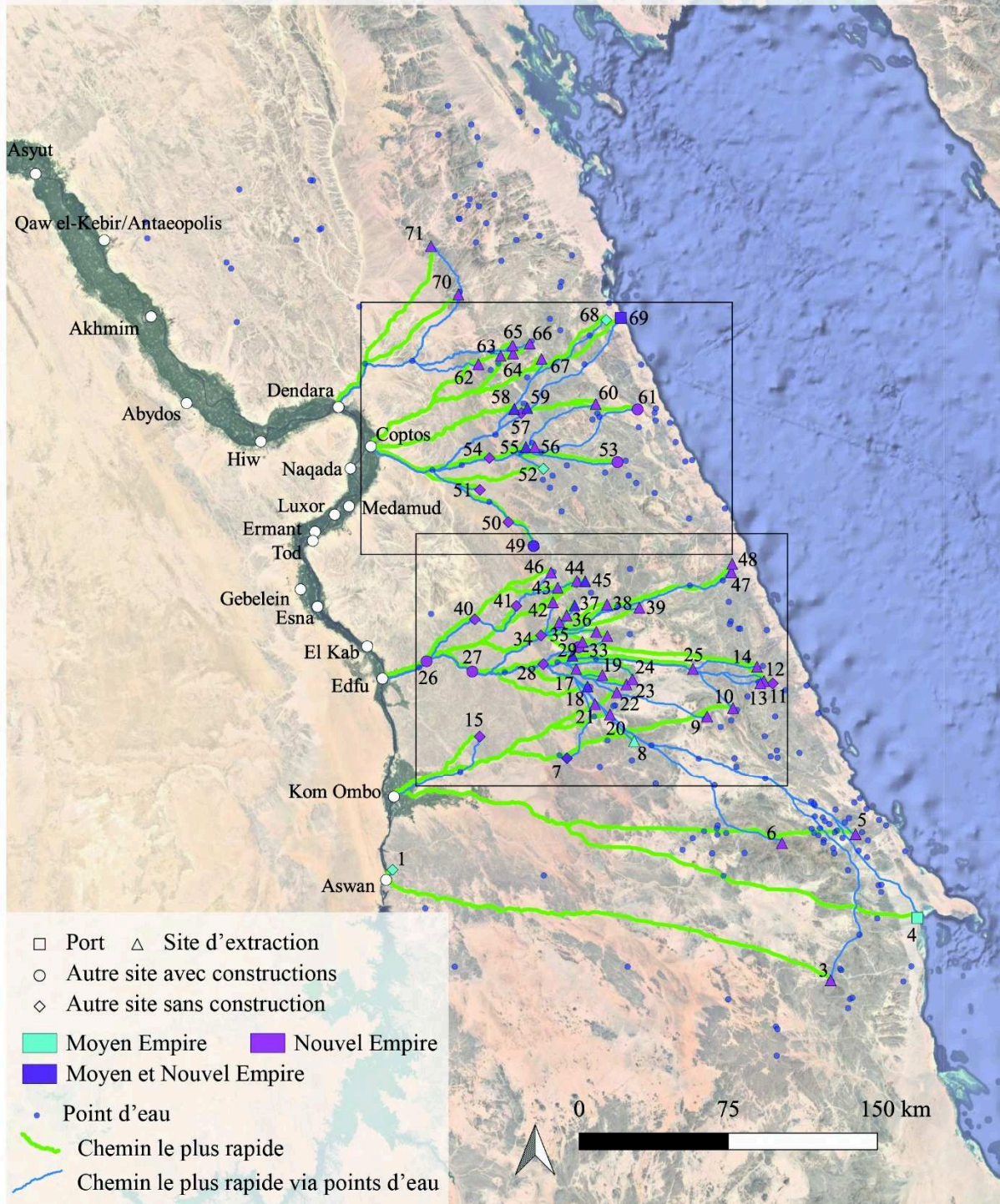

Carte 21. Chemins les plus rapides entre la Vallée du Nil et les sites archéologiques.



## Chemins les plus rapides de la Vallée du Nil vers les sites d'extraction (8 à 48)

échelle 1/750 000

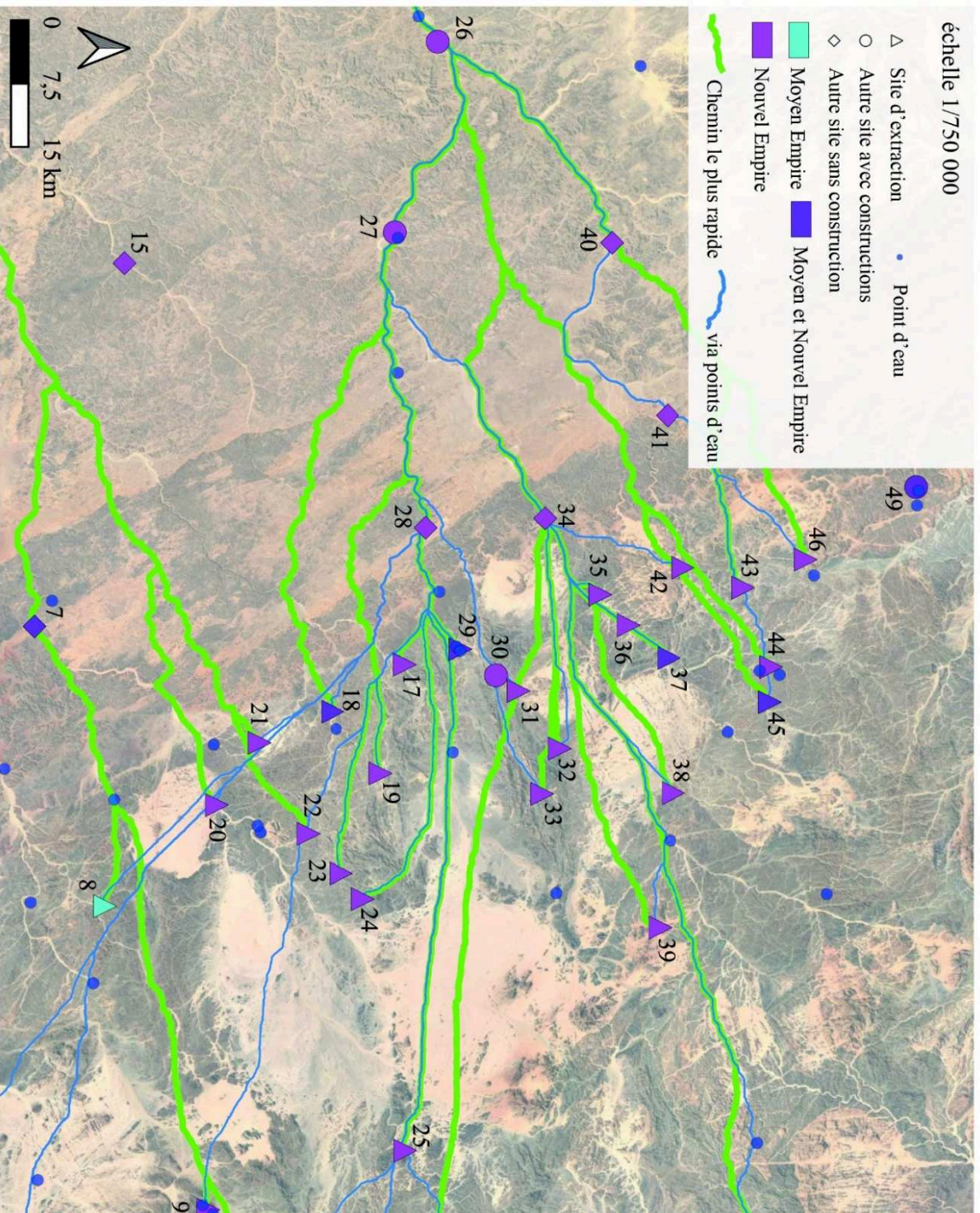

Carte 22. Chemins les plus rapides entre la Vallée et les sites d'extraction à l'est d'Edfu [07 à 49].



## Chemins les plus rapides de la Vallée du Nil vers les sites d'extraction et le port (49 à 69)

échelle 1/750 000

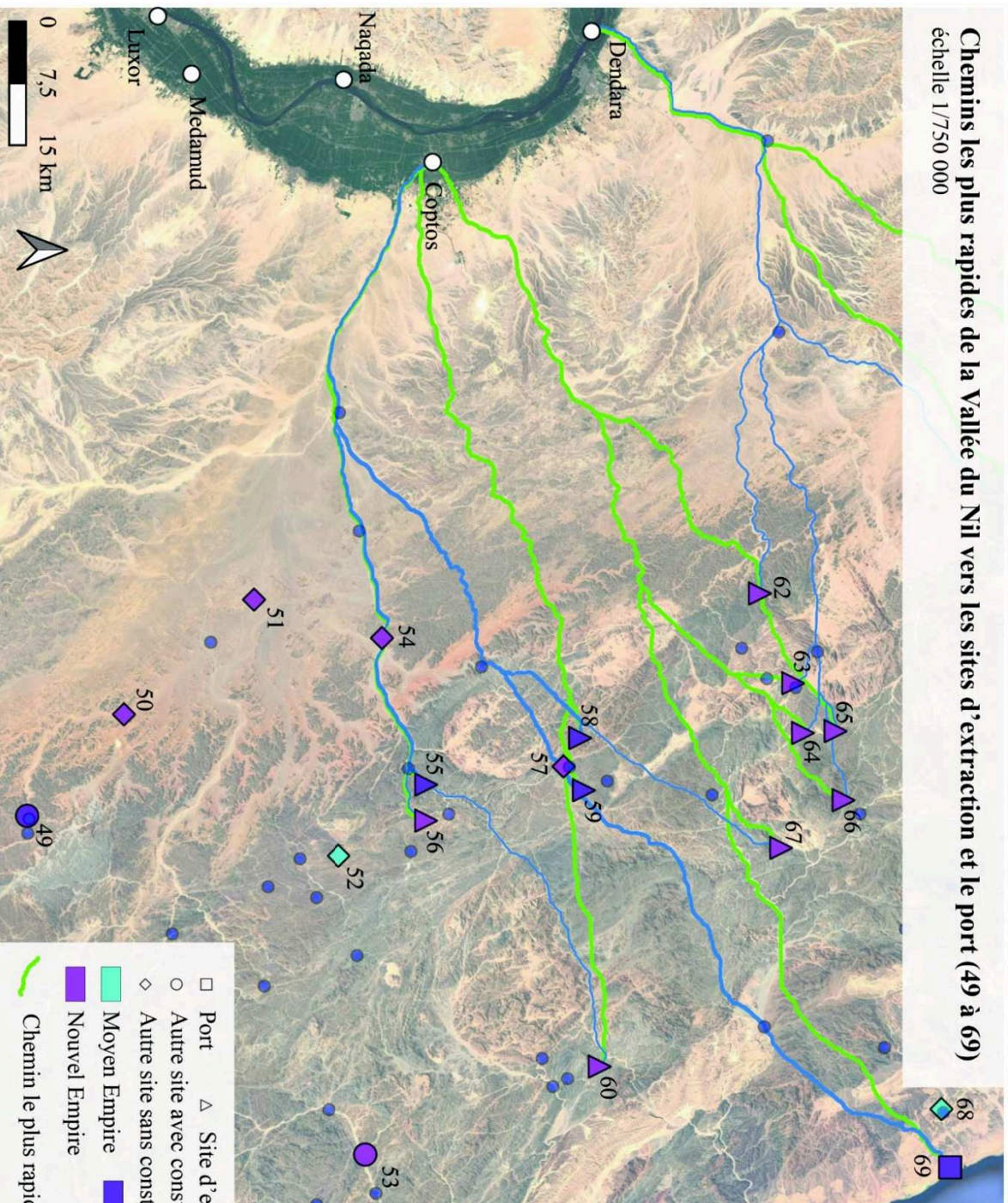

Carte 23. Chemins les plus rapides entre la Vallée et les sites d'extraction à l'est de Coptos [49 à 69].



# Tableaux

## Liste des tableaux

Tableau 1. Chronologie de la 11e à la 20e dynastie.....	29
Tableau 2. Typologie des sites et périodes d'occupation [01 à 48]. .....	30
Tableau 3. Typologie des sites et périodes d'occupation [49 à 84]. .....	31
Tableau 4. Sites avec inscriptions.....	32
Tableau 5. Nombre de sites occupés par période.....	32
Tableau 6. Nombre de sites occupés par dynastie. ....	32
Tableau 7. Règnes attestés sur les sites.....	33
Tableau 8. Nombre de sites occupés et d'expéditions attestées par règne. ....	34
Tableau 9. Vérification de la méthode de conversion du calendrier.....	35
Tableau 10. Dates des expéditions au Moyen Empire converties en dates juliennes.....	36
Tableau 11. Dates des expéditions au Nouvel Empire converties en dates juliennes.....	37
Tableau 12. Saisons attestées sur les sites. ....	38
Tableau 13. Titres des membres d'expédition au Moyen Empire au Sinaï. ....	39
Tableau 14. Sites accessibles depuis la Vallée du Nil via le réseau pédestre non contraint.	41
Tableau 15. Sites accessibles depuis la Vallée du Nil via les points d'eau.....	41

Tableau 1. Chronologie de la 11e à la 20e dynastie.

Périodes		Dynasties		Souverains	
Première Période intermédiaire	-2161/-1990				
		11 (PPI)	-2115/-1990		
Moyen Empire	-1990/-1630	11 (ME)	-1990/-1938	Montouhotep II	-1990/-1957
				Montouhotep III	-1957/-1945
				Montouhotep IV	-1945/-1938
		12	-1939/-1760	Amenemhat I	-1939/-1910
				Sésostris I	-1920/-1875
				Amenemhat II	-1878/-1843
				Sésostris II	-1845/-1837
				Sésostris III	-1837/-1819
				Amenemhat III	-1818/-1773
				Amenemhat IV	-1772/-1764
Néférousobek	-1763/-1760				
13	-1759/-1630				
Deuxième Période intermédiaire	-1630/-1539	14 (nord)	-1630/-1595		
		15 (nord)	-1595/-1519		
		16 (sud)	-1630/-1582		
		17 (sud)	-1582/-1539		
Nouvel Empire	-1539/-1077	18	-1539/-1292	Ahmosis	-1539/-1515
				Amenhotep I	-1514/-1494
				Thoutmosis I	-1493/-1483
				Thoutmosis II	-1483/-1480
				Hatshepsout	-1479/-1458
				Thoutmosis III	-1479/-1425
				Amenhotep II	-1425/-1400
				Thoutmosis IV	-1400/-1390
				Amenhotep III	-1390/-1353
				Akhenaton	-1353/-1336
				Smenkhkarê	-1336/-1334
				Toutankhamon	-1334/-1324
				Ay	-1323/-1320
		Horemheb	-1319/-1292		
		19	-1292/-1191	Ramsès I	-1292/-1291
				Séti I	-1290/-1279
				Ramsès II	-1279/-1213
				Mérenptah	-1213/-1203
				Séti II	-1202/-1198
				Amenmès	-1202/-1200
				Siptah	-1197/-1193
		Taousert	-1192/-1191		
		20	-1191/-1077	Sethnakht	-1190/-1188
				Ramsès III	-1187/-1157
				Ramsès IV	-1156/-1150
				Ramsès V	-1149/-1146
				Ramsès VI	-1145/-1139
Ramsès VII	-1138/-1131				
Ramsès VIII	-1130/-1130				
Ramsès IX	-1129/-1111				
Ramsès X	-1110/-1107				
Ramsès XI	-1106/-1077				



Tableau 2. Typologie des sites et périodes d'occupation [01 à 48].

N°	Sites	Périodes d'occupation																		
		Moyen Empire			DPI		Nouvel Empire													
		11	12	13	16	17	18	19	20											
01	Abu Agag																			
02	El-Hudi																			
03	Bitan																			
04	Berenike																			
05	Dendekan																			
06	Umm Samiuki																			
07	Wadi Shait inscriptions																			
08	Hamash																			
09	Migif																			
10	Hangaliya																			
11	El-Alam inscriptions																			
12	Umm Arbain																			
13	Sukkari																			
14	Umm Khariga																			
15	Midrik																			
16	Wadi el-Bayzah inscriptions																			
17	Wadi el-Bayzah settlements																			
18	Dunqash																			
19	Abu Mureiwa																			
20	Abu Garahish																			
21	Samut el-Beda																			
22	Dalalil																			
23	Umm Hugab																			
24	Umm Rashid																			
25	Atud																			
26	Abbad																			
27	El-Kanais																			
28	Wadi el-Barramiya inscriptions																			
29	Barramiya																			
30	Abu Ashayir																			
31	Suwayqat																			
32	Umm Salatit																			
33	Umm Salim																			
34	Wadi el-Miyah inscriptions																			
35	Bokari south																			
36	Bokari																			
37	El-Hisinat																			
38	Rokham																			
39	Umm Samra																			
40	Batur																			
41	Shalul																			
42	Abu Muawad																			
43	Gadalla																			
44	Daghabg/Compasi																			
45	Daghabg East																			
46	Raheiya																			
47	Umm Huwaytat																			
48	Umm Rus																			

Tableau 3. Typologie des sites et périodes d'occupation [49 à 84].

N°	Sites	Périodes d'occupation							
		Moyen Empire			DPI		Nouvel Empire		
		11	12	13	16	17	18	19	20
49	Bir Minayh								
50	Paneion of the Wadi Minayh								
51	El-Buweib								
52	Isa								
53	Kab el-Abiad								
54	Abu Ku								
55	El-Hammamat								
56	El-Sid								
57	Umm Esh inscription								
58	Atalla								
59	Umm Esh el-Zarqa north								
60	Sodmein								
61	Nakheil								
62	Abu Gerida East								
63	Gidami								
64	Bahlog								
65	Markh								
66	Semna mine								
67	Abu Garahish el-Qibla								
68	Gasus								
69	Marsa Gawasis								
70	Abu Zawal								
71	Ghozza								
72	Hatmub								
73	Umm Balad North								
74	El-Zeit								
75	Abu el-Maysa								
76	Ayn Sukhna								
77	Abu Gada								
78	El-Homr								
79	Hazbar								
80	Kharig								
81	Nasb								
82	Serabit el-Khadim								
83	Maghara								
84	Timna								

Tableau 4. Sites avec inscriptions.

Type d'activité pratiquée	Moyen Empire	Deuxième Période intermédiaire	Nouvel Empire
Extraction d'or	18		18 ; 42 ; 44 ; 46 ; 58
Extraction de cuivre/turquoise	79 ; 80 ; 81 ; 82 ; 83		81 ; 82 ; 83 ; 84
Extraction d'améthyste	02		
Extraction d'albâtre	72	72	72
Extraction de galène	74	74	74
Extraction de grauwacke	55	55	55
Extraction d'amazonite			09
Passage	01 ; 07 ; 49 ; 52 ; 68 ; 73		07 ; 11 ; 15 ; 16 ; 28 ; 34 ; 40 ; 41 ; 49 ; 50 ; 51 ; 54 ; 57 ; 77 ; 78
Culte	82 ; 69 ; 74	74	26 ; 27 ; 74 ; 82 ; 84
Portuaire	04 ; 69 ; 76		76

Tableau 5. Nombre de sites occupés par période.

Période	Durée (années)	Nombre de sites
Moyen Empire	360	26
DPI	91	4
Nouvel Empire	462	74

Tableau 6. Nombre de sites occupés par dynastie.

Dynastie	Durée (années)	Nombre de sites
11	52	5
12	178	17
13	130	3
16	48	1
17	43	2
18	247	17
19	101	8
20	114	9

Tableau 7. Règnes attestés sur les sites.

		Sites d'extractions																	
		Or			Cuivre et/ou turquoise			Autres matériaux		Ports	Sites de passage								
Règne		Yellow	Green	Purple	Blue	Grey													
N°	Sites	11		12				18					19		20				
		M2	A1	S1	A2	S3	A3	A	A1	H	T3	A2	A3	A4	H	R2	R3	R9	R11
02	El-Hudi																		
04	Berenike																		
09	Migif																		
18	Dunqash																		
26	Abbad																		
27	El-Kanais																		
28	Wadi el-Barramiya inscriptions																		
41	Shalul																		
42	Abu Muawad																		
44	Daghabag/Compasi																		
49	Bir Minayh																		
51	El-Buweib																		
52	Isa																		
54	Abu Ku																		
55	El-Hammamat																		
57	Umm Esh inscription																		
58	Atalla																		
68	Gasus																		
69	Marsa Gawasis																		
72	Hatnub																		
73	Umm Balad North																		
74	El-Zeit																		
76	Ayn Sukhna																		
77	Abu Gada																		
78	El-Homr																		
79	Hazbar																		
80	Kharig																		
81	Nasb																		
82	Serabit el-Khadim																		
83	Maghara																		
84	Timna																		



Tableau 8. Nombre de sites occupés et d'expéditions attestées par règne.

Roi	Nombre d'années de règne	Nombre de sites	Nombre d'expéditions datées
Montouhotep II	33	1	0
Montouhotep III	12	2	1
Montouhotep IV	7	3	4
Amenemhat I	28	4	2
Sésostris I	35	8	15
Amenemhat II	30	7	6
Sésostris II	8	4	4
Sésostris III	18	6	4
Amenemhat III	46	8	45
Amenemhat IV	9	5	8
Néférousobek	4	1	1
Ahmosis	24	1	0
Amenhotep I	21	4	0
Thoutmosis I	11	3	0
Thoutmosis II	3	0	0
Hatshepsout	22	3	6
Thoutmosis III	33	9	3
Amenhotep II	25	3	0
Thoutmosis IV	10	2	2
Amenhotep III	37	5	2
Akhenaton	17	4	1
Smenkhkarê	2	0	0
Toutankhamon	10	2	0
Ay	4	1	0
Horemheb	28	1	0
Ramsès I	1	1	0
Séti I	12	4	2
Ramsès II	66	6	4
Merenptah	10	2	0
Amenmès	3	0	0
Séti II	3	2	1
Siptah	5	0	0
Taousert	2	1	0
Sethnakht	3	1	1
Ramsès III	31	7	4
Ramsès IV	7	2	5
Ramsès V	4	2	0
Ramsès VI	7	2	0

Tableau 9. Vérification de la méthode de conversion du calendrier.

	Date égyptienne	Année	Écart à la référence (années)	IDE	IDJ connu	Date julienne connue
<b>Référence</b>	<b>Sésostris III, an 7, 4<sup>e</sup> mois de Peret, jour 16</b>	<b>-1831</b>		<b>226</b>	<b>200</b>	<b>19 juillet</b>
Calculs	Amenhotep I, an 9, 3 <sup>e</sup> mois de Shemu, jour 9	-1506	325	309	200	19 juillet
	2 <sup>e</sup> mois de Shemu, jour 1	-239	1592	271	200	19 juillet
	1 <sup>er</sup> mois d'Akhet, jour 1	238	2069	1	176	25 juin
<b>Référence</b>	<b>Amenhotep I, an 9, 3<sup>e</sup> mois de Shemu, jour 9</b>	<b>-1506</b>		<b>309</b>	<b>200</b>	<b>19 juillet</b>
Calculs	2 <sup>e</sup> mois de Shemu, jour 1	-239	1267	271	200	19 juillet
	1 <sup>er</sup> mois d'Akhet, jour 1	238	1744	1	176	25 juin
<b>Référence</b>	<b>2<sup>e</sup> mois de Shemu, jour 1</b>	<b>-239</b>		<b>271</b>	<b>200</b>	<b>19 juillet</b>
Calcul	1 <sup>er</sup> mois d'Akhet, jour 1	238	477	1	176	25 juin
<b>Référence</b>	<b>1<sup>er</sup> mois d'Akhet, jour 1</b>	<b>238</b>		<b>1</b>	<b>176</b>	<b>25 juin</b>
Calculs	2 <sup>e</sup> mois de Shemu, jour 1	-239	-477	271	200	19 juillet
	Amenhotep I, an 9, 3 <sup>e</sup> mois de Shemu, jour 9	-1506	-1744	309	200	19 juillet
	Sésostris III, an 7, 4 <sup>e</sup> mois de Peret, jour 16	-1831	-2069	226	200	19 juillet

Tableau 10. Dates des expéditions au Moyen Empire converties en dates juliennes.

Inscriptions	Date égyptienne	Année	Écart à la référence (années)	IDF	
<b>Référence</b>	<b>Sésostris III, an 7, 4<sup>e</sup> mois de Peret, jour 16</b>	<b>-1831</b>		<b>22</b>	
Calculs	55_001	Montouhotep III, an 8, 1 <sup>er</sup> mois de Shemu, jour 3	-1950	-119	24
	55_002-006	Montouhotep IV, an 2, 2 <sup>e</sup> mois d'Akhet, jour 1-30	-1944	-113	31-6
	76_007	Amenemhat I, an 7, 1 <sup>er</sup> mois de Shemu, jour 6	-1933	-102	24
	55_023	Sésostris I, an 2, 3 <sup>e</sup> mois de Peret, jour 20	-1919	-88	20
	76_014	Sésostris I, an 9, 1 <sup>er</sup> mois de Peret, jour 3	-1912	-81	12
	55_024-027	Sésostris I, an 16, 3 <sup>e</sup> mois d'Akhet, jour 3	-1905	-74	6
	69_001	Sésostris I, an 24, 1 <sup>er</sup> mois de Peret, jour 1-30	-1897	-66	121-15
	55_028	Sésostris I, an 38, 3 <sup>e</sup> mois d'Akhet, jour 25	-1883	-52	8
	55_029	Sésostris I, an 38, 4 <sup>e</sup> mois d'Akhet, jour 20	-1883	-52	11
	55_035	Sésostris II, an 2, 3 <sup>e</sup> mois d'Akhet, jour 1-30	-1844	-13	61-9
	55_036	Sésostris III, an 14, 4 <sup>e</sup> mois d'Akhet, jour 16	-1824	7	10
	55_039-040	Amenemhat III, an 2, 3 <sup>e</sup> mois d'Akhet, jour 1-30	-1817	14	61-9
	55_042	Amenemhat III, an 3, 3 <sup>e</sup> mois d'Akhet, jour 3	-1816	15	6
	82_045	Amenemhat III, an 6, 3 <sup>e</sup> mois de Peret, jour 1 - 1 <sup>e</sup> mois de Shemu jour 30	-1813	18	181-27
55_046	Amenemhat III, an 19, 1 <sup>er</sup> mois de Peret, jour 15	-1800	31	13	
55_050	Amenemhat III, an 20, 3 <sup>e</sup> mois d'Akhet, jour 12	-1799	32	7	
69_015	Amenemhat IV, an 8, 2 <sup>e</sup> mois de Shemu, jour 1-30	-1765	66	271-30	
49_001	Néférousobek, an 4, 2 <sup>e</sup> mois de Peret, jour 1-30	-1760	71	15	



Tableau 11. Dates des expéditions au Nouvel Empire converties en dates juliennes.

	Inscriptions	Date égyptienne	Année	Écart à la référence (années)	IDE
<b>Référence</b>		<b>Amenhotep I, an 9, 3<sup>e</sup> mois de Shemu, jour 9</b>	<b>-1506</b>		<b>309</b>
Calculs	55_112-113	Akhenaton, an 4, 3 <sup>e</sup> mois d'Akhet, jour 1-30	-1350	156	61-90
	82_311	Séti I, an 8, 1 <sup>er</sup> mois de Peret, jour 2	-1283	223	122
	78_001	Ramsès III, an 23, 1 <sup>er</sup> mois d'Akhet, jour 1-30	-1165	341	1-30
	55_130	Ramsès IV, an 1, 2 <sup>e</sup> mois de Peret, jour 14	-1156	350	164
	55_131	Ramsès IV, an 1, 3 <sup>e</sup> mois de Shemu, jour 5	-1156	350	305
	55_132-139	Ramsès IV, an 2, 2 <sup>e</sup> mois d'Akhet, jour 2	-1155	351	32
	55_140-142	Ramsès IV, an 3, 2 <sup>e</sup> mois de Shemu, jour 1-30	-1154	352	271-300



Tableau 13. Titres des membres d'expédition au Moyen Empire au Sinaï.

Catégorie	Translittération	Traduction
responsable d'expédition	<i>jmy-r 'prw</i>	directeur des équipages
	<i>jmy-r 'h 'w</i>	directeur de la flotte
	<i>jmy-r 'hnwty</i>	camérier
	<i>jmy-r 'hnwty wr</i>	grand camérier
	<i>jmy-r 'hnwty wr n pr-ḥd</i>	grand camérier du Trésor
	<i>jmy-r 'hnwty n pr-ḥd</i>	camérier du Trésor
	<i>jmy-r 'hnwty n hpr-k3-r 'c</i>	camérier de Kheperkarê
	<i>jmy-r pr</i>	intendant
	<i>jmy-r ḥt nbt nt nswt</i>	directeur de toute la propriété du roi
	<i>jmy-r ḥtmt</i>	directeur des choses scellées
	<i>jmy-r T3-mḥw</i>	directeur de la Basse Égypte
	<i>jmy-r d' tt</i>	directeur de l'atelier de tissage
	<i>jry-p 't</i>	noble
	<i>jry-p 't ḥr 'h ḥd n Gb</i>	prince auprès de la chapelle-hedj de Geb
	<i>jry prwj-ḥd</i>	directeur du Double Trésor
	<i>jdnw n jmy-r pr wr</i>	adjoint du grand intendant
	<i>'pr wj3</i>	capitaine de vaisseau
	<i>whmw n 'rryt</i>	hérault du portail
	<i>rh nswt</i>	connu du roi
	<i>h3ty- 'c</i>	gouverneur
	<i>hm-ntr Nwt</i>	prêtre de Nout
	<i>hrp 'h</i>	contrôleur du palais
	<i>hrp nfrw</i>	contrôleur des recrues
	<i>hrp skw</i>	contrôleur des troupes
	<i>ḥtmw ntr</i>	chancelier du dieu
	<i>ḥtmw ntr kf3-jb</i>	chancelier du dieu digne de confiance
	<i>ḥtmj bjty</i>	trésorier du roi de Basse Égypte
	<i>hrd n K3p</i>	enfant du Kap
	<i>smr w 'ty</i>	ami unique
	<i>smr pr- '3</i>	ami de la Grande Maison
	<i>sdty bjty</i>	enfant du roi de Basse Égypte
	<i>sdty nswt</i>	enfant du roi de Haute Égypte
	cadre administratif	<i>jry- 't</i>
<i>jry- 't n pr-ḥd</i>		responsable de magasin du Trésor
<i>jryt-p 't</i>		noble (femme)
<i>'w</i>		auxiliaire
<i>wrt ḥst</i>		grande de louange
<i>wrt jm3</i>		grande de charme
	<i>wdpw/wb 'c</i>	échanson

	<i>rḥ nswt m3<sup>c</sup></i>	véritable connu du roi
	<i>ḥm-nṯr</i>	prêtre divin
	<i>ḥm-nṯr Ḥwt-ḥr</i>	prêtre d'Hathor
	<i>ḥmt-nṯr Ḥwt-ḥr nbt mfk3t</i>	prêtresse d'Hathor maîtresse de la turquoise
	<i>ḥry-pr</i>	majordome
	<i>ḥtmw</i>	scelleur
	<i>ḥrj-ḥb</i>	prêtre lecteur
	<i>ḥry-<sup>c</sup> n jmy-r ḥtmt</i>	assistant du directeur des choses scellées
	<i>ḥry-ḥb ḥry-tp</i>	chef lecteur
	<i>s3b</i>	dignitaire
	<i>s3b sšw</i>	dignitaire des scribes
	<i>sš</i>	scribe
	<i>t3w</i>	secrétaire
main d'œuvre qualifiée	<i>jmy-r mš<sup>c</sup></i>	chef des troupes
	<i>jmy-r s3</i>	chef de phylê
	<i>jmy-r gs</i>	chef de section
	<i>ḥmww</i>	artisan
	<i>ḥrty-nṯr</i>	carrier
	<i>q3w</i>	raïs



Tableau 14. Sites accessibles depuis la Vallée du Nil via le réseau pédestre non contraint.

<b>Vallée</b>	<b>Nombre de sites</b>	<b>Numéros</b>
Aswan	2	01, 03
Kom Ombo	11	04-10, 15, 20-22
Edfu	33	11-14, 17-19, 23-48
Coptos	21	49-69
Dendara	2	70-71

Tableau 15. Sites accessibles depuis la Vallée du Nil via les points d'eau.

<b>Vallée</b>	<b>Nombre de sites</b>	<b>Numéros</b>
Aswan	1	01
Kom Ombo	1	15
Edfu	44	03-14, 17-48
Coptos	16	49-61, 67-69
Dendara	7	62-66, 70-71

# **Annexes**

# Annexe 1 : corpus des sites archéologiques

## 1.1. Liste des sites archéologiques par ordre numérique

N°	Nom	Date			Type	Matériau extrait	Textes
		ME	DPI	NE			
01	Abu Agag	x			Lieu inscrit		x
02	El-Hudi	x			Site d'extraction ; fort	améthyste ; baryte	x
03	Bitan			x	Site d'extraction	or	
04	Berenike	x			Port		x
05	Dendekan			x	Site d'extraction	or	
06	Umm Samiuki			x	Site d'extraction	cuivre ; galène	
07	Wadi Shait inscriptions	x		x	Lieu inscrit		x
08	Hamash	x			Site d'extraction	or	
09	Migif			x	Site d'extraction	amazonite	x
10	Hangaliya			x	Site d'extraction	or	
11	El-Alam inscriptions			x	Lieu inscrit		x
12	Umm Arbain			x	Site d'extraction	or	
13	Sukkari			x	Site d'extraction	or	
14	Umm Khariga			x	Site d'extraction	or	
15	Midrik			x	Lieu inscrit		x
16	Wadi el-Bayzah inscriptions			x	Lieu inscrit		x
17	Wadi el-Bayzah settlements			x	Site d'extraction	or	
18	Dunqash	x		x	Site d'extraction	or	x
19	Abu Mureiwa			x	Site d'extraction	or	
20	Abu Garahish			x	Site d'extraction	or	
21	Samut el-Beda			x	Site d'extraction	or	
22	Dalalil			x	Site d'extraction	or	
23	Umm Hugab			x	Site d'extraction	or	
24	Umm Rashid			x	Site d'extraction	or	
25	Atud			x	Site d'extraction	or	
26	Abbad			x	Sanctuaire ?		x
27	El-Kanais			x	Sanctuaire		x
28	Wadi el-Barramiya inscriptions			x	Lieu inscrit		x
29	Barramiya	x		x	Site d'extraction	or	
30	Abu Ashayir			x	Campement		
31	Suwayqat			x	Site d'extraction	or	
32	Umm Salatit			x	Site d'extraction	or	



33	Umm Salim			x	Site d'extraction	or	
34	Wadi el-Miyah inscriptions			x	Lieu inscrit		x
35	Bokari south			x	Site d'extraction	or	
36	Bokari			x	Site d'extraction	or	
37	El-Hisinat	x		x	Site d'extraction	or	
38	Rokham			x	Site d'extraction	marbre	
39	Umm Samra			x	Site d'extraction	or	
40	Batur			x	Lieu inscrit		x
41	Shalul			x	Lieu inscrit		x
42	Abu Muawad			x	Site d'extraction	or	x
43	Gadalla			x	Site d'extraction	or	
44	Daghabag/Compasi			x	Site d'extraction	or	x
45	Daghabag East	x		x	Site d'extraction	or	
46	Raheiya			x	Site d'extraction	or	x
47	Umm Huwaytat			x	Site d'extraction	or	
48	Umm Rus			x	Site d'extraction	or	
49	Bir Minayh	x		x	Campement ; Lieu inscrit		x
50	Paneion of the Wadi Minayh			x	Lieu inscrit		x
51	El-Buweib			x	Lieu inscrit		x
52	Isa	x			Lieu inscrit		x
53	Kab el-Abiad			x	Campement		
54	Abu Ku			x	Lieu inscrit		x
55	El-Hammamat	x	x	x	Site d'extraction	grauwacke	x
56	El-Sid			x	Site d'extraction	or	
57	Umm Esh inscription			x	Lieu inscrit		x
58	Atalla	x		x	Site d'extraction	or	x
59	Umm Esh el-Zarqa north	x		x	Site d'extraction	or	
60	Sodmein			x	Site d'extraction	or	
61	Nakheil			x	Campement		
62	Abu Gerida East			x	Site d'extraction	or	
63	Gidami			x	Site d'extraction	or	
64	Bahlog			x	Site d'extraction	or	
65	Markh			x	Site d'extraction	or	
66	Semna mine			x	Site d'extraction	or	
67	Abu Garahish el-Qibla			x	Site d'extraction	or	
68	Gasus	x			Inconnu		x
69	Marsa Gawasis	x	x	x	Port		x
70	Abu Zawal			x	Site d'extraction	or	
71	Ghozza			x	Site d'extraction	or	
72	Hatnub	x	x	x	Site d'extraction	albâtre calcite	x
73	Umm Balad North	x			Lieu inscrit		x

74	El-Zeit	x	x	x	Site d'extraction ; sanctuaire	galène	x
75	Abu el-Maysa	x			Site d'extraction	cuiivre	
76	Ayn Sukhna	x		x	Port		x
77	Abu Gada			x	Lieu inscrit		x
78	El-Homr			x	Lieu inscrit		x
79	Hazbar	x			Site d'extraction	cuiivre ; turquoise	x
80	Kharig	x			Site d'extraction	cuiivre	x
81	Nasb	x		x	Site d'extraction	cuiivre ; turquoise	x
82	Serabit el-Khadim	x		x	Site d'extraction ; sanctuaire	cuiivre ; turquoise	x
83	Maghara	x		x	Site d'extraction	cuiivre ; turquoise	x
84	Timna			x	Site d'extraction ; sanctuaire	cuiivre	x



## 1.2. Liste des sites archéologiques par ordre alphabétique

Site Name	No	Date			Type of site	Extracted Material	Texts
		MK	SIP	NK			
Abbad	26			x	Sanctuaire		x
Abu Agag	01	x			Lieu inscrit		x
Abu Ashayir	30			x	Campement		
Abu el-Maysa	75	x			Site d'extraction	cuivre	
Abu Gada	77			x	Lieu inscrit		x
Abu Garahish	20			x	Site d'extraction	or	
Abu Garahish el-Qibla	67			x	Site d'extraction	or	
Abu Gerida East	62			x	Site d'extraction	or	
Abu Ku	54			x	Lieu inscrit		x
Abu Muawad	42			x	Site d'extraction ; Lieu inscrit	or	x
Abu Mureiwa	19			x	Site d'extraction	or	
Abu Zawal	70			x	Site d'extraction	or	
Atalla	58	x		x	Site d'extraction	or	x
Atud	25			x	Site d'extraction	or	
Ayn Sukhna	76	x		x	Port		x
Bahlog	64			x	Site d'extraction	or	
Barramiya	29	x		x	Site d'extraction	or	
Batur	40			x	Lieu inscrit		x
Berenike	04	x			Port		x
Bir Minayh	49	x		x	Campement ; Lieu inscrit		x
Bitan	03			x	Site d'extraction	or	
Bokari	36			x	Site d'extraction	or	
Bokari south	35			x	Site d'extraction	or	
Daghbag East	45	x		x	Site d'extraction	or	
Daghbag/Compasi	44			x	Site d'extraction	or	x
Dalalil	22			x	Site d'extraction	or	
Dendekan	05			x	Site d'extraction	or	
Dunqash	18	x		x	Site d'extraction	or	x
El-Alam inscriptions	11			x	Lieu inscrit		x
El-Buweib	51			x	Lieu inscrit		x
El-Hammamat	55	x	x	x	Site d'extraction	grauwacke	x
El-Hisinat	37	x		x	Site d'extraction	or	
El-Homr	78			x	Lieu inscrit		x
El-Hudi	02	x			Site d'extraction ; fort	améthyste ; baryte	x

El-Kanais	27			x	Sanctuaire		x
El-Sid	56			x	Site d'extraction	or	
El-Zeit	74	x	x	x	Site d'extraction ; sanctuaire	galène	x
Gadalla	43			x	Site d'extraction	or	
Gasus	68	x			Inconnu		x
Ghozza	71			x	Site d'extraction	or	
Gidami	63			x	Site d'extraction	or	
Hamash	08	x			Site d'extraction	or	
Hangaliya	10			x	Site d'extraction	or	
Hatnub	72	x	x	x	Site d'extraction	albâtre calcite	x
Hazbar	79	x			Site d'extraction	cuivre ; turquoise	x
Isa	52	x			Lieu inscrit		x
Kab el-Abiad	53			x	Campement		
Kharig	80	x			Site d'extraction	cuivre	x
Maghara	83	x		x	Site d'extraction	cuivre ; turquoise	x
Markh	65			x	Site d'extraction	or	
Marsa Gawasis	69	x	x	x	Port		x
Midrik	15			x	Lieu inscrit		x
Migif	09			x	Site d'extraction	amazonite	x
Nakheil	61			x	Campement		
Nasb	81	x		x	Site d'extraction	cuivre ; turquoise	x
Paneion of the Wadi Minayh	50			x	Lieu inscrit		x
Raheiya	46			x	Site d'extraction	or	x
Rokham	38			x	Site d'extraction	marbre	
Samut el-Beda	21			x	Site d'extraction	or	
Semna mine	66			x	Site d'extraction	or	
Serabit el-Khadim	82	x		x	Site d'extraction ; sanctuaire	cuivre ; turquoise	x
Shalul	41			x	Lieu inscrit		x
Sodmein	60			x	Site d'extraction	or	
Sukkari	13			x	Site d'extraction	or	
Suwayqat	31			x	Site d'extraction	or	
Timna	84			x	Site d'extraction ; sanctuaire	cuivre	x
Umm Arbain	12			x	Site d'extraction	or	
Umm Balad North	73	x			Lieu inscrit		x
Umm Esh el-Zarqa north	59	x		x	Site d'extraction	or	
Umm Esh inscription	57			x	Lieu inscrit		x

Umm Hugab	23			x	Site d'extraction	or	
Umm Huwaytat	47			x	Site d'extraction	or	
Umm Khariga	14			x	Site d'extraction	or	
Umm Rashid	24			x	Site d'extraction	or	
Umm Rus	48			x	Site d'extraction	or	
Umm Salatit	32			x	Site d'extraction	or	
Umm Salim	33			x	Site d'extraction	or	
Umm Samiuki	06			x	Site d'extraction	cuivre ; galène	
Umm Samra	39			x	Site d'extraction	or	
Wadi el-Barramiya inscriptions	28			x	Lieu inscrit		x
Wadi el-Bayzah inscriptions	16			x	Lieu inscrit		x
Wadi el-Bayzah settlements	17			x	Site d'extraction	or	
Wadi el-Miyah inscriptions	34			x	Lieu inscrit		x
Wadi Shait inscriptions	07	x		x	Lieu inscrit		x



### 1.3. Table de concordances avec le projet ERC Desert Networks

N° site	DN ID
01	SIT2151
02	SIT0090
03	SIT1911
04	SIT0051
05	SIT0077
06	SIT0231
07	SIT2148
08	SIT0118
09	SIT0108
10	SIT0119
11	SIT2069
12	SIT0206
13	SIT0197
14	SIT0224
15	SIT2147
16	SIT2144
17	SIT2143
18	SIT0078
19	SIT0019
20	SIT0007
21	SIT0179
22	SIT0071
23	SIT0219
24	SIT0227
25	SIT0042
26	SIT0001
27	SIT0094
28	SIT2141

N° site	DN ID
29	SIT0047
30	SIT0004
31	SIT0198
32	SIT0229
33	SIT0230
34	SIT2145
35	SIT1920
36	SIT0069
37	SIT0089
38	SIT0109
39	SIT0232
40	SIT2142
41	SIT2146
42	SIT0018
43	SIT0104
44	SIT0070
45	SIT1925
46	SIT0170
47	SIT0220
48	SIT0228
49	SIT0061
50	SIT0150
51	SIT0085
52	SIT2074
53	SIT0124
54	SIT0015
55	SIT0086
56	SIT0098

N° site	DN ID
57	SIT2050
58	SIT0040
59	SIT0213
60	SIT0196
61	SIT0147
62	SIT0009
63	SIT0116
64	SIT0045
65	SIT0137
66	SIT0184
67	SIT0008
68	SIT1772
69	SIT1779
70	SIT0030
71	SIT0115
72	SIT2006
73	SIT2019
74	SIT2005
75	SIT2154
76	SIT2004
77	SIT2156
78	SIT2158
79	SIT2157
80	SIT2014
81	SIT2010
82	SIT2007
83	SIT2009
84	SIT2016

## 1.4. Descriptions des sites

### 01 – Abu Agag

24°07'27.0000" N ; 32°55'18.0000" E (X = 32,92167000 ; Y = 24,12416700)

#### **Périodes d'occupation**

Périodes attestées : Ancien Empire ; Moyen Empire

Dynasties attestées du Moyen au Nouvel Empire : non spécifié

Souverains attestés au Moyen et au Nouvel Empire : non spécifié

#### **Toponymes et graphies**

Toponymes : Abu Agag

Graphies : Wadi Abu Agag

#### **Type de site**

Lieu inscrit

#### **Présence d'inscriptions ou de représentations iconographiques**

oui [01\_001 à 01\_005]

#### **Historiographie du site**

Prospecté par l'expédition du désert Oriental égyptien de l'Université du Minnesota (UMEEDE) entre 1992 et 2003.

#### **Description générale**

Inscriptions de l'Ancien ou du Moyen Empire signalées dans ROTHE *et al.* 2008 sous les identifiants AG01 à 05 ([01\_001 à 01\_005]).

#### **Bibliographie**

ROTHER *et al.* 2008, p. 382-390.

## 02 – El-Hudi

23°57'41.4000" N ; 33°07'53.0040" E (X = 33,13139000 ; Y = 23,96150000)

### Périodes d'occupation

Périodes attestées : Moyen Empire ; Période gréco-romaine

Dynasties attestées du Moyen au Nouvel Empire : 11 ; 12 ; 13

Souverains attestés au Moyen et au Nouvel Empire : Montouhotep IV; Sésostris I; Amenemhat II; Sésostris III ; Amenemhat III; Amenemhat IV

### Toponymes et graphies

Toponymes : El-Hudi

Graphies : Wadi al-Hudi ; Wadi el-Hudi

### Type de site

Site d'extraction ; fort

Matériau extrait : améthyste ; baryte

### Présence d'inscriptions ou de représentations iconographiques

oui [02\_001 à 02\_075]

### Historiographie du site

Signalé par le *Survey of Egypt*, section « *Desert Survey* » par Murray en 1939, prospecté par la mission de Fakhry dans le Wadi el-Hudi en 1944 et 1945, Sadek dans le Wadi el-Hudi en 1975, la mission de prospection des carrières égyptiennes (Cambridge University) en 1992, et les missions de prospection des Klemm dans le désert Oriental en 1993.

Fouillé par l'expédition de Liszka au Wadi el-Hudi de 2014 à 2019.

### Description générale

Le site d'El-Hudi est situé à 35 km au sud-est d'Assouan, près du Gebel el-Hudi qui surplombe le Wadi el-Hudi.



La zone est composée de plus de 30 secteurs datés de la période prédynastique à la période arabe, identifiés par Ahmed Fakhry dans les années 1940, et par l'expédition américaine Wadi el-Hudi dirigée par Kate Liszka depuis 2014.

La plupart des vestiges étudiés sont datés du Moyen Empire et de la période romaine. El-Hudi est célèbre pour ses mines d'améthyste, les seules actives en Égypte au Moyen Empire. Elles ont également été exploitées pendant la période romaine.

L'extraction des minéraux nécessitait la construction de bâtiments pour abriter les travailleurs et stocker l'améthyste. Plusieurs camps fortifiés ont été construits à proximité des mines.

Plus de 150 inscriptions ont été gravées sur des stèles et des blocs, mais beaucoup d'entre elles ont été enlevées depuis la découverte du site dans les années 1920.

#### Forteresse et mine (Site 9, d'après la nomenclature de FAKHRY 1952)

Le site 9 est une forteresse du Moyen Empire liée à une mine d'améthyste. La forteresse rectangulaire en pierre sèche a été construite au cours de la 12<sup>e</sup> dynastie, sous Sésostri I.

Elle se présente sous la forme d'un rectangle de 72 x 50 m, avec des bastions circulaires aux angles, et de petits trous dans les murs, probablement utilisés comme fenêtres. Trois zones peuvent être distinguées dans la forteresse. La zone A est un grand bâtiment rectangulaire à l'intérieur de l'enceinte comportant plusieurs pièces, probablement un centre administratif. La zone B est une extension plus tardive de la forteresse vers l'est, en direction de la mine. L'extension n'est pas parfaitement rectangulaire car un angle était contraint par la présence de la mine. Le secteur C est un ensemble de huttes au centre de l'enceinte. Certains murs sont incurvés.

Cette particularité ainsi que les techniques utilisées pour agencer les pierres de la forteresse semblent nubienne, ce qui suggère que des Nubiens ont participé à la construction de cet édifice égyptien. Le plan de la forteresse est similaire à celui des forteresses égyptiennes en briques crues de Nubie construites au cours du Moyen Empire. Deux portes permettent d'accéder à la forteresse, dans le mur nord, vers la route antique (site 7) et vers le chemin menant au sommet du site 6, et dans le mur est, vers la mine.

#### Route antique (Site 7)

23°57'45.5760" N, 33°07'49.4760" E

Près de la forteresse du Moyen Empire du Site 9, le Site 7 est une portion de la route antique menant à la vallée du Nil, probablement par le Wadi Umm Buwayrat.

La route n'est pas construite, il s'agit seulement d'une bande de terre débarrassée de ses pierres.

#### Colline avec inscriptions (Site 6)

23°58'04.8720" N, 33°07'54.3360" E

Au nord de la forteresse du site 9, une colline est couverte d'inscriptions à son sommet.

Il s'agit d'un point d'observation occupé au Moyen Empire par des soldats qui surveillaient la région. Ils ont laissé une cinquantaine d'inscriptions sur des blocs et des stèles, mêlées à des dessins prédynastiques.

#### Campement fortifié et mine (Site 5)

23°58'11.9280" N, 33°07'47.4600" E

À 1 km au nord de la forteresse du Site 9, le site 5 comprend une mine d'améthyste en forme de L est entourée de déblais et d'un muret.

À l'est de cette mine, au sommet d'une colline, un campement d'une quarantaine de cabanes est entouré d'un grand enclos. Le mur mesure 1 m d'épaisseur et 2 m de hauteur. Cet enclos délimite une surface ovale d'environ 3500 m<sup>2</sup> avec une ouverture à l'ouest vers la mine. Entre les cabanes et l'enceinte, des éclats de quartz blanc matérialisent des aires de travail.

Les abris ont une ou deux pièces, et sont souvent regroupés par deux ou trois autour d'une petite cour. Un bâtiment plus grand pourrait être un centre administratif servant notamment de lieu de stockage pour l'améthyste extraite dans la mine adjacente.

Plus de 60 inscriptions ont été trouvées sur le site. Deux d'entre elles, [02\_003] et [02\_004], nous informent que l'installation remonte au règne de Montouhotep IV de la 11e dynastie. Les céramiques retrouvées sur le site confirment son occupation au Moyen Empire.

#### Mine d'améthyste et habitat du Moyen Empire (Site 4)

23°58'52.6800" N, 33°08'26.8800" E

Le site 4 comprend une mine d'améthyste et un ensemble de bâtiments construits au cours du Moyen Empire.

La mine est une tranchée de 60 x 20 m entourée de déblais, d'aires de travail, de petits abris, de brise-vent et de cairns.

À l'ouest de la mine, au bord d'un wadi, plusieurs bâtiments en pierre sèche contenant des objets du Moyen Empire abritaient les travailleurs et l'améthyste. Parmi les découvertes du Moyen Empire, l'expédition Wadi el-Hudi de Liszka a découvert des céramiques, un sceau, un ostracon, un marteau et des paniers. Un bâtiment semble avoir été un dépôt d'eau contenant de nombreuses jarres.

Les bâtiments ont été réoccupés et reconstruits pendant la période romaine.

Plusieurs chemins ont été empruntés pour atteindre les structures, et des stèles ont été érigées le long de ces chemins pour être visibles par les membres des expéditions.

#### Mines de baryte (Site 1)

24°00'25.9560" N, 33°09'51.5160" E

Le site 1 est situé au nord de la région d'El-Hudi, à 3 km du Gebel el-Hudi.

Il comprend 4 longues tranchées où la baryte a été extraite. Ces tranchées ont été à nouveau exploitées pendant la Seconde Guerre mondiale.

Près des mines, quelques cabanes abritaient des ouvriers. La pierre était concassée près de ces cabanes pour en extraire la baryte. Des céramiques du Moyen Empire ont été trouvées près des vestiges.

Au centre du secteur, deux stèles ont été trouvées sur un petit monticule, l'une d'entre elles étant datée du règne d'un Sésostris.

#### **Bibliographie**

FAKHRY 1952 ; HARRELL, STOREMYR 2009 ; KLEMM, KLEMM 2013 ; LISZKA 2015 ; LISZKA 2017a ; LISZKA 2017b ; LISZKA 2017c ; LISZKA [s. d.] ; SADEK 1980-1985 ; SEYFRIED 1981 ; SHAW 2007 ; SIDEBOTHAM 2011 ; SIDEBOTHAM *et al.* 2008, p. 277-284, 349-350.



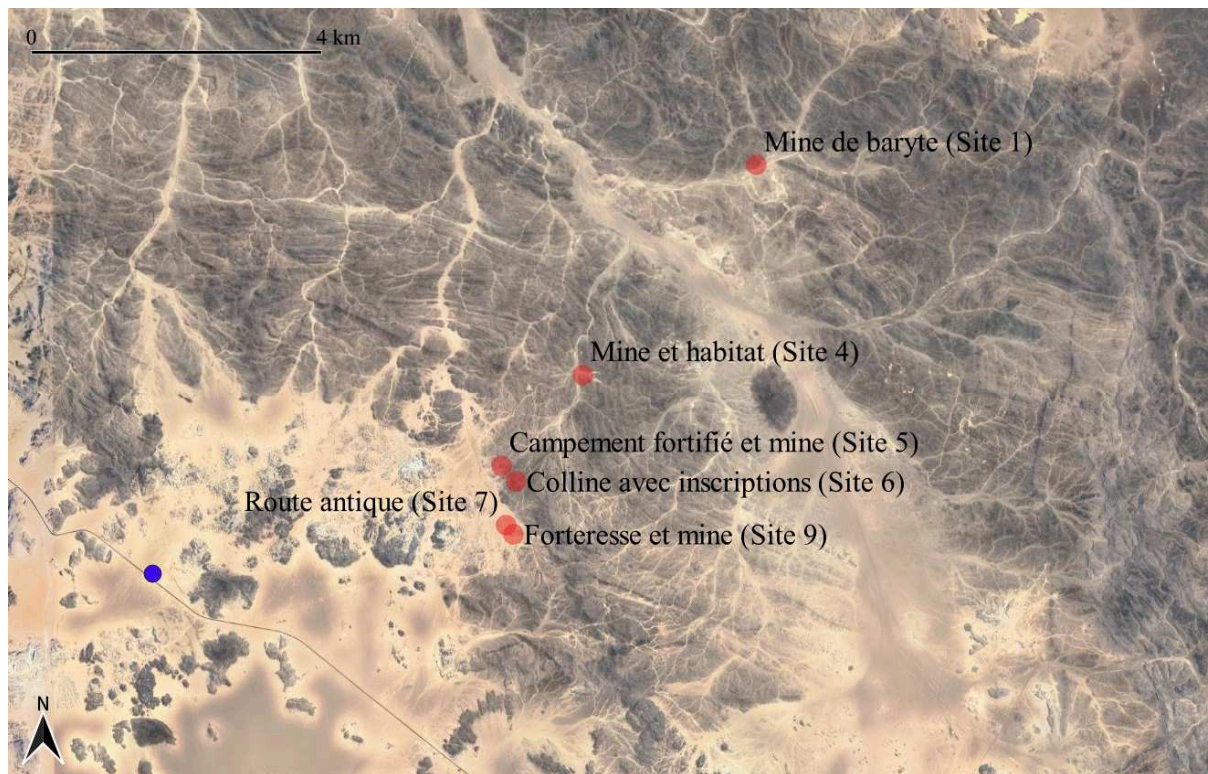

## **03 – Bitan**

23°37'59.4480" N ; 35°03'14.2560" E (X = 35,05396000 ; Y = 23,63318000)

### **Périodes d'occupation**

Périodes attestées : Nouvel Empire ; Période byzantine et islamique

Dynasties attestées du Moyen au Nouvel Empire : non spécifié

Souverains attestés au Moyen et au Nouvel Empire : non spécifié

### **Toponymes et graphies**

Toponymes : Bitan

Graphies : Bitan

### **Type de site**

Site d'extraction ; campement

Matériau extrait : or

### **Présence d'inscriptions ou de représentations iconographiques**

non

### **Historiographie du site**

Prospecté par les missions de prospection des Klemm dans le désert Oriental entre 1989 et 1993.

### **Description générale**

La région a été occupée pendant le Nouvel Empire par des chercheurs d'or ayant laissé des meules ovales. Ces meules ont été réutilisées dans les murs des premières huttes arabes.

À côté du campement, une tranchée aujourd'hui effondrée résulte de l'extraction d'or.

### **Bibliographie**

KLEMM, KLEMM 2013, p. 273.

## 04 – Berenike

23°54'38.4120" N ; 35°28'33.9240" E (X = 35,47609000 ; Y = 23,91067000)

### Périodes d'occupation

Périodes attestées : Moyen Empire ; Période gréco-romaine

Dynasties attestées du Moyen au Nouvel Empire : 12

Souverains attestés au Moyen et au Nouvel Empire : Amenemhat IV

### Toponymes et graphies

Toponymes : Baranis ; Berenike ; Goufri ; Medinet el-Harras ; Ras Banas

Graphies : Baranis ; Berenecis ; Berenice ; Berenice - Temple ; Berenice Temple ; Berenice Troglodytica - Sakiet Major ; Berenice. Port d'Abyssinie ; Berenice. Ruins of Temple & Town ; Berenicis ; Berenike ; Berenike Troglodytike ; Bernice ; Bernicis ; Bernitie ; Beronice ; Cap Benas ; Lepte Extrema (Rās Benās) ; Medînat el-Harrâs ; Pernicis ; Position attribuée à Bérénice ; Presqu'île de Ras Benas ; Ra's Banās ; Ras Banas ; Ras Benas ; Ras Benas Hills ; Ras Bernass ; Ras Bernos ; Ruines de Bérénice ; Βερενείκη ; Βερενίκη ; Βερενίκη? ; Βερνείκη ; Βερνίκη ; Βερνίκη ; ή ... Βερενείκη ; ή ... Βερενίκη ; ή Βερενίκη ; ή Βερνίκη

### Type de site

Port

### Présence d'inscriptions ou de représentations iconographiques

oui [04\_001]

### Historiographie du site

Exploré au moins depuis 1818, par l'expédition à Berenike de Belzoni.

Fouillé par le *Berenike Project* de 1994 à 2020.

### Description générale

Ce port majeur installé sur la mer Rouge a été fondé par Ptolémée II avant le milieu du 3<sup>e</sup> s. av. J.-C. Cependant, la localité était déjà occupée au Moyen Empire, comme en témoigne la découverte sur le site de la stèle 04\_001 datée du règne d'Amenemhat IV.

### Bibliographie

HENSE *et al.* 2015 ; HENSE, SIDEBOTHAM 2017 ; SIDEBOTHAM *et al.* 2023, p. 13-28 ; SIDEBOTHAM, WENDRICH 1995.



## **05 – Dendekan**

24°16'55.9992" N ; 35°10'32.0016" E (X = 35,17555600 ; Y = 24,28222200)

### **Périodes d'occupation**

Périodes attestées : Nouvel Empire ; Période islamique

Dynasties attestées du Moyen au Nouvel Empire : non spécifié

Souverains attestés au Moyen et au Nouvel Empire : non spécifié

### **Toponymes et graphies**

Toponymes : Dendekan

Graphies : Wadi Dendekan

### **Type de site**

Site d'extraction

Matériau extrait : or

### **Présence d'inscriptions ou de représentations iconographiques**

non

### **Historiographie du site**

Prospecté par les missions de prospection des Klemm dans le désert Oriental entre 1989 et 1993.

### **Description générale**

Ce site est situé dans le Kabb el-Rasas, un affluent du Wadi Dendekan.

Dans cette région, R. et D. Klemm mentionnent des sites de traitement de l'or du Nouvel Empire et du début de la période arabe, des veines de quartz à proximité avec quelques tranchées de mines effondrées qui n'ont été ni explorées ni clairement datées.

### **Bibliographie**

KLEMM, KLEMM 2013, p. 272.

## **06 – Umm Samiuki**

24°14'33.6000" N ; 34°49'01.8000" E (X = 34,8171667 ; Y = 24,2426667)

### **Périodes d'occupation**

Périodes attestées : Nouvel Empire

Dynasties attestées du Moyen au Nouvel Empire : non spécifié

Souverains attestés au Moyen et au Nouvel Empire : non spécifié

### **Toponymes et graphies**

Toponymes : Umm Samiuki

Graphies : Umm Samiuki ; Umm Semiuki

### **Type de site**

Site d'extraction

Matériau extrait : cuivre ; galène

### **Présence d'inscriptions ou de représentations iconographiques**

non

### **Historiographie du site**

Prospecté par l'expédition Samiuki entre 1930 et 1937.

### **Description générale**

Du minerai de cuivre a été exploité sur ce site dans l'Antiquité, au moins pendant le Nouvel Empire : principalement de la malachite et de la chrysocolle, avec un peu d'azurite et d'atacamite. La galène pourrait également avoir été extraite ici.

Les minéraux étaient extraits dans des tunnels inclinés pénétrant jusqu'à 40 m dans le flanc de la montagne.

D'après SIDEBOTHAM, GATES 2019, p. 55, les outils trouvés sur le site sont des meules et un creuset en céramique.

Une exploitation moderne est visible sur les images satellite.

### **Bibliographie**

EL SHAZLY, AFIA 1958, p. 25-29 ; HUME 1937, p. 837-842 ; JESUS 1981, p. 28 ; SIDEBOTHAM, GATES-FOSTER 2019, p. 55, 69.

## **07 – Wadi Shait inscriptions**

24°37'21.0000" N ; 33°46'15.0000" E (X = 33,7708333 ; Y = 24,62250000)

### **Périodes d'occupation**

Périodes attestées : Ancien Empire ; Moyen Empire ; Nouvel Empire

Dynasties attestées du Moyen au Nouvel Empire : non spécifié

Souverains attestés au Moyen et au Nouvel Empire : non spécifié

### **Toponymes et graphies**

Toponymes : Wadi Shait [inscriptions]

Graphies : Wadi Sha'it

### **Type de site**

Lieu inscrit

### **Présence d'inscriptions ou de représentations iconographiques**

oui [07\_001 à 07\_007]

### **Historiographie du site**

Prospecté par l'expédition du désert Oriental égyptien de l'Université du Minnesota (UMEEDE) entre 1992 et 2003.

### **Description générale**

Dans le Wadi Shait particulièrement étendu, une zone porte des inscriptions pharaoniques datées principalement du Nouvel Empire, mais également de l'Ancien Empire et probablement du Moyen Empire.

Ces inscriptions ont été enregistrées par l'expédition du désert Oriental égyptien de l'Université du Minnesota (UMEEDE) et publié dans ROTHE *et al.* 2008 sous les identifiants ST01 à 09.

Un groupe de 5 inscriptions du Nouvel Empire se trouve à 24°37'21" N, 33°46'15" E (ST05-09, [07\_003-007]).



Une autre inscription du Nouvel Empire (ST03, [07\_002]) est située à 24°37'08" N, 33°43'07" E

La seule inscription du Moyen Empire (ST04, [07\_001]) est située à 24°37'14" N, 33°45'35" E.

### **Bibliographie**

ROTHER *et al.* 2008.



## **08 – Hamash**

24°41'50.0000" N ; 34°05'53.0000" E (X = 34,0980556 ; Y = 24,6972222)

### **Périodes d'occupation**

Périodes attestées : Ancien Empire ; Moyen Empire ; Période gréco-romaine

Dynasties attestées du Moyen au Nouvel Empire : non spécifié

Souverains attestés au Moyen et au Nouvel Empire : non spécifié

### **Toponymes et graphies**

Toponymes : Hamash

Graphies : Hamash ; Hamesh ; Hamish ; Hanesh ; W. Hamesh

### **Type de site**

Site d'extraction

Matériau extrait : or

### **Présence d'inscriptions ou de représentations iconographiques**

non

### **Historiographie du site**

Visité au moins depuis 1818, par l'expédition à Berenike de Belzoni.

Prospecté par les missions de prospection des Klemm dans le désert Oriental entre 1989 et 1993, les missions de prospection de Sidebotham (Université du Delaware) en 1993, la mission de prospection archéo-métallurgique de Mersa Alam en 1996, et la Mission Archéologique Française du Désert Oriental (MAFDO) en 2013-2014.

### **Description générale**

Mine d'or de l'Ancien et/ou du Moyen Empire, de l'époque ptolémaïque et du début de l'époque romaine.

La veine de quartz aurifère est associée à de la malachite verte qui était utilisée au Moyen Empire comme marqueur de sites miniers potentiels d'après KLEMM, KLEMM 2013.

Le site est actuellement exploité, ce qui explique la destruction de nombreux vestiges anciens.

## **Bibliographie**

ALFORD 1901, p. 15 ; BALL 1912, p. 79 ; BELZONI 1820, p. 344 ; FITZLER 1910, p. 7 ; FLOYER 1892, p. 821 ; FLOYER 1893, p. 24, 36-38, 49 ; HUME 1907, p. 51-52 ; HUME 1937, p. 691, 726, 741-742, 811 ; KLEMM, KLEMM 1994, p. 221 ; KLEMM, KLEMM 2013, p. 264-268 ; ROTHENBERG *et al.* 1998, p. 6 ; SIDEBOTHAM 2011, p. 135 ; SIDEBOTHAM, GATES-FOSTER 2019, p. 180-181 (47, 55, 66, 180-181, 309, 411).



## **09 – Migif**

24°48'23.4000" N ; 34°27'11.1000" E (X = 34,4530833 ; Y = 24,80650000)

### **Périodes d'occupation**

Périodes attestées : Nouvel Empire

Dynasties attestées du Moyen au Nouvel Empire : 18

Souverains attestés au Moyen et au Nouvel Empire : Amenhotep II; Thoutmosis IV

### **Toponymes et graphies**

Toponymes : Gebel Migif

Graphies : G. Mig'if ; Gebel Migif

### **Type de site**

Site d'extraction ; campement

Matériau extrait : amazonite

### **Présence d'inscriptions ou de représentations iconographiques**

oui [09\_001]

### **Historiographie du site**

Prospecté par la mission de prospection des carrières de Harrell en 2006.

### **Description générale**

Carrière d'amazonite et campement du Nouvel Empire.

Cette carrière est constituée d'une simple tranchée creusée dans une veine de pegmatite contenant des cristaux d'amazonite.

La tranchée mesure 9,7 m de long, 1 à 2 m de large et 1 à 1,5 m de profondeur.

Les outils utilisés pour creuser cette tranchée étaient des masses sphériques en dolérite d'un diamètre de 10 à 20 cm.

Sur la paroi de la tranchée de la carrière est inscrit le cartouche d'Amenhotep II ou de Thoutmosis IV [09\_001].

Près de la carrière, au pied de la montagne, un campement d'au moins 10 huttes en pierre abritait les travailleurs. Les structures comportant une seule pièce sont circulaires ou ovales, et les murs sont conservés jusqu'à une hauteur de 50 cm.

Près du campement, un bassin rocheux naturel ou qalt a pu retenir l'eau pendant l'hiver.

### **Bibliographie**

HARRELL, OSMAN 2007, p. 26-28.

## **10 – Hangaliya**

24°50'36.0636" N ; 34°34'42.0744" E (X = 34,57835400 ; Y = 24,84335100)

### **Périodes d'occupation**

Périodes attestées : Nouvel Empire ; Période gréco-romaine

Dynasties attestées du Moyen au Nouvel Empire : non spécifié

Souverains attestés au Moyen et au Nouvel Empire : non spécifié

### **Toponymes et graphies**

Toponymes : Hangaliya

Graphies : Hangalia ; Hangaliya

### **Type de site**

Site d'extraction ; campement

Matériau extrait : or

### **Présence d'inscriptions ou de représentations iconographiques**

non

### **Historiographie du site**

Visité par la mission de prospection géologique de Ball entre 1905 et 1908.

Prospecté par les missions de prospection des Klemm dans le désert Oriental entre 1989 et 1993, et les missions de prospections de Sidebotham (Université du Delaware) en 1991 et 1993.

### **Description générale**

Site d'extraction d'or principalement daté de l'époque ptolémaïque, mais exploité dès le Nouvel Empire.

Selon les Klemm, le site a été occupé pendant le Nouvel Empire car des meules ovales typiques de cette période ont été trouvées, mais malheureusement aucune céramique de cette période n'est enregistrée dans SIDEBOTHAM, GATES-FOSTER 2019, p. 161-163, pour étayer cette datation.

### **Bibliographie**

BALL 1912, p. 81 ; HUME 1907, p. 24, 52 ; KLEMM, KLEMM 1994, p. 190, 221 ; KLEMM, KLEMM 2013, p. 251-259 ; SIDEBOTHAM, GATES-FOSTER 2019, p. 47, 161-163, 294, 411.



## **11 – El-Alam inscriptions**

24°57'07.0000" N ; 34°46'21.0000" E (X = 34,77250000 ; Y = 24,9519444)

### **Périodes d'occupation**

Périodes attestées : Nouvel Empire ; Période gréco-romaine

Dynasties attestées du Moyen au Nouvel Empire : non spécifié

Souverains attestés au Moyen et au Nouvel Empire : non spécifié

### **Toponymes et graphies**

Toponymes : El-Alam [inscriptions]

Graphies : Wadi al-Alam

### **Type de site**

Lieu inscrit

### **Présence d'inscriptions ou de représentations iconographiques**

oui [11\_001 à 11\_003]

### **Historiographie du site**

Prospecté par l'expédition du désert Oriental égyptien de l'Université du Minnesota (UMEEDE) entre 1992 et 2003, et les missions de prospection de Sidebotham (Université du Delaware) en 1997

### **Description générale**

Quatre inscriptions pharaoniques ont été découvertes par l'expédition du désert Oriental égyptien de l'Université du Minnesota (UMEEDE), et sont publiées dans ROTHE *et al.* 2008, p. 391-395, sous les identifiants AL01-04, dont trois du Nouvel Empire (AL01-03, [11\_001 à 11\_003]).

### **Bibliographie**

ROTHE *et al.* 2008, p. 391-395.

## **12 – Umm Arbain**

24°57'47.9988" N ; 34°43'46.9992" E (X = 34,72972200 ; Y = 24,96333300)

### **Périodes d'occupation**

Périodes attestées : Nouvel Empire ; Période gréco-romaine ; Période islamique

Dynasties attestées du Moyen au Nouvel Empire : non spécifié

Souverains attestés au Moyen et au Nouvel Empire : non spécifié

### **Toponymes et graphies**

Toponymes : Faraon ; Umm Arbain

Graphies : Umm Arba'een ; Wadi Faraon ; Wadi Pharaon

### **Type de site**

Site d'extraction ; campement

Matériau extrait : or

### **Présence d'inscriptions ou de représentations iconographiques**

non

### **Historiographie du site**

Visité par l'expédition de Brocchi en 1823.

Prospecté par les missions de prospection des Klemm dans le désert Oriental entre 1989 et 1993, et les missions de prospections de Sidebotham (Université du Delaware) en 1997.

### **Description générale**

Des campements ont été datés du Nouvel Empire d'après KLEMM, KLEMM 2013, p. 212, sous le nom de « Wadi Faraon », mais la datation reste incertaine.

La vallée est couverte d'éclats de quartz provenant de l'exploitation du quartz aurifère dans le wadi. Les amas de débris ont une hauteur de 50 cm à 1 m.

Une équipe dirigée par Sidebotham a visité le site en 1997 lors des prospections menées pour l'Université du Delaware. Elle a examiné un petit campement qu'elle date de la période romaine tardive, et un cimetière du début du Moyen Âge (SIDEBOTHAM 1999, p. 366-367, SIDEBOTHAM 2011b, p. 132).

### **Bibliographie**

KLEMM, KLEMM 2013, p. 212 ; SIDEBOTHAM 1999, p. 366-367 ; SIDEBOTHAM 2011, p. 132.



## **13 – Sukkari**

24°57'08.0000" N ; 34°42'43.0000" E (X = 34,7119444 ; Y = 24,9522222)

### **Périodes d'occupation**

Périodes attestées : Nouvel Empire ; Période gréco-romaine

Dynasties attestées du Moyen au Nouvel Empire : non spécifié

Souverains attestés au Moyen et au Nouvel Empire : non spécifié

### **Toponymes et graphies**

Toponymes : Bendar el Soghayr ; Sukkari

Graphies : Bendar el Soghayr ; Roman Ruins (Sukkari) ; Sukari ; Sukkari

### **Type de site**

Site d'extraction ; campement

Matériau extrait : or

### **Présence d'inscriptions ou de représentations iconographiques**

non

### **Historiographie du site**

Visité par l'expédition de Cailliaud aux mines d'émeraudes de Sikait en 1817.

Prospecté par les missions de prospection des Klemm dans le désert Oriental entre 1989 et 1993, et les missions de prospections de Sidebotham (Université du Delaware) en 1997.

### **Description générale**

Site d'extraction d'or et campements datant du Nouvel Empire et de la période ptolémaïque, réoccupés à la période romaine.

Les vestiges anciens ont beaucoup souffert d'une réoccupation moderne au début du 20<sup>e</sup> siècle, et d'une réoccupation actuelle, encore plus destructrice.

### Campement du Nouvel Empire

Un ensemble de cabanes simples et irrégulières se trouve au pied de la colline. La présence de meules ovales en pierre révèle une exploitation aurifère de la région au Nouvel Empire.

Malheureusement, le campement est fortement endommagé et recouvert par une occupation ultérieure.

### Mine du Nouvel Empire

24°56'46" N, 34°42'49" E

La mine date du Nouvel Empire selon KLEMM, KLEMM 2013, bien qu'il n'y ait pas de preuve évidente. Elle est réexploitée à l'époque ptolémaïque.

### **Bibliographie**

CAILLIAUD 1821, p. 74-75 ; KLEMM, KLEMM 2013, p. 212-219 ; MURRAY 1925, p. 145 ;  
SIDEBOTHAM 2011, p. 132.

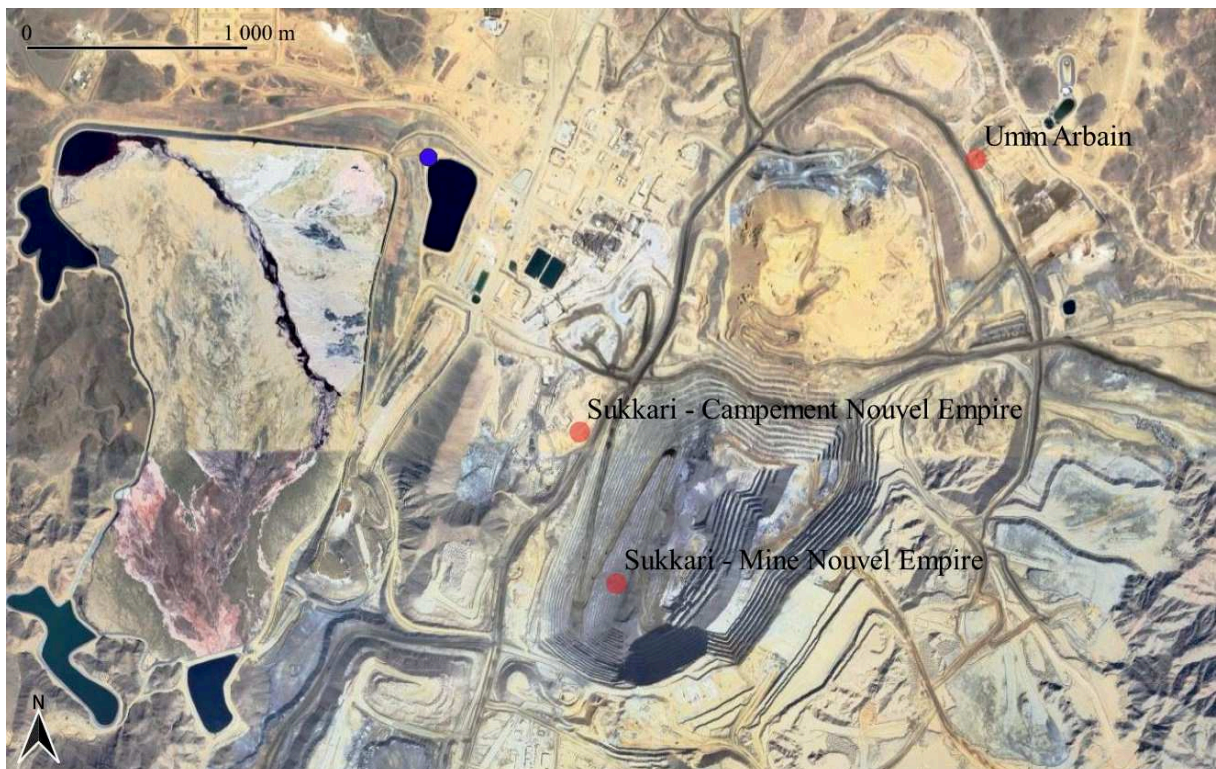

## 14 – Umm Khariga

25°01'31.8000" N ; 34°41'44.4012" E (X = 34,69566700 ; Y = 25,02550000)

### Périodes d'occupation

Périodes attestées : Nouvel Empire ; Période gréco-romaine

Dynasties attestées du Moyen au Nouvel Empire : non spécifié

Souverains attestés au Moyen et au Nouvel Empire : non spécifié

### Toponymes et graphies

Toponymes : Abu Greiya [south] ; Umm Khariga

Graphies : Abu Greiya ; Wadi Umm Kharega ; Wadi Umm Khariga

### Type de site

Site d'extraction ; campement

Matériau extrait : or

### Présence d'inscriptions ou de représentations iconographiques

non

### Historiographie du site

Visité par l'expédition de Brocchi en 1823.

Prospecté par les missions de prospection des Klemm dans le désert Oriental entre 1989 et 1993, et les missions de prospections de Sidebotham (Université du Delaware) en 1997.

### Description générale

Site d'extraction d'or daté du Nouvel Empire d'après la présence d'outils de cette époque en surface (KLEMM, KLEMM 2013).

L'équipe de Sidebotham menant des prospections pour l'Université du Delaware a visité le site en 1997 et publié ses découvertes dans SIDEBOTHAM 1999, p. 366 en nommant le site « Abu Greiya ». La céramique découverte en surface par la mission est ptolémaïque.

Il n'est pas certain que le site prospecté par Sidebotham et par les Klemm soient parfaitement identiques, bien que les publications semblent décrire la même localité.

Ce site est composé d'un campement de mineurs rassemblant plusieurs cabanes. Aucune mine n'a été répertoriée dans les environs.

Le long de la route asphaltée reliant Edfu à Marsa Alam, 7 à 10 cabanes du Nouvel Empire associées à des outils de traitement de l'or ont été trouvées lors de la mission de prospection des Klemm.

### **Bibliographie**

KLEMM, KLEMM 2013, p. 211 ; SIDEBOTHAM 1999, p. 366-368 ; SIDEBOTHAM 2011, p. 132.



## 15 – Midrik

24°43'04.0000" N ; 33°20'46.0000" E (X = 33,3461111 ; Y = 24,7177778)

### Périodes d'occupation

Périodes attestées : Ancien Empire ; Nouvel Empire

Dynasties attestées du Moyen au Nouvel Empire : non spécifié

Souverains attestés au Moyen et au Nouvel Empire : non spécifié

### Toponymes et graphies

Toponymes : Midrik

Graphies : Wadi Midrik

### Type de site

Lieu inscrit

### Présence d'inscriptions ou de représentations iconographiques

oui [15\_001]

### Historiographie du site

Prospecté par l'expédition du désert Oriental égyptien de l'Université du Minnesota (UMEEDE) entre 1992 et 2003.

### Description générale

Plusieurs inscriptions, principalement de l'Ancien Empire, ont été trouvées dans le Wadi Midrik par l'expédition du désert Oriental égyptien de l'Université du Minnesota (UMEEDE), et publiées dans ROTHE *et al.* 2008, p. 329-343, sous les identifiants MD01-13.

Parmi elles, une inscription est datée du Nouvel Empire : [15\_001] (MD01).

### Bibliographie

ROTHER *et al.* 2008, p. 329-343.

## 16 – Wadi el-Bayzah inscriptions

24°48'33.0000" N ; 33°41'37.0000" E (X = 33,6936111 ; Y = 24,8091667)

### Périodes d'occupation

Périodes attestées : Ancien Empire ; Nouvel Empire

Dynasties attestées du Moyen au Nouvel Empire : non spécifié

Souverains attestés au Moyen et au Nouvel Empire : non spécifié

### Toponymes et graphies

Toponymes : Wadi el-Bayzah [inscriptions]

Graphies : Wadi Bezeh

### Type de site

Lieu inscrit

### Présence d'inscriptions ou de représentations iconographiques

oui [16\_001 à 16\_018]

### Historiographie du site

Visité par Wilkinson en 1826.

Prospecté par l'expédition du désert Oriental égyptien de l'Université du Minnesota (UMEEDE) entre 1992 et 2003.

### Description générale

Tout au long du Wadi el-Bayzah, plusieurs groupes d'inscriptions pharaoniques ont été découverts par l'expédition du désert Oriental égyptien de l'Université du Minnesota (UMEEDE) et publiés dans ROTHE *et al.* 2008, p. 247-279, sous les identifiants BZ01-33.

La plupart d'entre elles sont datées du Nouvel Empire, d'autres ne sont pas datées et l'une d'entre elles date de l'Ancien Empire.

Les inscriptions les plus au sud-ouest (BZ01-02) sont situées à 33°36'23" E, 24°45'26" N. L'une d'entre elles date du Nouvel Empire (BZ01 [16\_001]).

BZ03 [16\_002] du Nouvel Empire se trouve à 33°38'54" E, 24°47'03" N.

Le principal groupe sud-ouest se trouve à 33°41'37" E, 24°48'33" N (15 inscriptions pharaoniques : BZ04-18, dont 11 du Nouvel Empire : BZ06-16 [16\_003-013]).

Les BZ19-23 sont à 33°43'00" E, 24°50'55" N. Seule la BZ23 [16\_014] est datée du Nouvel Empire.

Les inscriptions du nord-est sont à 33°43'58" E, 24°53'02" N (8 inscriptions pharaoniques : BZ24-31, dont 4 du Nouvel Empire : BZ27-30 [16\_015-018]).

BZ32-33 sont à 33°45'54" E, 24°54'43" N. BZ32 est daté de l'Ancien Empire.

## **Bibliographie**

ROTHE *et al.* 2008, p. 247-279.

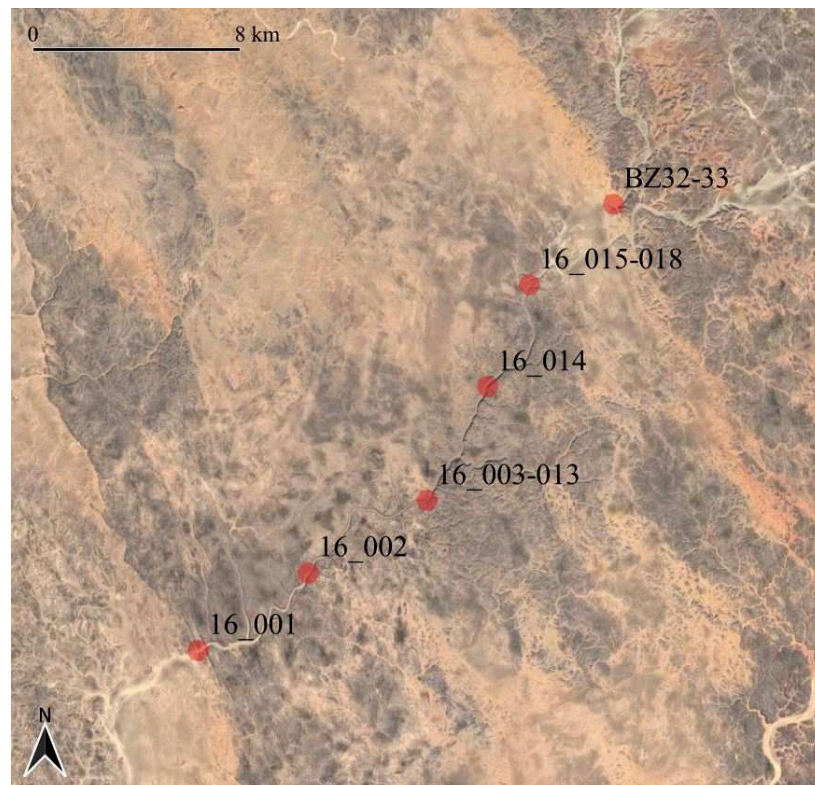

## **17 – Wadi el-Bayzah settlements**

25°00'55.0000" N ; 33°48'56.0000" E (X = 33,8155556 ; Y = 25,0152778)

### **Périodes d'occupation**

Périodes attestées : Nouvel Empire

Dynasties attestées du Moyen au Nouvel Empire : non spécifié

Souverains attestés au Moyen et au Nouvel Empire : non spécifié

### **Toponymes et graphies**

Toponymes : Wadi el-Bayzah [settlements]

Graphies : Wadi Bezeh

### **Type de site**

Site d'extraction ; campement

Matériau extrait : or

### **Présence d'inscriptions ou de représentations iconographiques**

non

### **Historiographie du site**

Prospecté par l'expédition du désert Oriental égyptien de l'Université du Minnesota (UMEED) entre 1992 et 2003.

### **Description générale**

Trois groupes de cabanes sont situés sur les bords du Wadi el-Bayzah. Grâce à leur architecture et aux outils trouvés par l'expédition du désert Oriental égyptien de l'Université du Minnesota (UMEED), nous savons qu'ils datent de la période pharaonique, probablement du Nouvel Empire, et qu'ils sont liés à l'exploitation des mines d'or de la région.

Un campement est composé de 25 structures sur le bord nord du wadi, et de 5 sur le bord sud. Les veines de quartz de la région ont été exploitées.



Au nord de ce campement (25°02'55" N, 33°52'00" E), un autre est composé de 20 structures sur le bord nord du wadi. Deux meules ont été trouvés dans le campement, probablement pour broyer le quartz aurifère.

Au sud de ces regroupements de cabanes (24°59'42" N, 33°48'24" E), le dernier est composé de 4 structures sur le bord nord du wadi.

### **Bibliographie**

ROTHER *et al.* 2008, p. 247.

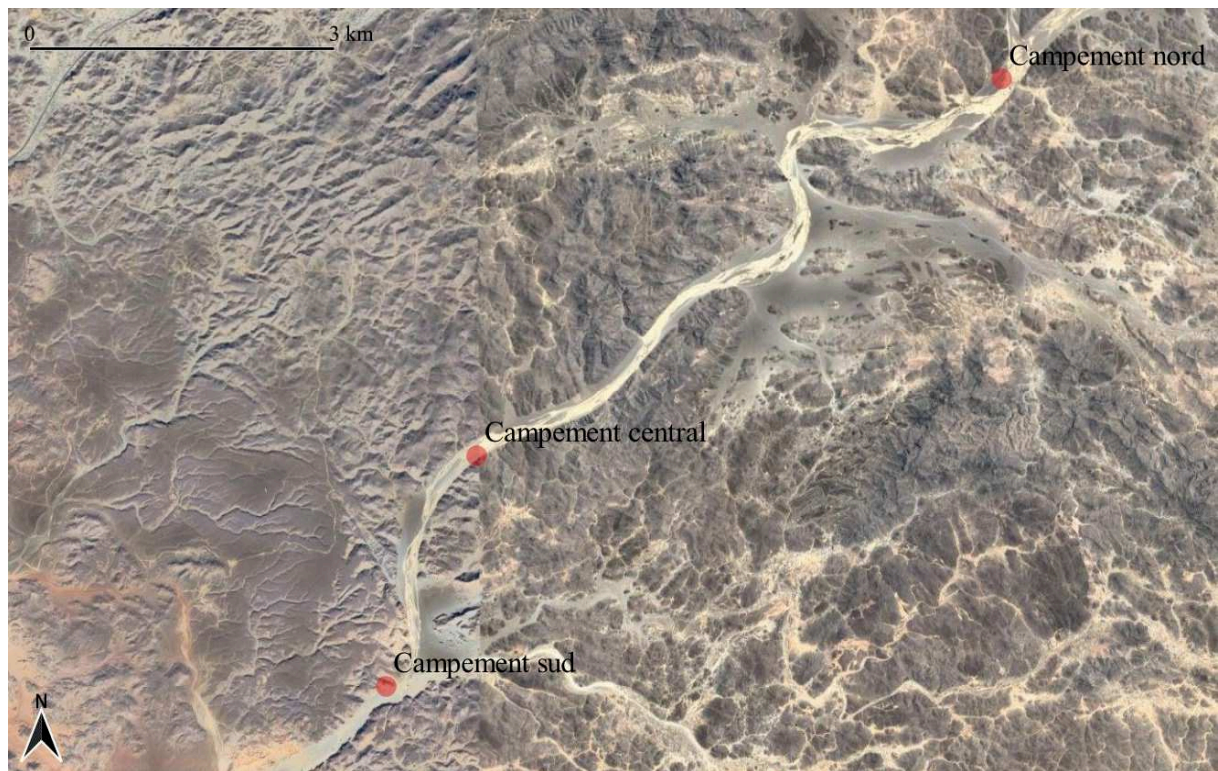

## **18 – Dunqash**

24°56'19.0000" N ; 33°52'14.0000" E (X = 33,8705555 ; Y = 24,9386111)

### **Périodes d'occupation**

Périodes attestées : Ancien Empire ; Moyen Empire ; Nouvel Empire ; Période gréco-romaine

Dynasties attestées du Moyen au Nouvel Empire : 18

Souverains attestés au Moyen et au Nouvel Empire : Hatchepsout; Thoutmosis III; Amenhotep II

### **Toponymes et graphies**

Toponymes : Dunqash

Graphies : Bîr Dunqâsh ; Dangos ; Danqash ; Danqâsh ; Dungash ; Dunqash ; Dunqash ; Roman Ruins (Dunqash)

### **Type de site**

Site d'extraction ; campement

Matériau extrait : or

### **Présence d'inscriptions ou de représentations iconographiques**

oui [18\_001 à 18\_036]

### **Historiographie du site**

Prospecté par les missions de prospection des Klemm dans le désert Oriental entre 1989 et 1993, l'expédition du désert Oriental égyptien de l'Université du Minnesota (UMEEDE) entre 1992 et 2003, les missions de prospection de Sidebotham (Université du Delaware) en 1993, 1995 et 2003, et la mission Coptos et désert Oriental (Université du Michigan et d'Assiut) en 1993.

Visité par la Mission Archéologique Française du Désert Oriental (MAFDO) en 2018.

## **Description générale**

Le site se compose de quatre groupes d'occupation datés du Nouvel Empire, de la période ptolémaïque et de la période romaine : un campement près d'un puits, un à l'ouest, un autre à l'est associé à une mine, ainsi que des mines au sud.

Cette région était exploitée pour son or.

### Le campement près du puits

Sur une terrasse de la rive nord du wadi, près d'un ancien puits, un grand campement présente des vestiges datés du Nouvel Empire à l'époque romaine.

Un muret protégeait apparemment la partie sud du campement, probablement contre les inondations lors des crues.

L'occupation du Nouvel Empire est révélée par la présence de meules ovales, de broyeurs et d'enclumes. Ces outils ont été abandonnés en surface, certains ont été réutilisés dans la construction de murs modernes. Plusieurs tessons de céramique du Nouvel Empire ont été trouvés sur le site.

Au sud du campement, des inscriptions hiéroglyphiques de l'Ancien et du Moyen Empire ont été gravées près d'une citerne. Les inscriptions ne mentionnent pas l'exploitation de l'or.

### Campement ouest

24°56'20.0004" N, 33°51'39.9996" E

Sur la rive est du wadi, un grand campement présente une phase d'occupation au Nouvel Empire, du moins au sud.

Sur la rive ouest du wadi, des inscriptions du Nouvel Empire ont été trouvées.

### Campement et mine à l'est

24°56'23" N, 33°52'38" E

Ce campement du Nouvel Empire est composé de cabanes rectangulaires alignées le long du bord du wadi. Leur longueur moyenne est de 6 à 10 m et leur largeur de 4 à 6 m. La plupart des constructions ont 4 pièces, parfois plus.

L'exploitation de l'or dans la région est révélée par la présence d'amas de quartz concassé à l'est du campement. Au bout du wadi, une ancienne mine est visible.

Dans le wadi Dunqash, au nord-est du campement (24°56'33 "N, 33°52'43 "E), des tombes sont visibles. Elles pourraient être pharaoniques d'après les Klemm.

Les tombes étaient surmontées d'un petit monticule de pierre, mais certaines d'entre elles ont été pillées. Autour des tombes, les Klemm ont trouvé des bols rouges et des coquillages.

### Mines sud

24°56'02.7672" N, 33°52'01.7868" E

Plusieurs puits débouchent sur des galeries aux plafonds voûtés, avec de nombreux piliers de soutènement. L'un des puits descend à un angle incliné de 45° (KLEMM, KLEMM 2013).

Près de la mine a été découverte une meule ovale en pierre.

Dans le wadi ouest menant aux mines, plusieurs amas de quartz concassé résultent de l'exploitation de l'or.

### **Bibliographie**

BROCCHI 1841, p. 50-51 ; FUCHS 1988, p. 26 ; HIKADE 2001 ; HUME 1907, p. 51 ; HUME 1937, p. 691, 726, 739-740, 805, note 811, 836, 850, pl. CLXXV, CLXXVI ; KLEMM *et al.* 2002a, pl. 120 ; KLEMM, EICHLER 1998 ; KLEMM, KLEMM 2013, p. 228-235 ; LECLANT, CLERC 1997, p. 329 ; MEREDITH 1953b, p. 95-96 ; MURRAY 1925, p. 145, pl. XI ; PEDEN 2001, p. 9, 80, note 109 ; ROTHE *et al.* 1996, p. 77-78, 84-103 ; ROTHE *et al.* 2008, p. 280-327 ; SIDEBOTHAM 2011, p. 135 ; SIDEBOTHAM, GATES-FOSTER 2019, p. 211-214 (47, 53, 180, 209, 211-214, 294, 299, 301, 309, 345, 412) ; WRIGHT 1993b, p. 44.





## **19 – Abu Mureiwa**

24°59'22.0000" N ; 33°14'31.3584" E (X = 33,9427778 ; Y = 24,9894444)

### **Périodes d'occupation**

Périodes attestées : Nouvel Empire ; Période byzantine et islamique

Dynasties attestées du Moyen au Nouvel Empire : non spécifié

Souverains attestés au Moyen et au Nouvel Empire : non spécifié

### **Toponymes et graphies**

Toponymes : Abu Mureiwa

Graphies : Abu Mureiwa ; Marwat ; Mureiwa

### **Type de site**

Site d'extraction ; campement

Matériau extrait : or

### **Présence d'inscriptions ou de représentations iconographiques**

non

### **Historiographie du site**

Prospecté par les missions de prospection des Klemm dans le désert Oriental entre 1989 et 1993.

### **Description générale**

Deux campements principaux sont séparés par une colline.

Sur ces deux campements, moins de 20 cabanes, pour la plupart à deux pièces, ont été construites et occupées au Nouvel Empire, d'après les meules ovales trouvées dans les campements.

Au nord-ouest du site, en bordure sud d'un wadi, une ligne d'au moins 7 huttes est visible.

Au sud-est du site (24°59'03" N, 33°57'00" E), en bordure nord d'un wadi, un alignement d'une dizaine de cabanes se trouve au pied d'une colline.

Dans la région, d'imposants terrils sont le résultat des travaux d'extraction et de traitement du quartz aurifère.

Le site a été réoccupé peu de temps au début de la période arabe.

### **Bibliographie**

KLEMM, KLEMM 2013, p. 224.

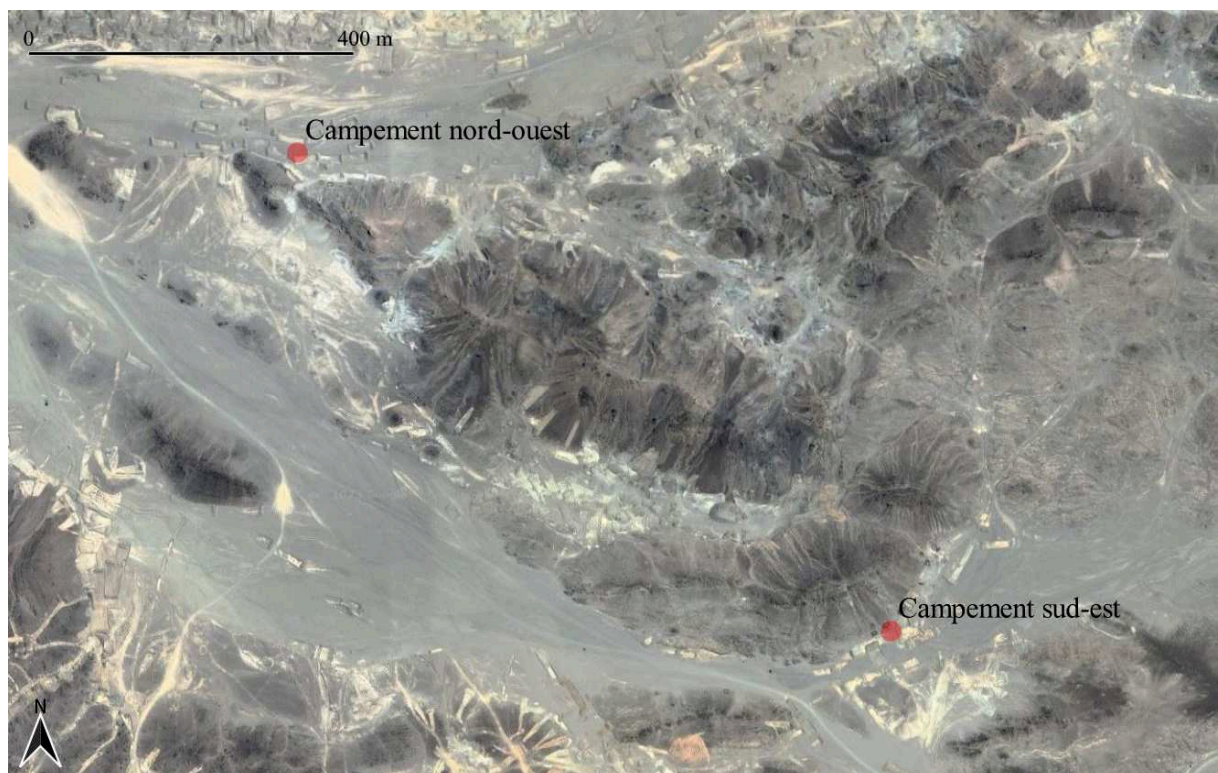

## **20 – Abu Garahish**

24°48'56.1600" N ; 33°58'47.0000" E (X = 33,9797222 ; Y = 24,81560000)

### **Périodes d'occupation**

Périodes attestées : Nouvel Empire ; Période gréco-romaine

Dynasties attestées du Moyen au Nouvel Empire : non spécifié

Souverains attestés au Moyen et au Nouvel Empire : non spécifié

### **Toponymes et graphies**

Toponymes : Abu Garahish ; Umm Garahish West ; Wadi Mueilha

Graphies : Fort Jaharish ; Fort Mueilha ; Umm Garahish ; Umm Garahish East ; Umm Garahish West ; W. Abu Garâhîsh ; Wadi Mueilha

### **Type de site**

Site d'extraction ; campement

Matériau extrait : or

### **Présence d'inscriptions ou de représentations iconographiques**

non

### **Historiographie du site**

Visité pendant les expéditions de Golenischeff au Wadi Hammamat et à Berenike en 1889. Prospecté par les missions de prospection des Klemm dans le désert Oriental en 1989, la mission Coptos et désert Oriental (Université du Michigan et d'Assiut) en 1993, et les missions de prospection de Sidebotham (Université du Delaware) en 1995, 1999 et 2003.

### **Description générale**

Près de l'intersection du Wadi Muweilha et du Wadi Abu Garahish, à 1 km à l'ouest d'un site ptolémaïque, se trouve un campement de 20 à 30 cabanes alignées le long du bord du wadi. La plupart d'entre elles n'ont qu'une seule pièce, mais certaines ont de 2 à 5 pièces (pour une description détaillée des cabanes, voir SIDEBOTHAM, GATES-FOSTER 2019, p. 190-193).

Selon R. et D. Klemm, ce campement remonte au Nouvel Empire en raison des nombreuses meules ovales et petites molettes découvertes sur le site.

Dans SIDEBOTHAM, GATES-FOSTER 2019, le campement est daté de la période romaine, du 1<sup>er</sup> au 2<sup>e</sup> s. ap. J.-C., d'après la céramique de surface.

Les angles arrondis des cabanes et les meules ovales semblent indiquer une construction au Nouvel Empire, mais les cabanes ont pu être réoccupées pendant la période romaine.

Un filon de quartz a été exploité près du campement.

### **Bibliographie**

KLEMM, KLEMM 2013, p. 249-251 ; SIDEBOTHAM, GATES-FOSTER 2019, p. 184-190 (47, 52, 69, 184-193, 193-194, 199, 201, 236, 288, 296, 299-300, 303, 306, 307, 326-327, 412).



## **21 – Samut el-Beda**

24°51'38.5200" N ; 33°54'25.1280" E (X = 33,90698000 ; Y = 24,86070000)

### **Périodes d'occupation**

Périodes attestées : Nouvel Empire

Dynasties attestées du Moyen au Nouvel Empire : non spécifié

Souverains attestés au Moyen et au Nouvel Empire : non spécifié

### **Toponymes et graphies**

Toponymes : Samut el-Beda

Graphies : Samut el-Beda

### **Type de site**

Site d'extraction ; campement

Matériau extrait : or

### **Présence d'inscriptions ou de représentations iconographiques**

non

### **Historiographie du site**

Prospecté par les missions de prospection des Klemm dans le désert Oriental entre 1989 et 1993.

Fouillé par la Mission Archéologique Française du Désert Oriental (MAFDO) en 2016.

### **Description générale**

Vaste campement du Nouvel Empire lié à l'exploitation de l'or dans la région.

Le site se compose d'au moins 216 cabanes relevées par l'équipe de la MAFDO à partir d'images satellites et de prospections en 2015.

Le site est jonché de meules du Nouvel Empire, de molettes, de broyeurs et d'enclumes.

Seules quelques cabanes rectangulaires et aux angles arrondis ont été fouillées en 2016. Elles n'ont livré que très peu de mobilier, mais la présence d'une céramique datée du Nouvel Empire tend à corroborer l'hypothèse que les cabanes similaires trouvées dans le désert sont des constructions de cette époque.

### **Bibliographie**

KLEMM, KLEMM 2013, p. 243-247 ; RABOT *et al.* 2020, p. 343-370 ; REDON, FAUCHER 2015, p. 29-31 ; REDON, FAUCHER 2016 ; REDON, FAUCHER 2020, p. 343-370.

## **22 – Dalalil**

24°54'45.0000" N ; 34°00'47.9988" E (X = 34,01333300 ; Y = 24,91250000)

### **Périodes d'occupation**

Périodes attestées : Nouvel Empire

Dynasties attestées du Moyen au Nouvel Empire : non spécifié

Souverains attestés au Moyen et au Nouvel Empire : non spécifié

### **Toponymes et graphies**

Toponymes : Dalalil

Graphies : Wadi Dalalil

### **Type de site**

Site d'extraction ; campement

Matériau extrait : or

### **Présence d'inscriptions ou de représentations iconographiques**

non

### **Historiographie du site**

Prospecté par les missions de prospection des Klemm dans le désert Oriental entre 1989 et 1993.

### **Description générale**

Campement du Nouvel Empire se composant d'une trentaine de bâtiments rectangulaires de 2 ou 3 pièces, situés le long des bords du wadi.

Seules 10 de ces huttes se trouvent dans le wadi principal Umm Dalalil, tandis que 20 d'entre elles se trouvent dans un wadi latéral se dirigeant vers l'ouest.

Comme sur tous les autres sites d'exploitation aurifère du Nouvel Empire, de nombreux outils en pierre jonchent le sol.

Au sud-est du campement, de l'autre côté du wadi Umm Dalalil, une large tranchée signale une extraction de quartz aurifère.

Les veines de quartz dans cette région montrent d'autres traces d'exploitation minière antique, mais l'extraction ne peut être clairement datée.

### **Bibliographie**

KLEMM, KLEMM 2013, p. 235-237.



## **23 – Umm Hugab**

24°56'51.0000" N ; 34°03'34.9992" E (X = 34,05972200 ; Y = 24,94750000)

### **Périodes d'occupation**

Périodes attestées : Nouvel Empire

Dynasties attestées du Moyen au Nouvel Empire : non spécifié

Souverains attestés au Moyen et au Nouvel Empire : non spécifié

### **Toponymes et graphies**

Toponymes : Umm Hugab

Graphies : Umm Hugab

### **Type de site**

Site d'extraction ; campement

Matériau extrait : or

### **Présence d'inscriptions ou de représentations iconographiques**

non

### **Historiographie du site**

Prospecté par les missions de prospection des Klemm dans le désert Oriental entre 1989 et 1993.

### **Description générale**

Campement et mine du Nouvel Empire.

Cet important campement du Nouvel Empire comprend une centaine de cabanes de 2 ou 3 pièces. On y trouve de nombreux outils, principalement de grandes meules ovales en pierre et des molettes.

Le campement est lié à une mine de quartz de 10 m de profondeur.

Au pied de la mine, de petits amas de minerai de quartz résultent du broyage du quartz aurifère.

Le site a été réoccupé au début de la période arabe.

### **Bibliographie**

KLEMM, KLEMM 2013, p. 224-227.

## **24 – Umm Rashid**

24°58'15.0000" N ; 34°05'23.0000" E (X = 34,0897222 ; Y = 24,9708333)

### **Périodes d'occupation**

Périodes attestées : Nouvel Empire

Dynasties attestées du Moyen au Nouvel Empire : non spécifié

Souverains attestés au Moyen et au Nouvel Empire : non spécifié

### **Toponymes et graphies**

Toponymes : Umm Rashid

Graphies : Wadi Umm Rashid

### **Type de site**

Site d'extraction ; campement

Matériau extrait : or

### **Présence d'inscriptions ou de représentations iconographiques**

non

### **Historiographie du site**

Prospecté par les missions de prospection des Klemm dans le désert Oriental entre 1989 et 1993.

### **Description générale**

Campements aurifères du Nouvel Empire le long du wadi, sur 1,8 km.

Entre ce point et 34°04'58 "E 24°59'06 "N, plusieurs campements sont composés de cabanes à plusieurs pièces, souvent 2 ou 3, et une avant-cour circulaire au sol jonchée d'outils de traitement, de meules en pierre en particulier.

### **Bibliographie**

KLEMM, KLEMM 2013, p. 224.

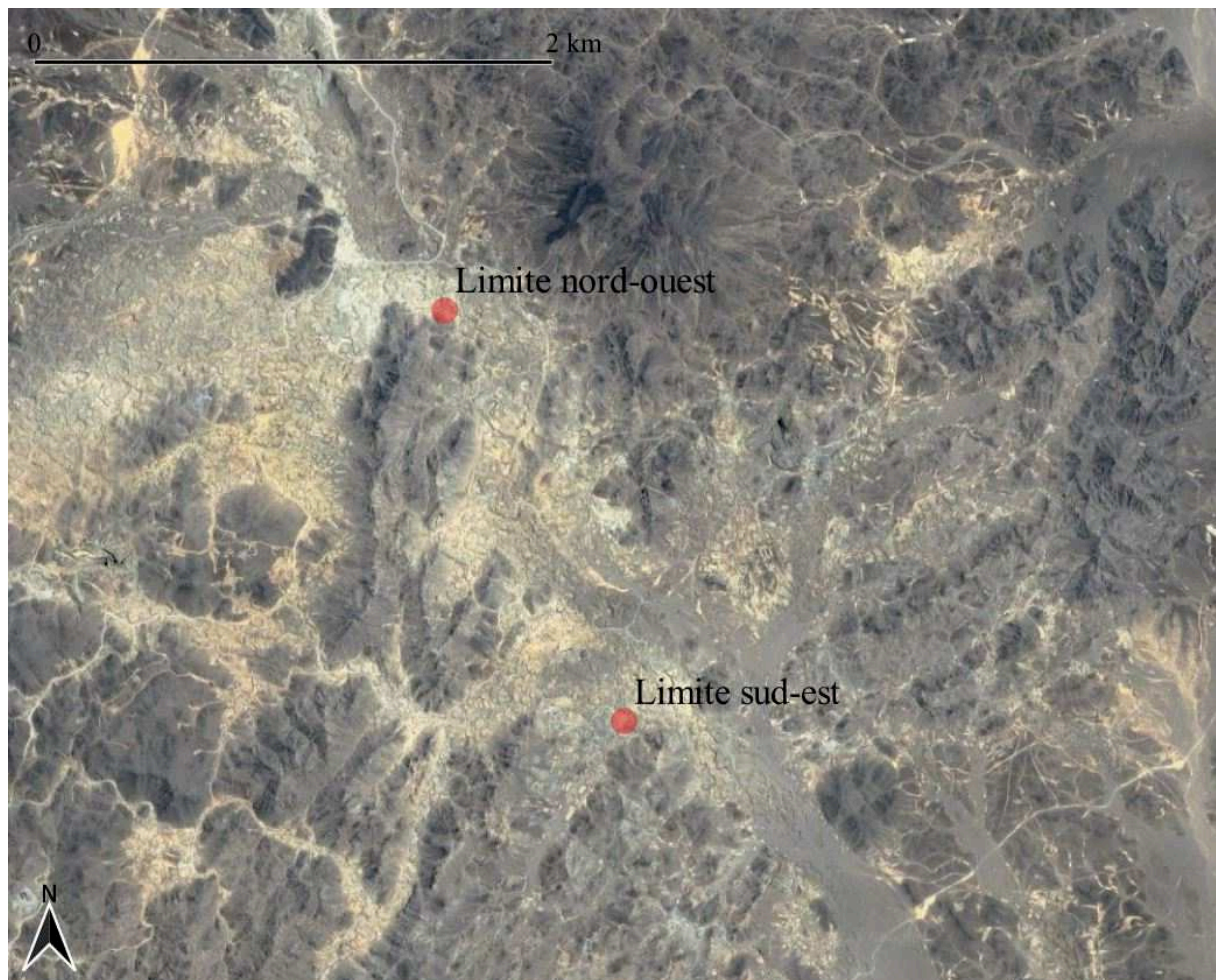

## **25 – Atud**

25°00'57.0000" N ; 34°23'02.0000" E (X = 34,3838889 ; Y = 25,0158333)

### **Périodes d'occupation**

Périodes attestées : Nouvel Empire ; Période gréco-romaine ; Période byzantine et islamique

Dynasties attestées du Moyen au Nouvel Empire : non spécifié

Souverains attestés au Moyen et au Nouvel Empire : non spécifié

### **Toponymes et graphies**

Toponymes : Atud

Graphies : Attud ; Attut ; Atud ; Wadi 'Atud

### **Type de site**

Site d'extraction ; campement

Matériau extrait : or

### **Présence d'inscriptions ou de représentations iconographiques**

non

### **Historiographie du site**

Prospecté par les missions de prospection des Klemm dans le désert Oriental entre 1989 et 1993.

### **Description générale**

Autour du Gebel Atud, l'or a été exploité au Nouvel Empire, à la période ptolémaïque, au début de la période arabe, et pendant la première moitié du 20<sup>e</sup> siècle.

À l'ouest du Gebel Atud, un campement est composé de 13 grandes cabanes alignées le long du bord du wadi. Les outils en pierre datent le site du Nouvel Empire, mais aucune céramique n'a été trouvée.



Dans la partie nord-ouest du site, deux campements du Nouvel Empire sont construits au pied d'une colline. Le premier est situé à 25°02'11" N, 34°21'36" E, tandis que le second se trouve à environ 600 m plus au nord, à 25°02'29.9400" N, 34°21'35.6760" E.

Au nord-est de la zone (25°01'31" N, 34°24'49" E), un grand campement de 80-90 cabanes est aligné en bordure d'un wadi étroit.

Les cabanes sont longues et comptent plusieurs pièces, avec des annexes en terrasses tournées vers le wadi. Ces annexes étaient des zones de travail, comme le prouve la présence de nombreuses meules ovales en pierre.

La taille moyenne des cabanes est de 5 x 2,5 m, mais la plus longue mesure 16 m.

Les murs des cabanes sont faits de pierres locales, une cabane en particulier étant construite en quartz blanc issu de l'extraction minière.

À l'est de la zone (25°00'37" N, 34°25'56" E), un campement du Nouvel Empire est situé près d'un filon de quartz aurifère.

Au sud-est du site (25°00'10.6920" N, 34°24'57.8520" E), un campement appelé "Houses of Beshaw" par les Klemm est composé de huttes faites de roches rougeâtres. Le mobilier visible en surface a été daté du Nouvel Empire.

Le site montre une réoccupation plus tardive par la présence de cabanes rectangulaires construites avec des roches plates.

## **Bibliographie**

KLEMM, KLEMM 2013, p. 203-211.



## 26 – Abbad

25°03'00.1080" N ; 33°05'13.4520" E (X = 33,08707000 ; Y = 25,05003000)

### Périodes d'occupation

Périodes attestées : Nouvel Empire ; Période gréco-romaine

Dynasties attestées du Moyen au Nouvel Empire : 18

Souverains attestés au Moyen et au Nouvel Empire : Toutankhamon

### Toponymes et graphies

Toponymes : Abbad ; Bir Abbad ; Gihad

Graphies : ‘Abbad ; Abbad ; Abu Gehâd ; Bi’r ‘Abbād ; Bir ‘Abbād ; Bīr ‘Abbād (wrong) ; Bir Abad ; Bir Abbad ; Gihâd ; Station Herhus im Wadi Abadi ; Wadi Abbad

### Type de site

Sanctuaire ?

### Présence d'inscriptions ou de représentations iconographiques

oui [26\_001]

### Historiographie du site

Visité au moins depuis 1816, par l’expédition de Cailliaud aux mines d’émeraudes de Sikait, et par l’expédition prussienne de Lepsius en 1844.

Prospecté par les missions de prospection épigraphique de Green en Etbai en 1897-1898 et 1902, les missions de prospection de Sidebotham (Université du Delaware) entre 1990 et 1995, et la mission Coptos et désert Oriental (Université du Michigan et d’Assiut) en 1993.

Fouillé par la Mission Archéologique Française du Désert Oriental (MAFDO) en 2017 et 2018.

### Description générale

Sur la route Edfu-Berenike, à 22 km d'Edfu, sous un fort ptolémaïque fouillé par la MAFDO en 2017-2018, plusieurs couches stratigraphiques ont livré des céramiques et des perles du Nouvel Empire.

Réutilisés dans les murs du fort, 11 blocs de grès portant des inscriptions pharaoniques proviennent d'un bâtiment du Nouvel Empire, probablement une chapelle, qui devait être construite à proximité de la localité occupée par le fort à l'époque ptolémaïque. Aucune fondation de ce sanctuaire n'ayant été découverte, il n'est pas possible de connaître son emplacement exact.

Dans LEPSIUS 1901, p. 74 ("Station Herhuš") et GREEN 1909, p. 248, des blocs de grès avec trois cartouches sont mentionnés près du fort. Selon les auteurs, ils portaient le nom de Toutankhamon, roi de la 18e dynastie.

Le puits situé au milieu du fort ptolémaïque d'Abbad était peut-être déjà en activité au Nouvel Empire.

### **Bibliographie**

FAUCHER, REDON 2019 ; GREEN 1909, p. 247-248 ; LEPSIUS 1901, p. 74 ; REDON, FAUCHER 2018.



## 27 – El-Kanais

25°00'16.6536" N ; 33°18'36.2088" E (X = 33,31005800 ; Y = 25,00462600)

### Périodes d'occupation

Périodes attestées : Predynastique ; Nouvel Empire ; Période gréco-romaine

Dynasties attestées du Moyen au Nouvel Empire : 18 ; 19 ; 20

Souverains attestés au Moyen et au Nouvel Empire : Amenhotep III; Sétî I; Ramsès II; Ramsès VI

### Toponymes et graphies

Toponymes : El-Kanais ; Paneion ; Sétî temple ; Temple of Redesiya (wrong) ; The hydreuma near the Paneion

Graphies : Al-Kanâ'is ; Al-Kanaïs ; Bir Kanâyis ; El Kanais ; El Kanâyis ; El-Kanaïs ;

El-Kanayis ; Hydreuma à epi tou Paneiou ; Kanaïs ; Kanais Temple ; Kanayis ; Paneion ; Siti I Temple ; Temple ; Temple of Sétî ; à hydreuma epi tou Paneiou ; Wüstentempel von Redesîeh ; Παν[ε]ϊον ; τὸ Πανεῖον ; τὸ ὕδρευμα ἐπὶ τοῦ Πανείου

### Type de site

Sanctuaire

### Présence d'inscriptions ou de représentations iconographiques

oui [27\_001 à 27\_018]

### Historiographie du site

Visité au moins depuis 1816, par l'expédition de Cailliaud aux mines d'émeraudes de Sikait, par l'expédition prussienne de Lepsius en 1844, et les expéditions de Golenischeff au Wadi Hammamat et à Berenike en 1889.

Prospecté par le *Survey of Egypt*, section « *Desert Survey* » par Murray entre 1907 et 1966, la mission de prospection géologique de Couyat (IFAO) en 1910, la mission de prospection de Schott à El-Kanais en 1935, la mission de prospection épigraphique de Bernard (CNRS) en 1968, les missions de prospection de Sidebotham (Université du Delaware) entre 1990 et 1995, l'expédition du désert Oriental égyptien de l'Université du Minnesota (UMEEDE) entre 1992 et 2003, la mission Coptos et désert Oriental (Université du Michigan et d'Assiut) en 1993, et l'*Eastern Desert Survey* (EDS) de Rohl en 1999.

### **Description générale**

Le site d'El-Kanais était fréquenté dès l'époque prédynastique comme l'indique la présence de graffitis et de silex dans la région. Le texte [27\_001] daté de l'époque d'Amenhotep III montre que l'endroit a été traversé au cours de la 18<sup>e</sup> dynastie, mais c'est au cours de la 19<sup>e</sup> dynastie que le lieu prend une importance particulière avec la construction d'un temple lié au creusement d'un puits.

Par la suite, une forteresse a été construite à l'époque ptolémaïque. Le site a été constamment visité par des voyageurs, en route vers ou en provenance de Berenike à l'époque ptolémaïque tardive et romaine. Ils ont laissé de nombreuses inscriptions sur le rocher dans lequel le temple est taillé.

La construction du temple a été ordonnée par Sési I, et le sanctuaire est dédié à Amon-Ré, Re-Horakhty et au roi divinisé Sési I.

Le temple a été taillé dans la roche, et une entrée à colonnes a été construite à l'extérieur contre la paroi rocheuse.

Les textes inscrits sur les murs expliquent la fonction de ce temple et les raisons du creusement d'un puits à proximité.

L'emplacement exact de l'ancien puits ne peut être connu avec certitude, car le seul puits visible aujourd'hui près du temple a été foré en 1906 par le Département des mines égyptiennes, selon MURRAY 1925, p. 145.

## **Bibliographie**

BELZONI 1820, p. 305 ; BERNAND 1972b ; BINGEN 1991c ; BIRCH 1876 ; BOYAVAL 1995 ; BREASTED 1906, p. 162-198 ; BROCCHI 1841, p. 43-49 ; CAILLIAUD 1821, p. 32-33, 57-58, pl. 2 ; CLÈRE 1938, p. 85 ; COUYAT 1911a, p. 140 ; CRÉPY, REDON 2022 ; EATON 2007 ; FLOYER 1893, p. 46-48 ; FUCHS 1989 ; FUCHS 1991 ; GAUTHIER 1920 ; GOLENISCHEFF 1890, p. 76-79 ; GUNN, GARDINER 1917 ; HARARI 1987 ; HIKADE 2001 ; HUME 1937, p. 690, 692, 709 ; KITCHEN 1975-1990 ; KITCHEN 1993-2014 ; KOEK 2011 ; L'HÔTE 1841, p. 604 ; LEPSIUS 1849-1859, vol. III, pl. 138-141, vol. IV, p. 75-84 ; LESQUIER 1918, p. 458 ; LETRONNE 1842-1848, p. 239-255 ; LICHTHEIM 1976 ; MAIRS 2010 ; MORALES 2010 ; MURRAY 1925, p. 145, pl. XV ; MURRAY 1968, p. 50 ; PAKSI 2015 ; PEDEN 2001, p. 113, 117 ; RAIMONDI 1923, pl. IX ; REDDÉ 2003c, p. 238, 254 ; REDDÉ, GOLVIN 1987, p. 50, fig. 44 ; REDON 2018, p. 22, 25 ; ROTHE *et al.* 2008, p. 200-209 ; SCHOTT 1961 ; SIDEBOTHAM 2011, p. 29-30, 42, 100, 105, 112, 133, 135, 147, 163, 184 ; SIDEBOTHAM, GATES-FOSTER 2019, p. 368, 370-371, 373, 375, 412 ; SIDEBOTHAM *et al.* 2008, p. 112, 114, 306 ; SIDEBOTHAM, ZITTERKOPF 1995, p. 40, 45, 49 ; SMITH [s. d.] ; TOTH 2013 ; WEIGALL 1908 ; WEIGALL 1909, p. 149-168 ; WEIGALL 1910, p. 351-355 ; WILKINSON 1835, p. 420 ; WILKINSON 1843, p. 394 ; WINKLER 1938 ; WRIGHT 1993a, p. 54-55.

## 28 – Wadi el-Barramiya inscriptions

25°02'14.0000" N ; 33°39'20.0000" E (X = 33,6555556 ; Y = 25,0372222)

### Périodes d'occupation

Périodes attestées : Ancien Empire ; Nouvel Empire

Dynasties attestées du Moyen au Nouvel Empire : 18

Souverains attestés au Moyen et au Nouvel Empire : Thoutmosis I; Amenhotep III

### Toponymes et graphies

Toponymes : Wadi Barramiya

Graphies : Wadi Barramiya

### Type de site

Lieu inscrit

### Présence d'inscriptions ou de représentations iconographiques

oui [28\_001 à 28\_040]

### Historiographie du site

Prospecté par l'expédition du désert Oriental égyptien de l'Université du Minnesota (UMEEDE) entre 1992 et 2003.

### Description générale

Groupes d'inscriptions le long du wadi, datées de l'Ancien Empire au Nouvel Empire.

Le groupe d'inscriptions du Nouvel Empire le plus à l'est (ROTHE *et al.* 2008, BR43 - BR61, [28\_002-006, 28\_008-020, 28\_040]) se trouve à 25°02'14" N, 33°39'20" E. À l'est de ce point, avant Bir Alayyan, se trouvent des inscriptions de l'Ancien Empire (BR63-BR67).

Le groupe d'inscriptions du Nouvel Empire le plus à l'ouest (ROTHE *et al.* 2008, BR01 - BR02 [28\_023-024]) est situé à 24°59'50" N, 33°25'35" E.



Entre les deux, d'autres groupes présentent des inscriptions du Nouvel Empire, parfois mélangées à celles de l'Ancien Empire (pour plus de détails, voir ROTHE *et al.* 2008) :

BR03-05 [28\_025-027] : 33°32'35.0000" E, 25°01'12.0000" N

BR06-13 [28\_028-033] : 33°32'58.0000" E, 25°01'13.0000" N

BR14-17 [28\_034-035] : 33°33'32.0000" E, 25°01'10.0000" N

BR19-20 [28\_036] : 33°35'35.0000" E, 25°01'08.0000" N

BR25-26 [28\_037] : 33°37'13.0000" E, 25°01'52.0000" N

BR29-32 [28\_021] : 33°37'41.0000" E, 25°01'57.0000" N

BR36-39 [28\_038] : 33°37'59.0000" E, 25°02'28.0000" N

BR41-42 [28\_039, 28\_022] : 33°38'49.0000" E, 25°02'31.0000" N

D'autres groupes dans le wadi entre BR19-20 et Bir Alayyan contiennent uniquement des inscriptions de l'Ancien Empire ou des inscriptions non datées.

### Bibliographie

HIKADE 2001 ; KLEMM, EICHLER 1998 ; ROTHE *et al.* 1996 ; ROTHE *et al.* 2008, p. 109-183 ; ROTHE, MILLER 1999 ; ZABA 1974.

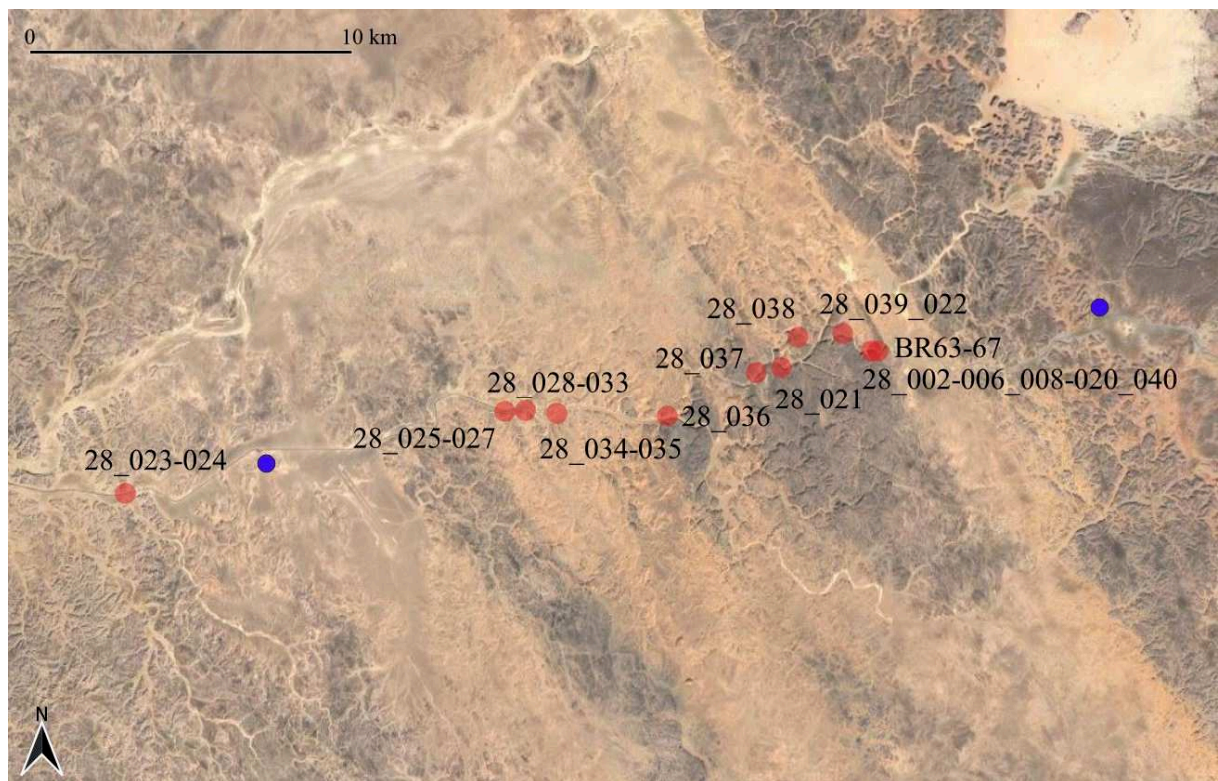

## 29 – Barramiya

25°04'27.0000" N ; 33°47'51.0000" E (X = 33,79750000 ; Y = 25,0741667)

### Périodes d'occupation

Périodes attestées : Ancien Empire ; Moyen Empire ; Nouvel Empire ; Période gréco-romaine

Dynasties attestées du Moyen au Nouvel Empire : non spécifié

Souverains attestés au Moyen et au Nouvel Empire : non spécifié

### Toponymes et graphies

Toponymes : Barramiya

Graphies : Baramia ; Baramia Mine ; Barramîa ; Barramiya ; Barramīyah ; Barramiyya ; Barramya

### Type de site

Site d'extraction ; campement

Matériau extrait : or

### Présence d'inscriptions ou de représentations iconographiques

non

### Historiographie du site

Prospecté par la mission de prospection de mines d'or de Llewellyn en 1903-1904, le *Survey of Egypt*, section « *Desert Survey* » par Murray entre 1907 et 1966, les missions de prospection des Klemm dans le désert Oriental entre 1989 et 1993, la mission Coptos et désert Oriental (Université du Michigan et d'Assiut) en 1993, les missions de prospection de Sidebotham (Université du Delaware) en 1995, et l'*Eastern Desert Survey* (EDS) de Rohl entre 1997 et 2000.

### Description générale

Ce site comprend des mines d'or probablement exploitées depuis l'Ancien ou le Moyen Empire, mais surtout pendant le Nouvel Empire et la période ptolémaïque.

L'exploitation de l'or dans cette région a nécessité la construction de campements pendant le Nouvel Empire et la période ptolémaïque, et l'utilisation de nombreux outils de broyage du quartz qui ont été réutilisés dans la construction de bâtiments modernes. Le traitement du quartz aurifère est à l'origine d'importants déblais.

#### Mine Ancien/Moyen Empire

25°04'30" N, 33°47'30" E

Dans la pente de la montagne, une tranchée profonde présentant un axe nord-sud pourrait avoir été creusée pendant l'Ancien ou le Moyen Empire en raison des parois lisses taillées par de lourdes masses en pierre. La profondeur maximale de la tranchée est de 15 m.

(KLEMM, KLEMM 2013, p.198)

#### Campement nord et mines du Nouvel Empire

Un grand campement disparu aujourd'hui mais encore visible en 2004 a été repéré à 25°04'43" N, 33°47'24" E, à 25°04'45" N, 33°47'31" E, et peut-être à 25°04'52" N, 33°47'50" E. Il s'agit du campement nord signalé par les Klemm (KLEMM, KLEMM 2013).

L'occupation du site au Nouvel Empire était révélée par quelques cabanes rectangulaires et de nombreux outils de broyage : meules ovales, broyeurs, enclumes à dépressions circulaires.

Ces outils étaient éparpillés sur le sol, mais certains ont été réutilisés dans la maçonnerie de bâtiments modernes.

Autour de ce campement nord, les Klemm ont vu des traces de « wadiworking », d'exploitation des blocs de quartz dispersés dans le wadi.

Au nord des abris, dans un axe est-ouest, plusieurs tranchées de différentes profondeurs ont été creusées sur 900 m. Le quartz aurifère a certainement été exploité durant le Nouvel Empire, et à la période ptolémaïque pendant laquelle un fort a été construit.

Le site a été lourdement et totalement détruit par des mineurs modernes dans les années 2010. Le processus avait d'ailleurs commencé bien avant en raison de la réouverture des mines par une société britannique au début du 20e siècle, et à cause de l'emplacement du site localisé à proximité d'une route moderne et donc particulièrement accessible pour des mineurs clandestins.

## Bibliographie

COUYAT 1910b, p. 538 ; KLEMM, KLEMM 2013, p. 193-203 ; MEREDITH 1953b, p. 95, 97 ; MURRAY 1925, p. 145 ; SIDEBOTHAM 2011, p. 102, 133 ; SIDEBOTHAM, GATES-FOSTER 2019, p. 53, 71, 204-205, 214-215, 224, 236, 250, 258, 260 ; WRIGHT 1993a.





## **30– Abu Ashayir**

25°06'42.0012" N ; 33°49'41.0016" E (X = 33,82805600 ; Y = 25,11166700)

### **Périodes d'occupation**

Périodes attestées : Nouvel Empire

Dynasties attestées du Moyen au Nouvel Empire : non spécifié

Souverains attestés au Moyen et au Nouvel Empire : non spécifié

### **Toponymes et graphies**

Toponymes : Abu Ashayir

Graphies : Abu Ashayir

### **Type de site**

Campement

### **Présence d'inscriptions ou de représentations iconographiques**

non

### **Historiographie du site**

Prospecté par les missions de prospection des Klemm dans le désert Oriental entre 1989 et 1993.

### **Description générale**

Un grand campement de plus de 45 cabanes date probablement du Nouvel Empire, mais sans certitude car aucun matériel n'a été retrouvé. Les Klemm justifient cette datation par l'architecture des huttes rectangulaires aux murs et aux angles irréguliers. Chaque cabane peut être composée d'une seule pièce ou de deux, rarement plus.

En l'absence de toute trace d'exploitation aurifère dans cette région, il est difficile de connaître la raison d'être de ce grand campement.

### **Bibliographie**

KLEMM, KLEMM 2013, p. 192-193.

## **31 – Suwayqat**

25°08'08.0016" N ; 33°50'47.0004" E (X = 33,84638900 ; Y = 25,13555600)

### **Périodes d'occupation**

Périodes attestées : Nouvel Empire

Dynasties attestées du Moyen au Nouvel Empire : non spécifié

Souverains attestés au Moyen et au Nouvel Empire : non spécifié

### **Toponymes et graphies**

Toponymes : Suwayqat

Graphies : Wadi Suwayqat

### **Type de site**

Site d'extraction ; campement

Matériau extrait : or

### **Présence d'inscriptions ou de représentations iconographiques**

non

### **Historiographie du site**

Prospecté par les missions de prospection des Klemm dans le désert Oriental entre 1989 et 1993.

### **Description générale**

Le site de Suwayqat est un campement du Nouvel Empire construit pour abriter des travailleurs. Aucune mine n'ayant été trouvée à proximité, ces derniers ramassaient probablement du quartz aurifère dans le wadi (« wadiworking »).

Le campement se compose de plusieurs huttes en bordure de wadi.

### **Bibliographie**

KLEMM, KLEMM 2013, p. 192-193.

## **32 – Umm Salatit**

25°10'45.0012" N ; 33°54'48.9996" E (X = 33,91361100 ; Y = 25,17916700)

### **Périodes d'occupation**

Périodes attestées : Nouvel Empire ; Période gréco-romaine

Dynasties attestées du Moyen au Nouvel Empire : non spécifié

Souverains attestés au Moyen et au Nouvel Empire : non spécifié

### **Toponymes et graphies**

Toponymes : Umm Salatit

Graphies : Umm Salatit

### **Type de site**

Site d'extraction ; campement

Matériau extrait : or

### **Présence d'inscriptions ou de représentations iconographiques**

non

### **Historiographie du site**

Prospecté par les missions de prospection des Klemm dans le désert Oriental entre 1989 et 1993.

### **Description générale**

Près d'une route moderne au nord du Gebel el-Hamri, des groupes de cabanes sont visibles sur l'imagerie satellite. L'étude de D. et R. Klemm a révélé une occupation du Nouvel Empire et de l'époque ptolémaïque. Des outils de ces deux périodes et des céramiques ptolémaïques prouvent qu'il y a eu une exploitation de l'or dans cette région au cours de ces périodes.

Dans le campement étudié par les Klemm, des meules ovales ont été trouvées près de fragments de quartz gris clair. Les huttes semblent présenter une architecture du Nouvel Empire.

### **Bibliographie**

KLEMM, KLEMM 2013, p. 190-191.

## **33 – Umm Salim**

25°09'38.0016" N ; 33°58'00.0012" E (X = 33,96666700 ; Y = 25,16055600)

### **Périodes d'occupation**

Périodes attestées : Nouvel Empire

Dynasties attestées du Moyen au Nouvel Empire : non spécifié

Souverains attestés au Moyen et au Nouvel Empire : non spécifié

### **Toponymes et graphies**

Toponymes : Umm Salim

Graphies : Umm Salim

### **Type de site**

Site d'extraction ; campement

Matériau extrait : or

### **Présence d'inscriptions ou de représentations iconographiques**

non

### **Historiographie du site**

Prospecté par les missions de prospection des Klemm dans le désert Oriental entre 1989 et 1993.

### **Description générale**

De part et d'autre du Wadi Umm Salim, le campement du Nouvel Empire compte 15 grandes cabanes à pièces multiples avec des meules ovales à l'intérieur et à l'extérieur.

Un petit terril résulte du broyage du quartz aurifère dans le secteur.

### **Bibliographie**

KLEMM, KLEMM 2013, p. 191-192.



## 34 – Wadi el-Miyah inscriptions

25°09'49.0000" N ; 33°38'40.0000" E (X = 33,6444444 ; Y = 25,1636111)

### Périodes d'occupation

Périodes attestées : Nouvel Empire

Dynasties attestées du Moyen au Nouvel Empire : non spécifié

Souverains attestés au Moyen et au Nouvel Empire : non spécifié

### Toponymes et graphies

Toponymes : Wadi el-Miyah [inscriptions]

Graphies : Wadi Mia

### Type de site

Lieu inscrit

### Présence d'inscriptions ou de représentations iconographiques

oui [34\_001 à 34\_003]

### Historiographie du site

Prospecté par l'expédition du désert Oriental égyptien de l'Université du Minnesota (UMEEDE) entre 1992 et 2003.

### Description générale

Trois groupes d'inscriptions sont situés dans cette section du Wadi el-Miyah. Ils ont été enregistrés par l'expédition du désert Oriental égyptien de l'Université du Minnesota (UMEEDE) (ROTHE *et al.* 2008, p. 210-217, MI01-06).

Deux des inscriptions sont datées du Nouvel Empire (MI04 et 05 [34\_002-003]), et une autre de cette période est située à 25°09'39" N, 33°38'21" E (MI01 [34\_001]).

### Bibliographie

ROTHE *et al.* 2008, p. 210-217.



## **35 – Bokari south**

25°13'19.0000" N ; 33°44'01.0000" E (X = 33,7336111 ; Y = 25,2219444)

### **Périodes d'occupation**

Périodes attestées : Nouvel Empire

Dynasties attestées du Moyen au Nouvel Empire : non spécifié

Souverains attestés au Moyen et au Nouvel Empire : non spécifié

### **Toponymes et graphies**

Toponymes : Bokari

Graphies : Abu Bokari ; Bakare ; Bakari ; Bakriya ; Bokari ; Wadi Abu Bokari

### **Type de site**

Site d'extraction ; campement

Matériau extrait : or

### **Présence d'inscriptions ou de représentations iconographiques**

non

### **Historiographie du site**

Prospecté par les missions de prospection des Klemm dans le désert Oriental entre 1989 et 1993.

Visité par la Mission Archéologique Française du Désert Oriental (MAFDO) en 2018.

### **Description générale**

À environ 5 km au sud-ouest de Bokari [36], un grand campement du Nouvel Empire est situé dans un petit wadi.

Une cinquantaine de cabanes rectangulaires sont construites pour la plupart avec deux pièces.

Les murs en blocs irréguliers s'appuient souvent sur la pente de la montagne ou sur de grands rochers.

Dans le campement, des meules en pierre ovales, des broyeurs de taille inhabituelle (30 cm de long) et des fragments de quartz à l'intérieur des angles des cabanes sont les preuves du broyage de l'or.

### **Bibliographie**

KLEMM, KLEMM 2013, p. 187-190.

## **36 – Bokari**

25°15'07.0000" N ; 33°46'10.0000" E (X = 33,7694444 ; Y = 25,2519444)

### **Périodes d'occupation**

Périodes attestées : Pré et proto-dynastique ; Nouvel Empire ; Période gréco-romaine ; Période byzantine et islamique

Dynasties attestées du Moyen au Nouvel Empire : non spécifié

Souverains attestés au Moyen et au Nouvel Empire : non spécifié

### **Toponymes et graphies**

Toponymes : Bokari

Graphies : Abu Bokari ; Bakare ; Bakari ; Bakriya ; Bokari ; Wadi Abu Bokari

### **Type de site**

Site d'extraction ; campement

Matériau extrait : or

### **Présence d'inscriptions ou de représentations iconographiques**

non

### **Historiographie du site**

Prospecté par les missions de prospection des Klemm dans le désert Oriental entre 1989 et 1993, et la mission de prospection archéo-métallurgique de Mersa Alam en 1996.

Visité par la Mission Archéologique Française du Désert Oriental (MAFDO) en 2018.

### **Description générale**

Campements et mines d'or du début de la période dynastique au début de la période arabe.

La zone de Bokari est située au nord du Wadi Miyah. Elle comprend plusieurs sites du Nouvel Empire et un site de traitement ptolémaïque.



Une occupation romaine et romaine tardive est postulée dans KLEMM, KLEMM 2013, p. 182. Cependant, il est plus probable qu'il s'agisse d'une occupation médiévale, compte tenu de la céramique trouvée en surface.

Le site a été fortement détruit par des travaux récents.

#### Campement est

Près du Wadi el-Miyah, de nombreuses cabanes du Nouvel Empire sont alignées au pied des collines. Elles abritaient les travailleurs exploitant l'or du wadi.

#### Campement nord

25°15'44" N, 33°45'09" E

Un vaste campement du Nouvel Empire est associé à des vestiges de l'exploitation du quartz du wadi.

Parmi les cabanes, on remarque un kiosque légèrement surélevé et un bâtiment isolé au sommet d'un rocher en saillie, peut-être destiné à un responsable de mission.

#### Campements ouest

25°15'04.7520" N, 33°44'44.0880" E

De grands campements du Nouvel Empire relativement bien conservés sont disséminés le long d'un wadi adjacent.

#### **Bibliographie**

KLEMM, KLEMM 1994, p. 220 (N° 65-66) ; KLEMM, KLEMM 2013, p. 179-189 ; ROTHENBERG *et al.* 1998, p. 7-8 ; SIDEBOTHAM, GATES-FOSTER 2019, p. 53, 60-62, 66, 71, 204, 258, 260 ; SIDEBOTHAM, WENDRICH 1996, p. 382-383.

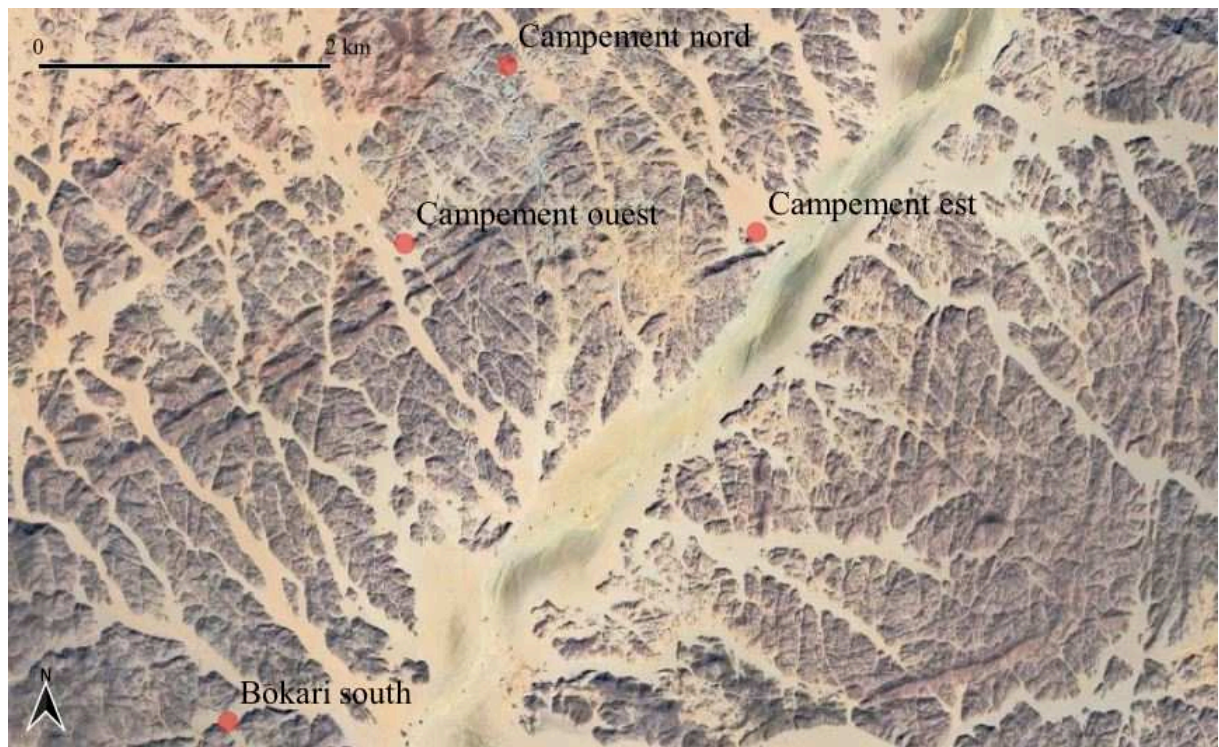

## **37 – El-Hisinat**

25°17'42.0000" N ; 33°48'28.0008" E (X = 33,80777800 ; Y = 25,29500000)

### **Périodes d'occupation**

Périodes attestées : Ancien Empire ; Moyen Empire ; Nouvel Empire ; Période gréco-romaine

Dynasties attestées du Moyen au Nouvel Empire : non spécifié

Souverains attestés au Moyen et au Nouvel Empire : non spécifié

### **Toponymes et graphies**

Toponymes : El-Hisinat

Graphies : El-Hisinat

### **Type de site**

Site d'extraction ; campement

Matériau extrait : or

### **Présence d'inscriptions ou de représentations iconographiques**

non

### **Historiographie du site**

Prospecté par les missions de prospection des Klemm dans le désert Oriental entre 1989 et 1993.

### **Description générale**

Dans cette région, le quartz aurifère a été extrait pendant l'Ancien et/ou le Moyen Empire, le Nouvel Empire et la période ptolémaïque, d'après les outils trouvés près des mines.

Les traces de l'occupation du Nouvel Empire sont également visibles dans trois campements, au nord, au sud et au sud-est du site.

### Campement et mines nord

Un campement du Nouvel Empire bien préservé est visible sur la rive nord du wadi el-Miyah et sur les rives d'un affluent nord.

Il se compose de 40 cabanes constituées de dalles rocheuses plates, et dont les murs sont préservés sur une hauteur de 1m.

La plupart des cabanes mesurent environ 7 m de long et 4 m de large, et comportent 2 ou 3 pièces. Beaucoup d'entre elles possèdent une annexe carrée de 2 m de large appuyée au mur faisant face à la montagne.

L'accès aux cabanes se fait du côté de la montagne et non du wadi.

Les huttes ne sont pas accolées mais distantes d'environ 5 à 8 mètres.

Peu d'outils ont été trouvés dans le campement.

Près de ce campement, une veine de quartz a été exploitée sur 10 m. L'épaisseur de la veine est d'environ 80 cm.

Sur la rive opposée du wadi el-Miyah, à l'embouchure d'un wadi affluent menant au campement et aux mines sud, 9 autres cabanes contenant des meules ont été trouvées.

### Campement et mines sud

25°16'52" N, 33°48'59" E

Le long d'un wadi affluent, au sud du Wadi el-Miyah, l'exploitation du quartz du wadi (« wadiworking ») peut être constatée grâce à la présence d'amas de fragments de quartz.

Dans la partie orientale du wadi, un filon de quartz a été exploité pendant le Nouvel Empire et la période ptolémaïque. Près du filon, 10 cabanes et des outils ont été trouvés, en particulier des pics en pierre et des broyeurs.

### Campement et mines sud-est

25°16'53" N, 33°49'17" E

À l'est du campement sud, un grand campement du Nouvel Empire de 25 cabanes se trouve sur la rive ouest du wadi et sur une petite colline s'élevant dans le wadi.

Il s'agit de cabanes rectangulaires, relativement grandes, comportant généralement 2 pièces.

La prospection a permis d'observer la présence de meules et de molettes.

Près de ce campement, un filon de quartz a été exploité au cours du Nouvel Empire.  
Ce filon était déjà exploité durant l'Ancien et/ou le Moyen Empire, et l'a été également durant la période ptolémaïque.

L'épaisseur moyenne du filon de quartz est de 80 cm (max 1,5 m).

La profondeur finale d'exploitation se situe généralement entre 5 et 10 m sous la surface, (max 25 m).

### **Bibliographie**

KLEMM, KLEMM 2013, p. 174-178.





## **38 – Rokham**

25°17'58.8120" N ; 33°57'56.4120" E (X = 33,96567000 ; Y = 25,29967000)

### **Périodes d'occupation**

Périodes attestées : Nouvel Empire ; Période gréco-romaine

Dynasties attestées du Moyen au Nouvel Empire : non spécifié

Souverains attestés au Moyen et au Nouvel Empire : non spécifié

### **Toponymes et graphies**

Toponymes : Atafila ; El-Hemri ; Gebel Rokham

Graphies : Ar-Rukham ; Atafila ; Gebel Rokham ; Jabal Rokham

### **Type de site**

Site d'extraction

Matériau extrait : marbre

### **Présence d'inscriptions ou de représentations iconographiques**

non

### **Historiographie du site**

Découverte par Alford en 1899.

Prospecté par les missions de prospection de Sidebotham (Université du Delaware) en 1995.

### **Description générale**

Carrière de marbre, exploitée au Nouvel Empire et à l'époque romaine.

Cette carrière de marbre blanc est la seule carrière de marbre connue à ce jour en Égypte.

Découverte par la géologue Charles John Alford en 1899, elle a été détruite par des travaux d'extraction modernes avant 1995, date à laquelle la mission de prospection de Sidebotham (Université du Delaware) a visité le site.

Le matériel est rare et n'est représenté que par des céramiques éparses datées principalement du Nouvel Empire et de la période romaine.

De nombreuses statues de la 18<sup>e</sup> dynastie en marbre blanc provenant de cette carrière sont connues (SIDEBOTHAM, GATES-FOSTER 2019, p. 62).

### **Bibliographie**

ALFORD 1901-1902, p. 14-15 ; BALL 1912, p. 349 ; HARRELL 2002, p. 240 ; HARRELL, STOREMYR 2009 ; HUME 1907, p. 24, 39, 58-59 ; HUME 1934-1937, p. 171-172 ; KLEMM, KLEMM 1993, p. 427-429, 444 ; KLEMM, KLEMM 2008, p. 312-314 ; SIDEBOTHAM 2011, p. 134, 167 ; SIDEBOTHAM, GATES-FOSTER 2019, p. 5, 48, 62-64, 68, 71, 255, 413.

## **39 – Umm Samra**

25°17'08.0016" N ; 34°07'23.0016" E (X = 34,12305600 ; Y = 25,28555600)

### **Périodes d'occupation**

Périodes attestées : Nouvel Empire

Dynasties attestées du Moyen au Nouvel Empire : non spécifié

Souverains attestés au Moyen et au Nouvel Empire : non spécifié

### **Toponymes et graphies**

Toponymes : Umm Samra

Graphies : Umm Samra

### **Type de site**

Site d'extraction ; campement

Matériau extrait : or

### **Présence d'inscriptions ou de représentations iconographiques**

non

### **Historiographie du site**

Prospecté par les missions de prospection des Klemm dans le désert Oriental entre 1989 et 1993.

### **Description générale**

Campements et mine du Nouvel Empire.

Le campement principal se compose d'une cinquantaine de cabanes contenant des meules. Elles sont associées à des vestiges d'exploitation du quartz du wadi (« wadiworking »).

Au nord de ce campement, quelques cabanes sont construites près de filons de quartz (25°17'38" N, 34°07'07" E). Les meules n'ayant pas été remployées comme enclumes après usure, l'occupation a dû être de courte durée.

## Bibliographie

KLEMM, KLEMM 2013, p. 178-179.

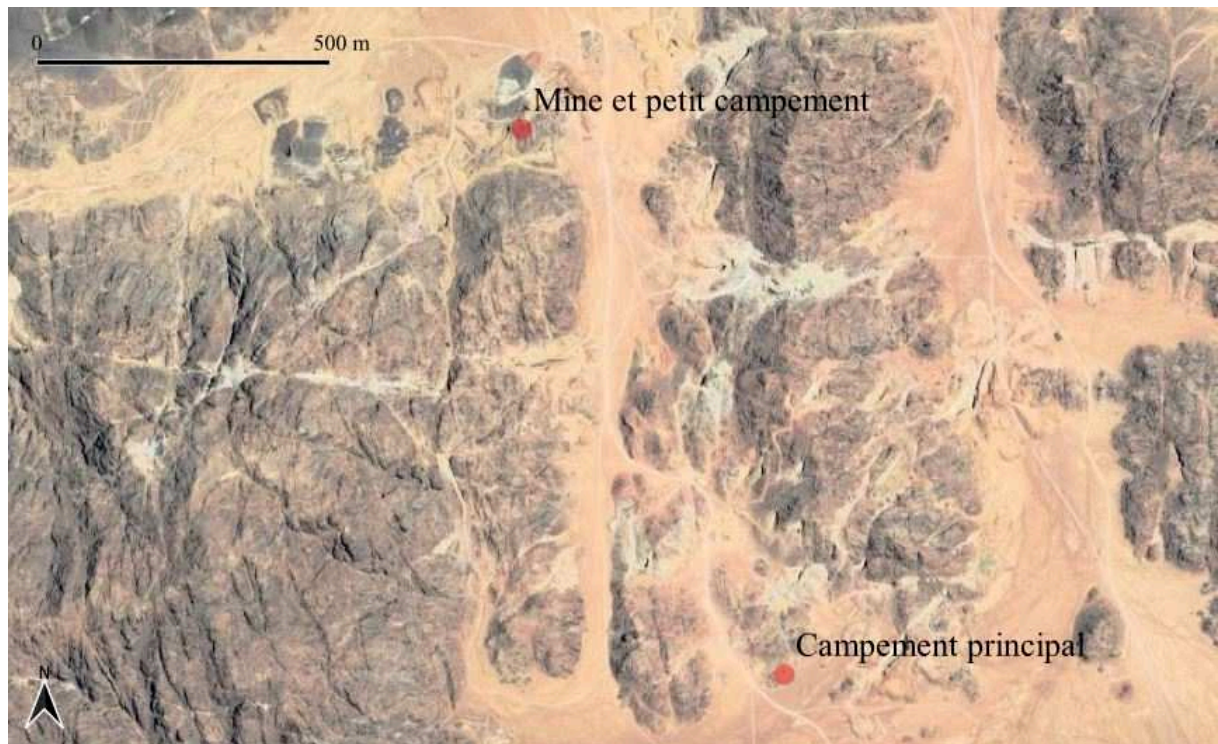

## **40 – Batur**

25°14'04.0000" N ; 33°19'20.0000" E (X = 33,32220000 ; Y = 25,23444000)

### **Périodes d'occupation**

Périodes attestées : Nouvel Empire

Dynasties attestées du Moyen au Nouvel Empire : non spécifié

Souverains attestés au Moyen et au Nouvel Empire : non spécifié

### **Toponymes et graphies**

Toponymes : Batur

Graphies : Wadi Batur

### **Type de site**

Lieu inscrit

### **Présence d'inscriptions ou de représentations iconographiques**

oui [40\_001]

### **Historiographie du site**

Prospecté par l'expédition du désert Oriental égyptien de l'Université du Minnesota (UMEEDE) entre 1992 et 2003.

### **Description générale**

Sur la rive sud du Wadi el-Batur, sur une paroi rocheuse orientée vers l'ouest, deux lignes de hiéroglyphes ont été écrites au cours du Nouvel Empire.

### **Bibliographie**

ROTHE *et al.* 2008, p. 184-185.



## 41 – Shalul

25°17'36.0000" N ; 33°31'27.0000" E (X = 33,5241667 ; Y = 25,2933333)

### Périodes d'occupation

Périodes attestées : Ancien Empire ; Nouvel Empire

Dynasties attestées du Moyen au Nouvel Empire : 18

Souverains attestés au Moyen et au Nouvel Empire : Amenhotep I; Thoutmosis III

### Toponymes et graphies

Toponymes : Shalul

Graphies : Wadi Shalul

### Type de site

Lieu inscrit

### Présence d'inscriptions ou de représentations iconographiques

oui [41\_001 à 41\_011]

### Historiographie du site

Prospecté par Green en 1902, et l'expédition du désert Oriental égyptien de l'Université du Minnesota (UMEEDE) entre 1992 et 2003.

### Description générale

Quatre groupes d'inscriptions ont été enregistrés dans le Wadi el-Shalul par l'expédition du désert Oriental égyptien de l'Université du Minnesota (UMEEDE) (ROTHE *et al.* 2008, p. 218-233, SL01-14).

Les inscriptions les plus au nord-est ne sont pas datées (SL13-14 : 25°20'18" N, 33°33'33" E).

Les trois autres groupes comprennent des inscriptions du Nouvel Empire.

L'inscription [41\_001] (SL12) est située à 25°20'06" N, 33°33'06" E.

La localisation du groupe principal d'inscriptions, [41\_002-009] (SL03-11) et [41\_011] (SL06), définit les coordonnées du site.

Deux autres inscriptions, dont une du Nouvel Empire [41\_010] (SL01), sont situées à 25°17'27" N, 33°30'31" E, à 0,5 km au nord de la jonction entre Wadi el-Shalul et Wadi el-Batur.

### Bibliographie

GREEN 1909 ; HIKADE 2001 ; ROTHE *et al.* 2008, p. 218-233.

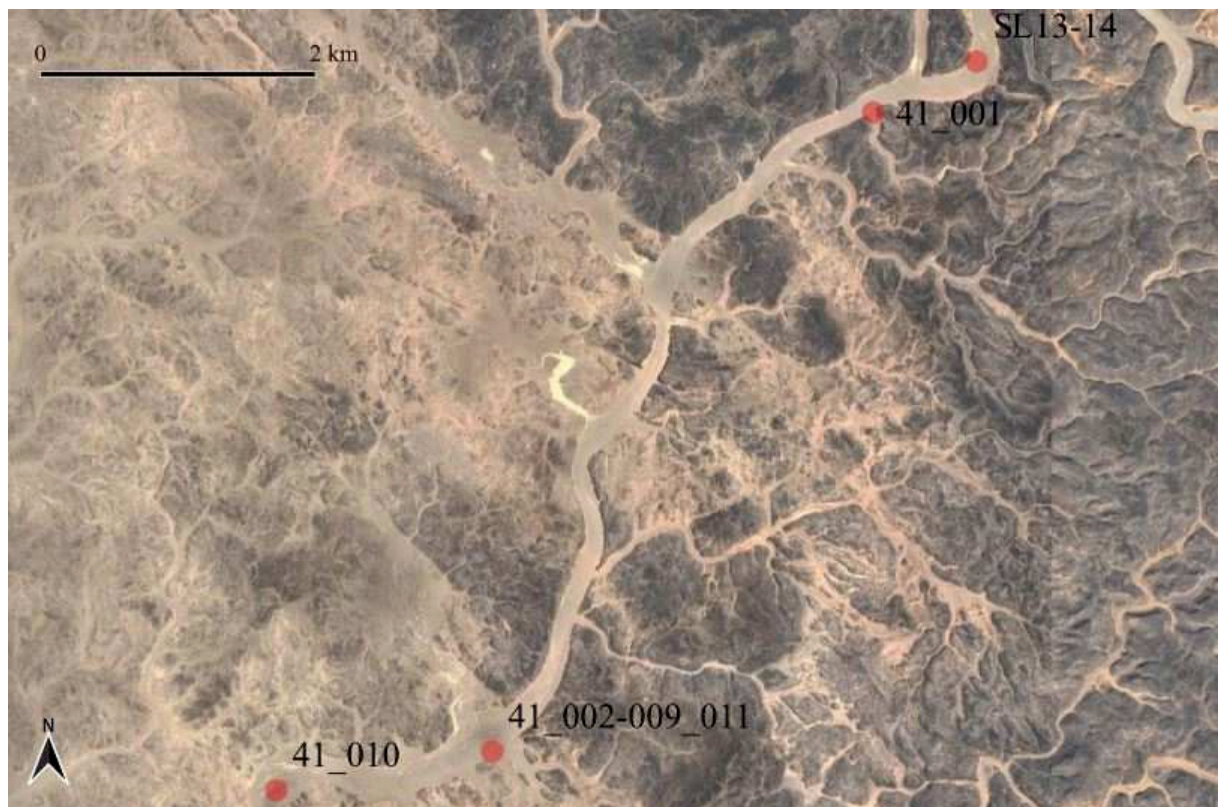

## **42 – Abu Muawad**

25°18'35.0000" N ; 33°42'07.9992" E (X = 33,70222200 ; Y = 25,3097222)

### **Périodes d'occupation**

Périodes attestées : Nouvel Empire

Dynasties attestées du Moyen au Nouvel Empire : 18

Souverains attestés au Moyen et au Nouvel Empire : Thoutmosis III

### **Toponymes et graphies**

Toponymes : Abu Muawad

Graphies : Abu Muawad

### **Type de site**

Site d'extraction ; campement ; lieu inscrit

Matériau extrait : or

### **Présence d'inscriptions ou de représentations iconographiques**

oui [42\_001 à 42\_006]

### **Historiographie du site**

Prospecté par les missions de prospection épigraphique de Green en Etbai en 1902, les missions de prospection des Klemm dans le désert Oriental entre 1989 et 1993, l'expédition du désert Oriental égyptien de l'Université du Minnesota (UMEEDE) entre 1992 et 2003.

### **Description générale**

Plusieurs campements du Nouvel Empire et la localisation d'inscriptions ont été décrits par D. et R. Klemm.

L'occupation principale du site est un campement de 40 cabanes du Nouvel Empire avec des outils, mais sans aucune céramique.

Une réoccupation arabe précoce peut être remarquée.

Dans KLEMM, KLEMM 2013, d'autres campements plus petits et des terrils sont signalés :

- 33°46'19.6320" ; 25°18'13.1040"
- 33°46'27.5160" ; 25°18'58.7880"
- 33°45'41.5800" ; 25°18'50.7240"
- 33°45'47.7720" ; 25°19'30.3240"
- 33°44'53.0880" ; 25°20'24.6480"
- 33°44'23.3520" ; 25°19'21.9360"
- 33°42'58.2840" ; 25°19'17.4720"
- 33°39'39.5640" ; 25°18'31.1040"

Des inscriptions dans le Wadi Abu Muawad sont rapportées par l'expédition du désert Oriental égyptien de l'Université du Minnesota (UMEEDE).

Les inscriptions MW01 (33°33'04" E, 25°14'57" N) à MW13 (33°35'51" E, 25°16'41" N) sont dispersées le long de la partie occidentale du Wadi Abu Muawad.

Parmi elles, 6 inscriptions sont datées du Nouvel Empire, [42\_001 à 42\_006].

Dans GREEN 1909, l'auteur a nommé à tort le Wadi el-Shalul "Wadi Um 'Awad", en raison de la proximité du wadi Abu Muawad. Certaines de ses inscriptions, du no. 1 à no. 9 peuvent être correctement localisées dans le Wadi el-Shalul grâce à la publication de ROTHE *et al.* 2008.

### **Bibliographie**

GREEN 1909, p. 249-250 ; KLEMM, KLEMM 2013, p. 172-173 ; ROTHE *et al.* 2008.





## 43 – Gadalla

25°22'26.0004" N ; 33°43'32.0016" E (X = 33,72555600 ; Y = 25,37388900)

### **Périodes d'occupation**

Périodes attestées : Nouvel Empire

Dynasties attestées du Moyen au Nouvel Empire : non spécifié

Souverains attestés au Moyen et au Nouvel Empire : non spécifié

### **Toponymes et graphies**

Toponymes : Gadalla

Graphies : Talat Gadalla ; Talet (Tila) Gadalla

### **Type de site**

Site d'extraction ; campement

Matériau extrait : or

### **Présence d'inscriptions ou de représentations iconographiques**

non

### **Historiographie du site**

Prospecté par les missions de prospection des Klemm dans le désert Oriental entre 1989 et 1993.

### **Description générale**

Le site de Gadalla se compose de plusieurs campements du Nouvel Empire dispersés dans une zone montagneuse près du Talat el-Gadalla et de son intersection avec le Wadi el-Shalul.

Ces campements sont associés à des mines d'or.

#### Campement sud

Ce grand campement du Nouvel Empire se compose de 20 cabanes construites à partir de pierres plates. La taille moyenne de ces cabanes est de 10 à 12 m de long et de 3 à 4 m de large. Elles ont entre 3 et 6 pièces, et sont souvent prolongées par une terrasse délimitée par un muret. Le sol des terrasses et des cabanes sont recouverts d'outils : des meules ovales du Nouvel Empire, des molettes, des enclumes et des broyeurs.

Certaines des meules ont été réutilisées comme enclumes après usure, certainement en raison d'une longue occupation.

À côté des grandes cabanes, se trouvent de petites huttes comportant une seule pièce d'environ 3 x 4 m, mais souvent complétée par une petite extension.

La datation du campement est confirmée par des tessons de céramique du Nouvel Empire.

Ce campement est relativement éloigné du filon de quartz exploité au nord. Près de la mine, quelques cabanes sont installées en bordure de wadi.

Dans un wadi latéral étroit, un barrage protégeait les cabanes des inondations et permettait la captation d'eau de pluie.

#### Campement nord

25°23'18.9996" N, 33°43'32.0016" E

Le campement du Nouvel Empire dans le wadi est composé de 4 groupes de cabanes. Celles-ci sont mieux conservées sur les hauteurs que dans le wadi.

De grandes meules et des enclumes ont été trouvés dans le campement. Certaines meules ont été réutilisées comme enclumes.

#### Campement minier

25°23'07.5120" N, 33°42'29.1960" E

Ce campement du Nouvel Empire est situé dans la montagne, près de mines. Il se compose de 12 cabanes, rondes et rectangulaires.

Le campement contenait de nombreux outils en pierre, dont des meules du Nouvel Empire.

À 1,3 km au sud-est se trouvent des groupes de cabanes rectangulaires à 2 ou 3 pièces, ainsi que des traces d'exploitation du quartz du wadi (« wadiworking »).

#### **Bibliographie**

HASSAAN, EL-SAWY 2009 ; KLEMM, KLEMM 2013, p. 168-171.



## 44 – Daghbag/Compasi

25°24'12.0000" N ; 33°49'06.0000" E (X = 33,8183333 ; Y = 25,4033333)

### Périodes d'occupation

Périodes attestées : Ancien Empire ; Nouvel Empire ; Période gréco-romaine

Dynasties attestées du Moyen au Nouvel Empire : 18

Souverains attestés au Moyen et au Nouvel Empire : Thoutmosis III

### Toponymes et graphies

Toponymes : Compasi ; Daghbag

Graphies : Bīr-Dag̃bag ; Campasi ; Compasi ; Compasi - Ruins ; Compasi / Abu Gureya ; Compsa ; Comvasin ; Connasim ; Conpasin ; Dagbag ; Daghbag ; Daghbag I ; Daghbaï ; Dakhbaj ; Hydreuma ; Kambāsī ; Kompasi ; W. Daghbag ; Κομπασε□ ; Κομπασ□ ; Κομπασ□ ?

### Type de site

Site d'extraction ; campement

Matériau extrait : or

### Présence d'inscriptions ou de représentations iconographiques

oui [44\_001 à 44\_012]

### Historiographie du site

Prospecté par l'expédition Purdy-Colston en 1873, les missions de prospection épigraphique de Green en Etbai en 1902, la mission de prospection géologique de Couyat (IFAO) en 1908, les missions de prospection des Klemm dans le désert Oriental entre 1989 et 1993, les missions de prospection de Sidebotham (Université du Delaware) en 1990 et 1993, la mission Coptos et désert Oriental (Université du Michigan et d'Assiut) en 1991, l'expédition du désert Oriental égyptien de l'Université du Minnesota (UMEED) entre 1992 et 2003.

Visité par la Mission Archéologique Française du Désert Oriental (MAFDO) en 2015 et 2018.

## **Description générale**

Site complexe, occupé de l'Ancien Empire à la période romaine, pour l'exploitation de l'or.

Sur ce site placé sur la route de Coptos à Berenike, un fort romain appelé Compasi a été construit.

Au sud et au nord d'un campement ptolémaïque et romain se trouvent deux campements du Nouvel Empire.

### Campement nord

Sur la rive ouest du wadi, un campement est composé d'un alignement de cabanes généralement divisées en trois pièces. La longueur moyenne des cabanes est de 10 m, et la hauteur conservée des murs est de 1 m.

Près des cabanes, de nombreuses meules ovales en pierre et des broyeurs témoignent de l'exploitation aurifère de la région.

Sur la rive est du wadi, une mine étroite et son terril était visible lorsque les Klemm ont visité le site. La partie stérile au centre du filon était encore en place, les anciens mineurs n'ayant enlevé que le quartz aurifère de part et d'autre.

En 2018, l'entrée de la mine avait été détruite, laissant deviner une galerie souterraine. D'autres entrées de mines étaient visibles au sommet de la montagne.

### Inscriptions nord

25°24'58" N, 33°48'54" E

Ensemble d'inscriptions associées à un puits asséché dans la partie nord de Daghabag.

Les trois inscriptions du Nouvel Empire sont mentionnées dans ROTHE *et al.* 2008, p. 188-191 (DG01-02 [44\_002-003], DG04 [44\_005]).

Une inscription de l'Ancien Empire est visible dans ce groupe.

### Campement sud

25°23'19.4280" N, 33°49'08.1840" E

À l'est et à l'ouest du wadi Daghabag, plusieurs groupes de huttes bordent les wadis affluents dans la zone du puits asséché de Bir Daghabag.

On compte 20 à 30 cabanes à l'ouest, et une quarantaine à l'est.

Des terrils sont associés à ces constructions.



### Inscriptions sud

25°23'31" N, 33°49'10" E

Ensemble d'inscriptions du Nouvel Empire associées au puits et au campement minier.

Les trois inscriptions du Nouvel Empire sont mentionnées dans ROTHE *et al.* 2008, p. 192-194 (DG05-07 [44\_001, 006-007]).

Des inscriptions de l'Ancien Empire et d'autres non datées sont également présentes dans ce groupe.

### **Bibliographie**

BAGNALL *et al.* 2001, p. 329 ; COLSTON 1886, p. 492, 500-504 ; COUYAT 1910b, p. 537-538 ; CRÉPY, REDON 2022 ; GREEN 1909, p. 250 ; HUME 1937, p. 733-734 ; KLEMM, KLEMM 1994, p. 208, 220 ; KLEMM, KLEMM 2013, p. 161-168 ; LESQUIER 1918, p. 432, 450, 452-453 ; MASPERO 1902, p. 194 ; MEREDITH 1952 ; MURRAY 1925, p. 140, 144 ; REDDÉ, GOLVIN 1987, p. 60 ; ROTHE *et al.* 2008, p. 186-199 ; SIDEBOTHAM 1986, p. 65 ; SIDEBOTHAM 2011, p. 134, 154, 159 ; SIDEBOTHAM *et al.* 2008, p. 335 ; SIDEBOTHAM, GATES-FOSTER 2019, p. 256-261 (5, 10-11, 22, 37, 42, 44, 48, 54, 63, 71, 78, 117, 204, 244, 255-261, 294, 299, 301, 304, 309, 366-367, 413).



## **45 – Daghbag East**

25°24'07.0000" N ; 33°51'34.0000" E (X = 33,8594444 ; Y = 25,4019444)

### **Périodes d'occupation**

Périodes attestées : Ancien Empire ; Moyen Empire ; Nouvel Empire ; Période gréco-romaine

Dynasties attestées du Moyen au Nouvel Empire : non spécifié

Souverains attestés au Moyen et au Nouvel Empire : non spécifié

### **Toponymes et graphies**

Toponymes : Daghbag [east]

Graphies : Daghbag II, III

### **Type de site**

Site d'extraction ; campement

Matériau extrait : or

### **Présence d'inscriptions ou de représentations iconographiques**

non

### **Historiographie du site**

Prospecté par les missions de prospection des Klemm dans le désert Oriental entre 1989 et 1993.

Visité par la Mission Archéologique Française du Désert Oriental (MAFDO) en 2018.

### **Description générale**

Le site, étudié par D. et R. Klemm (« Daghbag II et III », KLEMM, KLEMM 2013 p. 161-165) et par la MAFDO, se compose d'un campement non daté, probablement du Nouvel Empire ou de la période ptolémaïque, et de mines exploitées au cours de ces périodes.

Les mines étaient déjà exploitées pendant l'Ancien ou le Moyen Empire.

Le campement est composé de cabanes rectangulaires contiguës alignées de chaque côté du wadi, avec des murs réguliers et des portes orientées vers le wadi.

Parmi les éboulis dus à l'effondrement des murs, des meules du Nouvel Empire brisées ont été trouvées.

Ce secteur est appelé « Daghbag II (house ruins) » dans KLEMM, KLEMM 2013, p. 161, mais n'est pas décrit.

### Mine

25°24'29" N, 33°51'17" E

La mine est accessible par plusieurs puits et les parois sont maintenus grâce à de nombreux piliers ménagés par les mineurs pendant le creusement. Les galeries suivent strictement le filon de quartz en évitant autant que possible l'extraction de roche stérile, ce qui est une particularité des mines d'or du Nouvel Empire selon Klemm.

La mine était déjà en activité à l'Ancien ou au Moyen Empire, d'après la découverte de pics et de mortiers en pierre utilisés pendant ces périodes. La mine a été rouverte au Nouvel Empire, entraînant la destruction de traces d'extraction de l'Ancien et/ou du Moyen Empire.

En 2018, cette mine avait été mise au jour par des mineurs modernes ayant détruit une paroi. Cette destruction a permis à l'équipe de la MAFDO d'observer l'intérieure de la galerie antique présentant une surface lissée par l'utilisation de masses de pierre.

Ce site est appelé « Daghbag II (mine) » dans KLEMM, KLEMM 2013, p. 161, et décrit p. 164.

### **Bibliographie**

KLEMM, KLEMM 2013, p. 161-168.

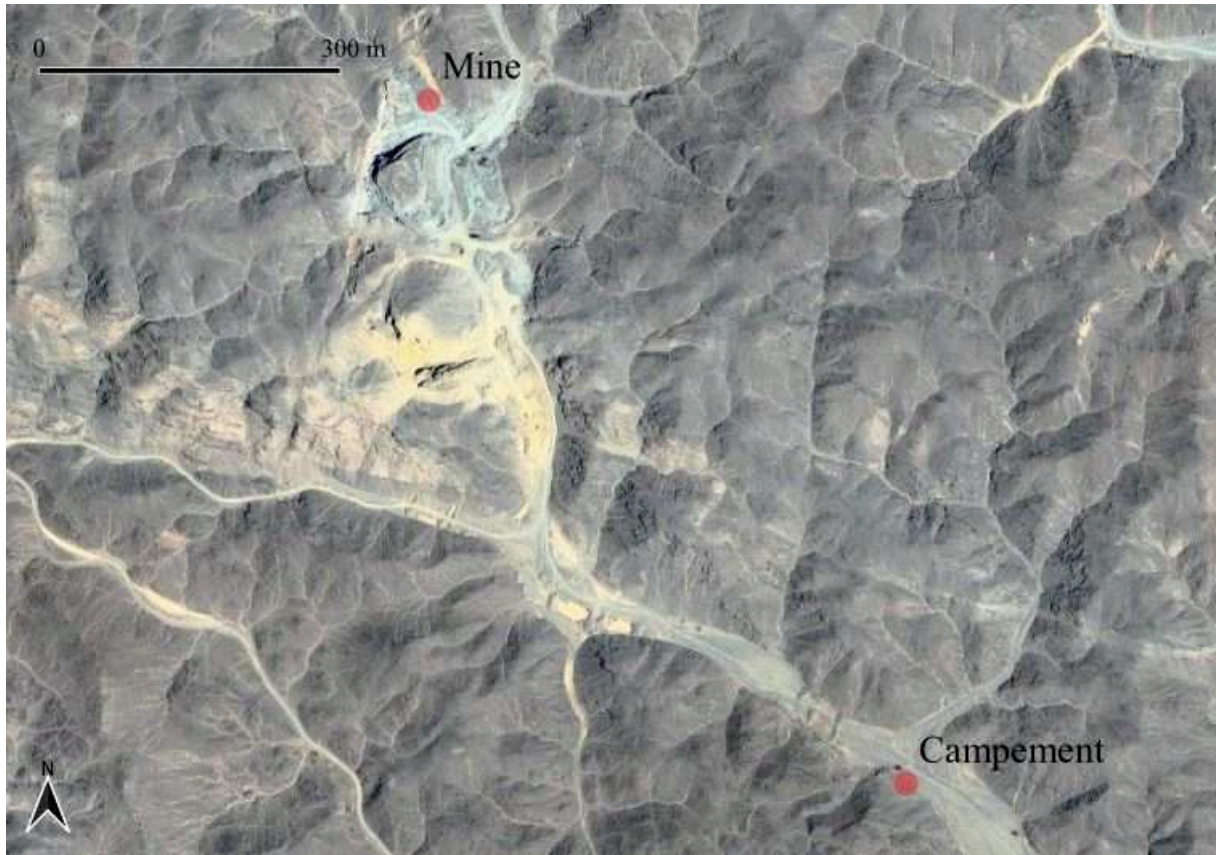

## 46 – Raheiya

25°26'24.0000" N ; 33°41'34.0008" E (X = 33,69277800 ; Y = 25,44000000)

### Périodes d'occupation

Périodes attestées : Nouvel Empire ; Période islamique

Dynasties attestées du Moyen au Nouvel Empire : non spécifié

Souverains attestés au Moyen et au Nouvel Empire : non spécifié

### Toponymes et graphies

Toponymes : Hammuda ; Raheiya

Graphies : Hammuda ; Wadi Raheiya

### Type de site

Site d'extraction ; campement

Matériau extrait : or

### Présence d'inscriptions ou de représentations iconographiques

oui [46\_001]

### Historiographie du site

Prospecté par les missions de prospection épigraphique de Green en Etbai en 1902, les missions de prospection des Klemm dans le désert Oriental entre 1989 et 1993, l'expédition du désert Oriental égyptien de l'Université du Minnesota (UMEEDE) entre 1992 et 2003.

### Description générale

Deux campements du Nouvel Empire sont mentionnés dans KLEMM, KLEMM 2013, et décrits comme ayant été réoccupés au début de la période arabe. Les vestiges ne sont plus visibles aujourd'hui sur les photos satellite.

À environ 1600 m au nord-est des campements, une description dans GREEN 1909 localise une inscription probablement du Nouvel Empire, ainsi que des graffitis.



### Campements du Nouvel Empire

Sur le côté est du wadi, un campement de cabanes construites avec des blocs de diorite contient de nombreux outils du Nouvel Empire : des meules ovales en pierre, des molettes, des broyeurs cylindriques et des enclumes avec dépressions circulaires.

Le plan des Klemm indique la localisation suivante pour le campement du Nouvel Empire : 25°26'21" N, 33°41'42 "E.

À l'ouest, un autre campement comprend des constructions intégrant dans leurs maçonneries des meules du Nouvel Empire ainsi que des meules de début de l'époque arabe. Les outils révèlent donc une première occupation du secteur au Nouvel Empire, à moins qu'ils ne proviennent du campement voisin. La quantité de meules présentes dans les constructions limitent cependant la probabilité de la dernière hypothèse.

Un filon de quartz est présent à proximité de ces deux campements.

### Inscriptions

25°26'46.3200" N, 33°42'26.6400" E

Dans le Wadi el Shalul, près de Bir Shalul, une inscription probablement datée du Nouvel Empire a été vue par Green (GREEN 1909, p. 250). Il décrit également à proximité des signes non datables pouvant être d'origine bédouine, sur une pierre servant de cairn.

### **Bibliographie**

GREEN 1909, p. 250 ; HIKADE 2001 ; KLEMM, KLEMM 2013, p. 158-159 ; ROTHE *et al.* 2008.



## 47 – Umm Huwaytat

25°26'29.0400" N ; 34°34'14.8800" E (X = 34,57080000 ; Y = 25,44140000)

### Périodes d'occupation

Périodes attestées : Nouvel Empire ; Période gréco-romaine

Dynasties attestées du Moyen au Nouvel Empire : non spécifié

Souverains attestés au Moyen et au Nouvel Empire : non spécifié

### Toponymes et graphies

Toponymes : Umm Huwaytat ; Umm Rus [Umm Huwaytat]

Graphies : Umm Howeitat al-Qibli ; Umm Rus Ptolemaic settlement

### Type de site

Site d'extraction

Matériau extrait : or

### Présence d'inscriptions ou de représentations iconographiques

non

### Historiographie du site

Prospecté par les missions de prospection des Klemm dans le désert Oriental entre 1989 et 1993, la mission Coptos et désert Oriental (Université du Michigan et d'Assiut) en 1993, les missions de prospection de Sidebotham (Université du Delaware) entre 1997 et 1999, la Mission Archéologique Française du Désert Oriental (MAFDO) en 2019.

### Description générale

Dans le wadi Mubarak, près de Bir Umm Huwaytat, le site nommé « Umm Rus Ptolemaic Settlement » dans KLEMM, KLEMM 2013 est composé d'un campement ptolémaïque sur la rive nord associé à un grand bâtiment sur la rive sud.

Au sud-est de ce bâtiment ptolémaïque, un col mène à un petit wadi affluent où la MAFDO a remarqué la présence de céramiques rouges probablement datées du Nouvel Empire. La prospection du secteur a également livrée une meule du Nouvel Empire.

Une autre occupation du Nouvel Empire dans cette zone est suggérée par les Klemm au sein même du campement ptolémaïque à cause de la présence d'outils du Nouvel Empire.

L'étude de la MAFDO en 2019 n'a cependant permis la découverte que d'une seule meule, et aucune n'a été réutilisée dans la construction des bâtiments ptolémaïques.

Un terril observé dans ce secteur s'est avéré être moderne grâce à l'analyse d'images satellites révélant son apparition entre avril 2015 et juillet 2016.

(Extrait du rapport non publié du MAFDO 2019)

### **Bibliographie**

ALFORD 1901, p. 12 ; BARNARD [s. d.] ; HARRAZ, EL-DAHAR 1993 ; KLEMM, KLEMM 2013, p. 153-158 ; LECLANT, CLERC 1997, p. 329 ; SIDEBOTHAM 1999, p. 368-369 ; SIDEBOTHAM 2011, p. 129 ; SIDEBOTHAM *et al.* 2008, p. 224-225, 236-237 ; SIDEBOTHAM *et al.* 2019, p. 19 ; WRIGHT 1993b, p. 27.

## 48 – Umm Rus

25°28'43.6872" N ; 34°34'28.8444" E (X = 34,57467900 ; Y = 25,47880200)

### **Périodes d'occupation**

Périodes attestées : Nouvel Empire

Dynasties attestées du Moyen au Nouvel Empire : non spécifié

Souverains attestés au Moyen et au Nouvel Empire : non spécifié

### **Toponymes et graphies**

Toponymes : Umm Rus

Graphies : Geb. Roósi ; Um Rus ; Umm Rus

### **Type de site**

Site d'extraction ; campement

Matériau extrait : or

### **Présence d'inscriptions ou de représentations iconographiques**

non

### **Historiographie du site**

Visité depuis 1823, par l'expédition de Brocchi.

Prospecté par les missions de prospection des Klemm dans le désert Oriental entre 1989 et 1993, et la Mission Archéologique Française du Désert Oriental (MAFDO) en 2019.

### **Description générale**

Site minier du Nouvel Empire situé dans un wadi étroit, au nord-nord-ouest des mines d'Umm ar-Rus et surplombant le Wadi al-Magal.

Il comprend un campement appelé « Magal » associé à des mines.

### Magal

Le secteur de Magal comprend une vingtaine de huttes à l'entrée d'un petit wadi. Toutes ont été détruites par des travaux récents, à l'exception de deux huttes situées en hauteur. Des meules et des broyeurs étaient visibles en 2019, lors de la prospection de la MAFDO.



Ce campement pourrait être l'important campement du Nouvel Empire mentionné dans KLEMM, KLEMM 2013 p. 153, mais sans certitude.

### Mines

Dans les montagnes à l'ouest, l'or est exploité depuis le Nouvel Empire, comme en témoignent les galeries et les meules du Nouvel Empire dans cette région (KLEMM, KLEMM 2013, p. 153).

Ces mêmes montagnes ont également été exploitées durant la période ptolémaïque.

Cette zone n'a pas pu être visitée par l'équipe de la MAFDO car elle était occupée par des mineurs et surveillée.

### **Bibliographie**

CRÉPY, REDON 2022 ; HARRAZ, EL-DAHAR 1993 ; HUME 1937, p. 735-740 ; KLEMM, KLEMM 2013, p. 153-158 ; SIDEBOTHAM *et al.* 2008, p. 225.

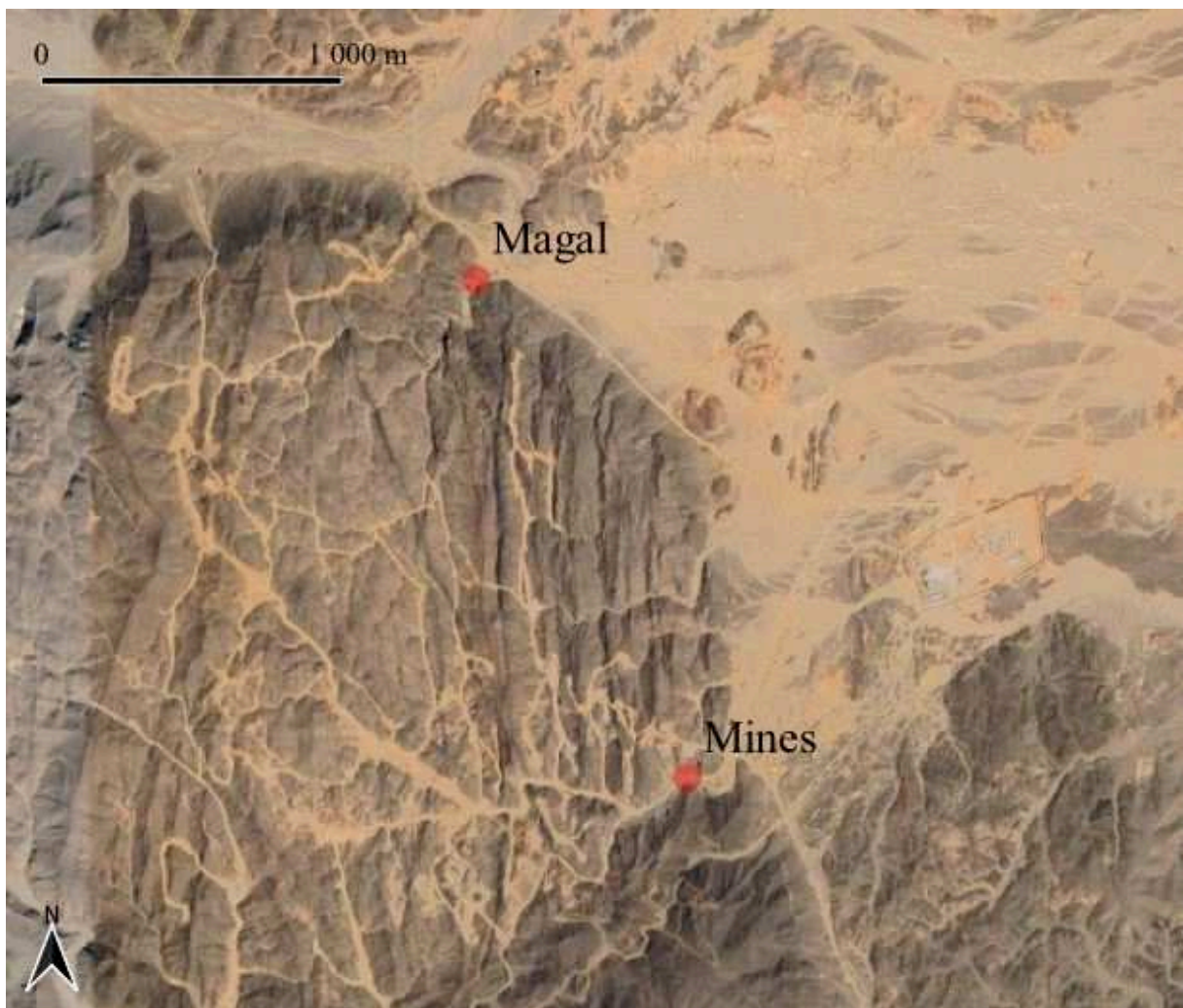

## **49 – Bir Minayh**

25°33'23.7960" N ; 33°36'28.5120" E (X = 33,60792000 ; Y = 25,55661000)

### **Périodes d'occupation**

Périodes attestées : Predynastique ; Ancien Empire ; Moyen Empire ; Nouvel Empire ;  
Période gréco-romaine ; Période byzantine et islamique

Dynasties attestées du Moyen au Nouvel Empire : 12 ; 18

Souverains attestés au Moyen et au Nouvel Empire : Néférousobek ; Thoutmosis III

### **Toponymes et graphies**

Toponymes : Bir Minayh ; Minayh ; Minayh el-Hir South

Graphies : Bi'r Minayh ; Bir Manih ; Bir Menih ; Menih al-Heir South ; Wadi Manih al-Har  
South

### **Type de site**

Campement ; lieu inscrit

### **Présence d'inscriptions ou de représentations iconographiques**

oui [49\_001 à 49\_032]

### **Historiographie du site**

Prospecté par les missions de prospection épigraphique de Green en Etbai en 1902, la mission de prospection géologique de Couyat (IFAO) en 1908, l'expédition Robert Mond de Winkler en 1936-1937, la mission Coptos et désert Oriental (Université du Michigan et d'Assiut) en 1988, et l'expédition du désert Oriental égyptien de l'Université du Minnesota (UMEEDE) entre 1992 et 2003.

Fouillé par la mission hongroise du désert Oriental de 1998 à 2004.

## **Description générale**

Dans le wadi Minayh, une activité intense s'est développée sur le temps long autour du puits de Bir Minayh. Les vestiges découverts sont des dessins rupestres, des inscriptions, un campement probablement daté de l'époque pharaonique, ainsi qu'un large campement minier ou monastère datant du 4<sup>e</sup>-6<sup>e</sup> s. ap. J.-C.

Des dessins rupestres et des inscriptions datant de la période préhistorique sont disséminés le long du wadi et dans trois petits abris sous roche.

L'art rupestre préhistorique est considérable, mais les inscriptions de l'Ancien et du Moyen Empire dominant le matériel écrit. Les inscriptions pharaoniques sont regroupées autour du puits.

Au nord-est de Bir Minayh (25°33'28.2000" N, 33°36'32.4000" E), la mission Coptos et désert Oriental (Université du Michigan et d'Assiut) a observé des fondations de huttes pharaoniques ainsi que des céramiques. La prospection menée par Sidebotham n'a pas pu préciser la datation de la céramique découverte. (SIDEBOTHAM, GATES-FOSTER 2019, p.273).

Un secteur nommé « Crown Peak » situé au-dessus du campement, au sud-ouest du wadi, comprend deux petits abris sous roche gravés de dessins et d'inscriptions (25°33'22.3200" N, 33°36'14.4000" E).

## **Bibliographie**

ČERVÍČEK 1974 ; ČERVÍČEK 1986 ; CUVIGNY *et al.* 2000, p. 256 ; GREEN 1909, p. 250-253 ; HIKADE 2001 ; LUFT 2010 ; LUFT *et al.* 2002 ; ROHL 2000, p. 72-99 ; ROTHE *et al.* 2008 ; SIDEBOTHAM 2011, p. 134 ; SIDEBOTHAM, GATES-FOSTER 2019, p. 49, 261, 272-273, 285, 289, 307, 373, 374, 375, 396, 398 ; VASAROS, LASSANYI 2010 ; WINKLER 1938.



## **50 – Paneion of the Wadi Minayh**

25°39'42.0000" N ; 33°29'08.0000" E (X = 33,4855556 ; Y = 25,6616667)

### **Périodes d'occupation**

Périodes attestées : Nouvel Empire ; Période gréco-romaine ; Période byzantine et islamique

Dynasties attestées du Moyen au Nouvel Empire : non spécifié

Souverains attestés au Moyen et au Nouvel Empire : non spécifié

### **Toponymes et graphies**

Toponymes : Paneion of the Wadi Minayh ; Wadi Minayh (Paneion)

Graphies : Paneion 1 ; Paneion du wādi Minayh ; Paneion of the Wadi Minayh el-Hir ; Wādi Menīh

### **Type de site**

Lieu inscrit

### **Présence d'inscriptions ou de représentations iconographiques**

oui [50\_001 à 50\_004]

### **Historiographie du site**

Prospecté par l'expédition Robert Mond de Winkler en 1936-1937, la mission Coptos et désert Oriental (Université du Michigan et d'Assiut) en 1988, l'expédition du désert Oriental égyptien de l'Université du Minnesota (UMEEDE) entre 1992 et 2003, les missions de prospection de Sidebotham (Université du Delaware) en 1995, et la Mission Archéologique Française du Désert Oriental (MAFDO) en 1998-1999.

### **Description générale**

Abri naturel formé par un renforcement dans la paroi du wadi et par des rochers éboulés.

Le site est situé sur la rive ouest du Wadi Minayh, directement en face de l'embouchure du Wadi Minayh el-Hir.



L'intérieur de l'abri, les parois et les rochers de part et d'autre de l'entrée sont recouverts d'inscriptions en hiéroglyphes, en grec, en latin, en nabatéen et en arabe. Les signatures des membres de l'expédition du Nouvel Empire sont mentionnées dans COLIN 1998.

Les inscriptions sont accompagnées de nombreux pétroglyphes représentant des bateaux, des quadrupèdes, des oiseaux, des figures de Min, des signes bédouins et un grand pied humain.

Certaines inscriptions ont été relevées par Winkler en 1936 (WINKLER 1938, p. 7, site 24B), par F. de Romanis en 1989, et Cuvigny en 1998-1999.

Un lac saisonnier ou éphémère, dans lequel une structure romaine tardive a été construite, se trouve à environ 3 km au sud-est.

### **Bibliographie**

BRUN, REDDÉ 2011a, p. 10-12 ; COLIN 1998, p. 92-107 ; CUVIGNY, BÜLOW-JACOBSEN 1999, p. 133-164 ; LITTMANN, MEREDITH 1954, p. 213 (site 13), 223-225 (n° 74-76) ; ROTHE *et al.* 2008 ; SIDEBOTHAM 2011, p. 134 ; SIDEBOTHAM, GATES-FOSTER 2019, p. 269-271 ; WINKLER 1938, p. 7, pl. VII.

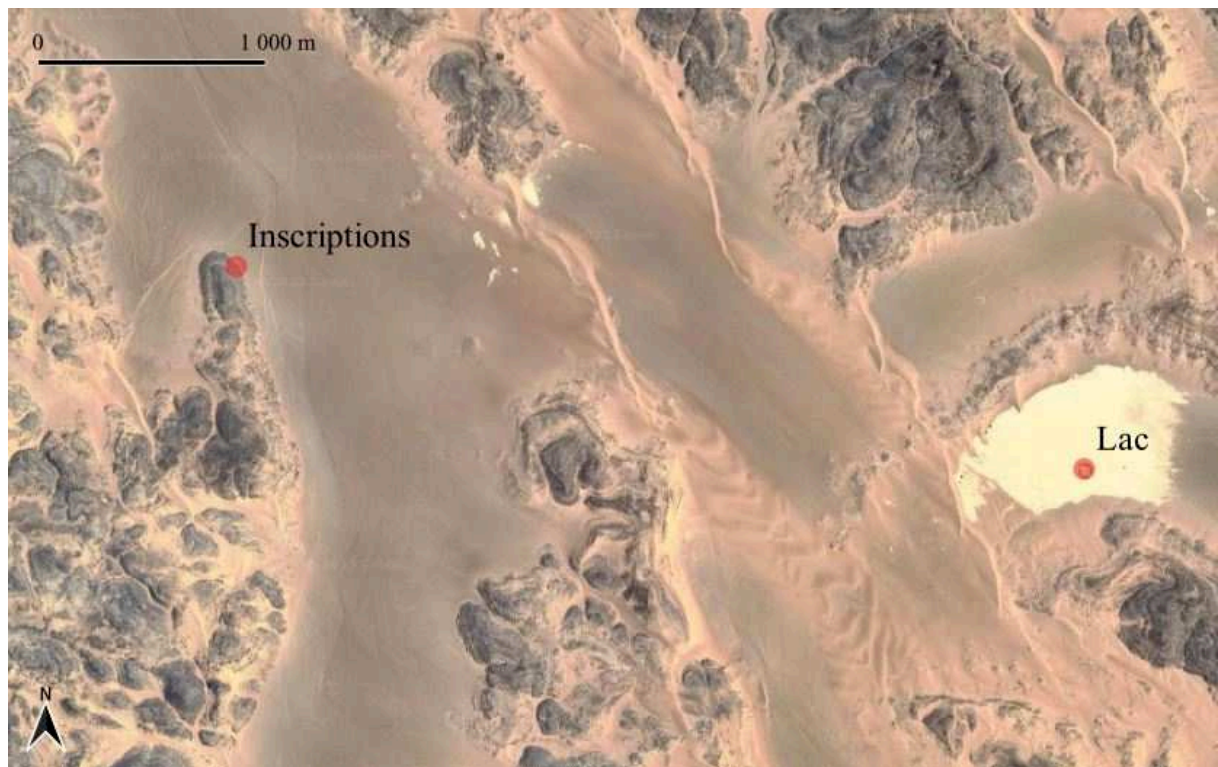

## **51 – El-Buweib**

25°48'09.3960" N ; 33°20'49.4880" E (X = 33,34708000 ; Y = 25,80261000)

### **Périodes d'occupation**

Périodes attestées : Nouvel Empire ; Période gréco-romaine ; Période byzantine et islamique

Dynasties attestées du Moyen au Nouvel Empire : 18

Souverains attestés au Moyen et au Nouvel Empire : Thoutmosis III

### **Toponymes et graphies**

Toponymes : El-Bawab ; El-Buweib ; Paneion [El-Buweib]

Graphies : (Buwaib) ; Al-Bawab ; Al-Buwayb ; Bawab ; el Bweib ; El-Boueib ; El-Buwayb ; El-Buweib ; El-Bweib ; Pan ; Paneion 2

### **Type de site**

Lieu inscrit

### **Présence d'inscriptions ou de représentations iconographiques**

oui [51\_001 à 51\_002]

### **Historiographie du site**

Prospecté par l'expédition Robert Mond de Winkler en 1936-1937, la mission de prospection épigraphique de Bernand (CNRS) en 1968, la mission Coptos et désert Oriental (Université du Michigan et d'Assiut) entre 1987 et 1991, et l'expédition du désert Oriental égyptien de l'Université du Minnesota (UMEEDE) entre 1992 et 2003.

### **Description générale**

Lieu inscrit à l'extrémité nord du Wadi Minayh.

Le site est marqué par un grand cairn endommagé installé sur un promontoire de grès et par des tessons de céramiques. Ces dernières témoignent d'occupations à cet endroit depuis le 3<sup>e</sup> s. av. J.-C.

Un abri sous roche sur la rive ouest du wadi servait probablement de principale halte sur le site et est couvert de graffitis et de pétroglyphes. Cet abri est appelé « Paneion » dans les publications à cause de ses représentations du dieu Min assimilé à Pan.

Deux inscriptions du Nouvel Empire sont décrites dans COLIN 1998 : un cartouche de roi [55\_001] et une signature [51\_002].

Le premier visiteur occidental à avoir remarqué le site fut Winkler, qui publia de nombreuses inscriptions ; les inscriptions grecques furent enregistrées par Bernard en 1968. Depuis lors, l'état du site s'est détérioré et bon nombre des inscriptions publiées ne sont plus visibles.

### **Bibliographie**

BERNAND 1972a, p. 215-250 ; BRUN, REDDÉ 2011, p. 9, 11, fig. 2-3 ; COLIN 1998 ; CUVIGNY *et al.* 2000 ; FOURNET 1995, p. 206-208 ; ROTHE *et al.* 2008 ; SIDEBOTHAM 2011, p. 134 ; SIDEBOTHAM, GATES-FOSTER 2019, p. 7, 39, 49, 267, 278-279, 294, 299, 301, 307, 367-368, 413 ; WINKLER 1938, p. 6.

## **52 – Isa**

25°53'40.8480" N ; 33°39'22.2840" E (X = 33,65619000 ; Y = 25,89468000)

### **Périodes d'occupation**

Périodes attestées : Ancien Empire ; Moyen Empire

Dynasties attestées du Moyen au Nouvel Empire : 12

Souverains attestés au Moyen et au Nouvel Empire : Sésostri I

### **Toponymes et graphies**

Toponymes : Isa

Graphies : Wadi 'Isa

### **Type de site**

Lieu inscrit

### **Présence d'inscriptions ou de représentations iconographiques**

oui [52\_001]

### **Historiographie du site**

Prospecté par la mission Quseir al-Qadim (Oriental Institute of the University of Chicago) en 1982-1983.

### **Description générale**

Le wadi Isa a été étudié par la mission Quseir al-Qadim de l'Oriental Institute de Chicago. L'équipe a découvert plusieurs inscriptions de l'Ancien Empire, ainsi qu'un cartouche de Sésostri I sur la paroi occidentale.

### **Bibliographie**

BELL *et al.* 1984, p. 28-43.

## **53 – Kab el-Abiad**

25°55'26.0004" N ; 34°01'00.0012" E (X = 34,01666700 ; Y = 25,92388900)

### **Périodes d'occupation**

Périodes attestées : Nouvel Empire

Dynasties attestées du Moyen au Nouvel Empire : non spécifié

Souverains attestés au Moyen et au Nouvel Empire : non spécifié

### **Toponymes et graphies**

Toponymes : Kab el-Abiad

Graphies : Adabiah ; Kab el-Abiad

### **Type de site**

Campement

### **Présence d'inscriptions ou de représentations iconographiques**

non

### **Historiographie du site**

Prospecté par les missions de prospection des Klemm dans le désert Oriental entre 1989 et 1993.

### **Description générale**

Un campement du Nouvel Empire situé en bordure de wadi est visible sur les images satellite. Selon les Klemm, il a été fortement érodé.

### **Bibliographie**

ELWOOD 1830, p. 256-257 ; KLEMM, KLEMM 2013, p. 151.



## **54 – Abu Ku**

25°56'31.4160" N ; 33°23'36.1680" E (X = 33,39338000 ; Y = 25,94206000)

### **Périodes d'occupation**

Périodes attestées : Pré et proto-dynastique ; Ancien Empire ; Nouvel Empire ; Période gréco-romaine ; Période byzantine et islamique

Dynasties attestées du Moyen au Nouvel Empire : 18

Souverains attestés au Moyen et au Nouvel Empire : Akhenaton

### **Toponymes et graphies**

Toponymes : Abu Ku ; Garf el-Egoult

Graphies : Abou Coueh ; Abou Koueh ; Abu Ku ; Abū Kū' ; Abu Kuway ; Abû Kuway' ; Abu Quei' ; Garf el Egoult ; Garf el-Egoult ; Gebel Abu Qûeh ; Wadi Abu Kuei ; Wady Abu Qwei

### **Type de site**

Lieu inscrit

### **Présence d'inscriptions ou de représentations iconographiques**

oui [54\_001 à 54\_004]

### **Historiographie du site**

Prospecté par l'expédition prussienne de Lepsius en 1845, les expéditions de Golenischeff au Wadi Hammamat et à Berenike en 1888, la mission de prospection de Reinach et Weill dans le Wadi Hammamat en 1910, la mission de prospection épigraphique de Couyat et Montet dans le Wadi Hammamat (IFAO), et la mission de prospection épigraphique de Bernand (CNRS) en 1968.

### **Description générale**

À l'ouest de la forteresse romaine d'El-Muwayh/Krokodilo, près d'un petit affluent appelé Wadi Abu Ku, au niveau d'un coude du wadi, de hauts affleurements rocheux et un abri sous roche portent des inscriptions et des dessins de la préhistoire à nos jours.

Le site se trouve sur la route de Bir el-Hammamat, situé à environ 16,5 km à l'est, et des carrières d'El-Hammamat.

### **Bibliographie**

AUFRÈRE 2002c, p. 244-246 ; BERNAND 1972a, p. 51-58 ; BRUN 2003g ; COUYAT, MONTET 1912 ; CUVIGNY 2003 ; FOURNET 1995 ; GASSE 1994a ; GOLENISCHEFF 1886 ; HIKADE 2001 ; LECLANT, CLERC 1997, p. 330 ; LEPSIUS 1849-1859, vol. V, p. 350-351 ; LEPSIUS 1852, p. 308 ; PORTEN, YARDENI 1999 ; REDFORD, REDFORD 1989, p. 46-47 ; REINACH 1910, p. 128-130 ; SIDEBOTHAM 2011, p. 143 ; WEIGALL 1909, p. 34-35.

## 55 – El-Hammamat

25°59'24.0010" N ; 33°34'13.4410" E (X = 33,5704003 ; Y = 25,9900003)

### Périodes d'occupation

Périodes attestées : Prédynastique ; Ancien Empire ; Moyen Empire ; Deuxième Période intermédiaire; Nouvel Empire ; Troisième Période intermédiaire et Basse époque ; Période gréco-romaine

Dynasties attestées du Moyen au Nouvel Empire : 11 ; 12 ; 17 ; 18 ; 19 ; 20

Souverains attestés au Moyen et au Nouvel Empire : Montouhotep III; Montouhotep IV; Amenemhat I; Sésostri I; Sésostri II; Sésostri III; Amenemhat III; Thoutmosis III; Akhenaton; Sési I; Ramsès II; Sési II; Ramsès IV

### Toponymes et graphies

Toponymes : El-Hammamat ; Paneion [Hammamat] ; Persou ; Persou kai Tamostymeos ; Wadi Hammamat

Graphies : al-Hammamat ; Chamamat ; El Hammamat ; Hammamat ; Hammamithierogly (sic) ; Paneion du Wādī Ḥammāmāt ; Persou ; Persou I ; Persou II ; Persu ; Plsw[ ] ; Pr-Mn

; Prs ; Prs Ms-t3-tm1? ; Prs Tm-ms ; Prs Tm-ms-tm ; Prs Tm-ms-tm1 ; Prs Tm-ms-tm3 ; Prs Tm-ms-tm3? ; Prs Tms ; Prs Tmstmy ; Prs T3-ms-tm ; Prsw ; Prsw Ta-ms-tm3 ; Prsw

Ta-tms ; Prsw Tm-ms-tm ; Prsw Tms ; Ta-tms ; W. Hammamat ; Wādī al-Hammāmāt ; Wadi Hammamat ; Πέρσου ; Πέρσου και Ταμοστυμεως ; Πέρσου?

### Type de site

Site d'extraction

Matériau extrait : greywacke

### Présence d'inscriptions ou de représentations iconographiques

oui [55\_001 à 55\_165]

### **Historiographie du site**

Visité depuis 1823 par l'expédition de Brocchi, les expéditions de Wilkinson en 1838, l'expédition prussienne de Lepsius en 1845, les expéditions de Floyer entre 1887 et 1891, les expéditions de Golenischeff au Wadi Hammamat et à Berenike en 1888.

Prospecté par la mission de prospection de Reinach et Weill dans le Wadi Hammamat en 1910, la mission de prospection épigraphique de Couyat et Montet dans le Wadi Hammamat (IFAO), la mission de Goyon au Wadi Hammamat de 1943 à 1951, la mission de prospection de Debono entre Keft et Kosseir en 1949, la mission de prospection épigraphique de Bernand (CNRS) en 1968, l'*Eastern Desert Survey* (EDS) de Rohl en 1998-1999, le projet Wadi Hammamat de Bloxam entre 2010 et 2015.

Fouillé par la mission de Gasse au Wadi Hammamat (IFAO) en 1987 et 1988.

### **Description générale**

Les carrières d'El-Hammamat étaient la source de la pierre *bekhen* (grauwacke) exploitée depuis la période prédynastique jusqu'à la période romaine.

Les fronts de taille sont visibles tout au long du wadi, sur une distance d'environ 5 km, depuis la zone de Bir el-Hammamat au sud-ouest, jusqu'à 26°00'01" N, 33°34'44" E au nord-est (voir BLOXAM *et al.* 2014).

La plupart de ces carrières ne peuvent être datées, mais certaines portent des inscriptions servant de *terminus ante quem* pour la datation de l'extraction.

Plusieurs zones sont densément inscrites par les ouvriers, les officiers et les scribes qui ont participé aux opérations d'extraction. D'autres inscriptions sont des graffitis de voyageurs laissés par des individus sur la route du Nil et de la Mer Rouge.

La zone la plus intensément inscrite du site est le « Paneion », une carrière sur la rive sud du wadi comportant des centaines d'inscriptions et de scènes figuratives dédiées pour la plupart à Min assimilé à Pan, mais également à Isis, Ptah, Harpocrate et Amon. Elles datent principalement de l'époque pharaonique à l'époque romaine.

Pour les inscriptions pharaoniques du wadi, les principaux corpus publiés sont COUYAT, MONTET 1912 et GOYON 1957.

Directement en face du « Paneion », construit contre la paroi nord du wadi, se trouve un petit campement romain, un complexe de pièces contiguës qui auraient pu servir de dortoirs pour les ouvriers des carrières. Dans la partie centrale nord de ce complexe se trouve une grande chapelle avec un naos en pierre portant une inscription dédicatoire à Tibère.

Goyon a identifié la partie centrale du site, le « Paneion » et le campement romain, comme étant l'emplacement du « sanctuaire d'Amon de la montagne pure » indiqué sur le Papyrus des Mines d'or de Turin daté du Nouvel Empire. Cependant, les fouilles d'Annie Gasse dans les années 1980 n'ont montré aucune trace d'un bâtiment du Nouvel Empire dans cette zone.

### El-Shagg

25°58'08" N, 33°33'17" E

Au sud-ouest des carrières, dans le Wadi el-Shagg, une ancienne carrière de grauwacke portant des inscriptions est située à proximité d'une citerne naturelle ou qalt.

Le point d'eau était connu au moins pendant l'Ancien Empire, puisqu'une inscription mentionne le nom du roi Pépi I.

Cette citerne naturelle pourrait être celle décrite dans une inscription du Moyen Empire ([55\_005]) et dessinée sur la carte du Papyrus des Mines d'or de Turin (GOYON 1949).

### **Bibliographie**

AUFRÈRE 2002c, p. 247-249 ; BALLETT 2018 ; BINGEN 1991a ; BLOXAM *et al.* 2014 ; BRADBURY 1988 ; BREASTED 1906 ; BROCCHI 1841, p. 134-136 ; BRUN 2003c ; BRUN 2003g ; BÜLOW-JACOBSEN 2003, p. 55 ; CHRISTOPHE 1948 ; COUYAT 1910b, p. 541 ; COUYAT, MONTET 1912 ; CUVIGNY *et al.* 2003 ; CRUZ-URIBE 2001, p. 26-54 ; DEMARÉE 2017 ; FAROUT 1994 ; FLOYER 1892, p. 820, 831 ; GASSE 1987a ; GASSE 1987b ; GASSE 1988b ; GASSE 1994b ; GASSE 2006 ; GASSE 2012 ; GASSE 2015 ; GASSE 2016 ; GOLENISCHEFF 1886 ; GOYON 1949 ; GOYON 1957 ; HARRELL, STOREMYR 2009 ; HIKADE 2001 ; KAYSER 1993 ; KITCHEN 1975-1990 ; KITCHEN 1993-2014 ; L'HÔTE 1841, p. 599 ; LEPSIUS 1849-1859, vol. V, p. 351-363 ; LEPSIUS 1852, p. 309-311 ; MASPERO 1892 ; MEREDITH 1952, p. 106 ; MONTET 1950 ; MURRAY 1925, p. 145 ; POSENER-KRIÉGER 1988, p. 205-206 ; PRISSE D'AVENNES 1847 ; REDDÉ 2003d, p. 43 ; REINACH 1910 ; SEYFRIED 1981 ; SIDEBOTHAM 2011, p. 22, 23, 24, 62, 143 ; SIDEBOTHAM *et al.* 2008, p. 27, 63-69 ; SIDEBOTHAM, GATES-FOSTER 2019, p. 7-8, 12, 62, 393 ; VERGNIEUX 1986.





## **56 – El-Sid**

25°59'23.8200" N ; 33°36'49.7520" E (X = 33,61382000 ; Y = 25,98995000)

### **Périodes d'occupation**

Périodes attestées : Nouvel Empire

Dynasties attestées du Moyen au Nouvel Empire : 19

Souverains attestés au Moyen et au Nouvel Empire : non spécifié

### **Toponymes et graphies**

Toponymes : El-Sid

Graphies : Bir-es-Sid ; la petite gorge de El-Sed ; Siddi ; Wadi el-Sid

### **Type de site**

Site d'extraction ; campement

Matériau extrait : or

### **Présence d'inscriptions ou de représentations iconographiques**

non

### **Historiographie du site**

Visité par l'expédition de Brocchi en 1823.

Prospecté par les missions de prospection des Klemm dans le désert Oriental entre 1989 et 1993, et le projet Bi'r Umm Fawâkhir de Meyer en 1996-1997.

### **Description générale**

Près du campement byzantin d'Umm Fawakhir, dans le Wadi el-Sid, plusieurs huttes ont été trouvées le long des bords du wadi et dans les vallées affluentes.

Dans les collines à l'ouest du wadi, des veines de quartz ont été exploitées pendant le Nouvel Empire.

### **Campement nord**

Le long d'un wadi affluent du Wadi el-Sid, de nombreuses huttes sont visibles sur l'imagerie satellite mais n'ont pu être étudiées.

Cependant, au nord de ce groupe, des postes de garde et des tessons céramiques du Nouvel Empire ont été examinés par le projet Bir Umm Fawakhir dirigé par Carol Meyer (MEYER 2011 et MEYER *et al.* 2003).

L'équipe a également trouvé des tombes pouvant dater du Nouvel Empire, ainsi que des tranchées à ciel ouvert creusées dans les veines de quartz.

#### Campement sud

25°58'44.7528" N, 33°37'06.8196" E

Un campement est visible sur l'image satellite.

Les Klemm ont arpenté la région et y ont trouvé du mobilier Nouvel Empire et des mines d'or.

#### **Bibliographie**

BROCCHI 1841, p. 133 ; KLEMM, KLEMM 2013, p. 132-136, 141-146 ; MEYER 2011, p. 4-5, 8-20, 173-176 ; MEYER *et al.* 2003 ; REINACH 1910, p. 116.

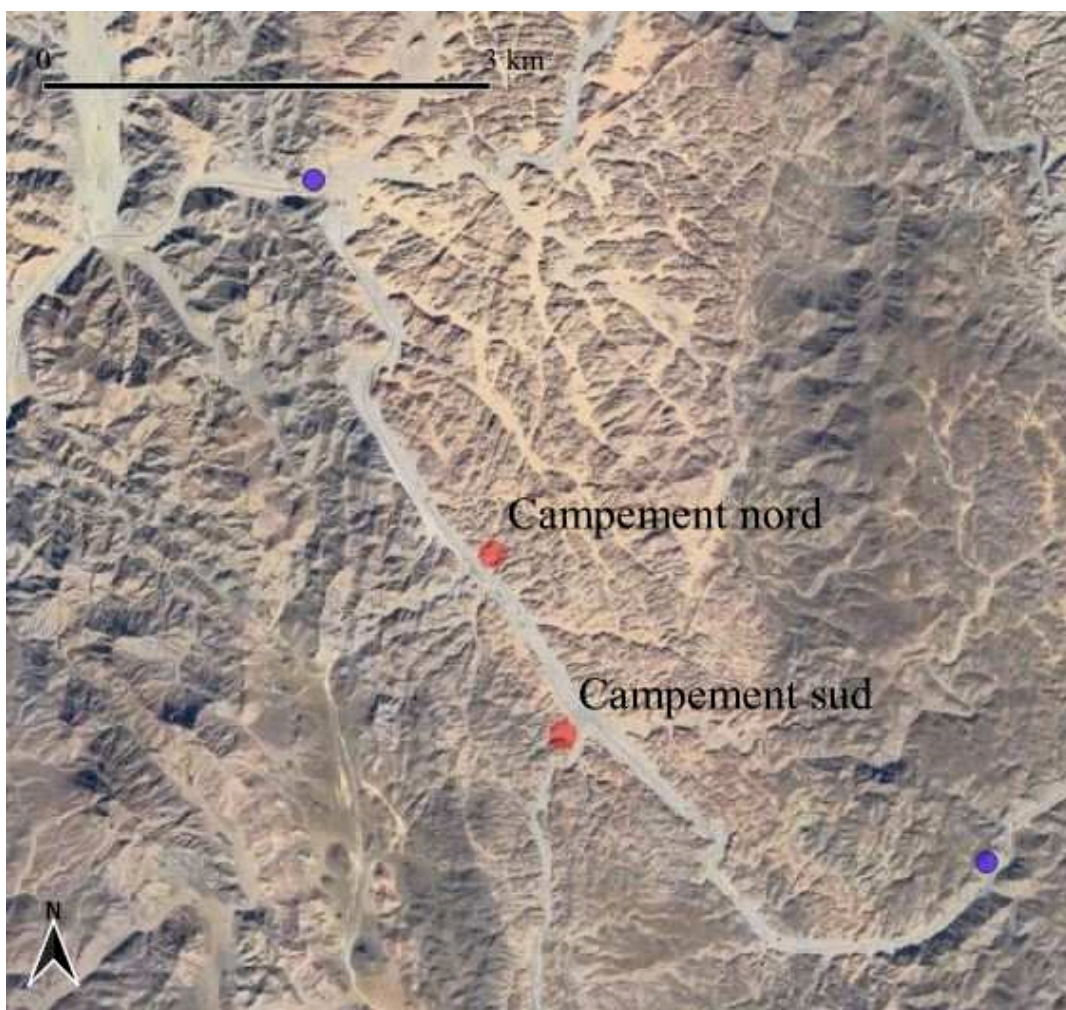

## **57 – Umm Esh inscription**

26°08'17.8800" N ; 33°32'54.2400" E (X = 33,54840000 ; Y = 26,13830000)

### **Périodes d'occupation**

Périodes attestées : Ancien Empire ; Nouvel Empire

Dynasties attestées du Moyen au Nouvel Empire : 20

Souverains attestés au Moyen et au Nouvel Empire : Ramsès III

### **Toponymes et graphies**

Toponymes : Atalla [inscription] ; Umm Esh [inscription]

Graphies : Umm 'Esh Centre ; Wadi Atolla

### **Type de site**

Lieu inscrit

### **Présence d'inscriptions ou de représentations iconographiques**

oui [57\_001]

### **Historiographie du site**

Prospecté par la mission de prospection géologique de Hume et Barron en 1897-1898, les missions de prospection épigraphique de Green en Etbai en 1897-1898 et les missions de prospection des Klemm dans le désert Oriental entre 1989 et 1993.

### **Description générale**

Inscription de Ramsès III dans la région de Wadi Atalla et d'Umm Esh el-Zarqa. La localisation n'est pas certaine, les publications n'étant pas précises à ce sujet.

L'inscription [57\_001] est décrite par Green dans GREEN 1909, p. 321-322, no. 40. Il s'agit d'une représentation de Ramsès III avec ses deux cartouches, faisant des offrandes au dieu Amon.

L'inscription du Nouvel Empire est gravée pardessus un cartouche de l'Ancien ou du Moyen Empire, la lecture étant incertaine.

Les Klemm ont vu une inscription sur un rocher dans le Wadi Atalla, peu avant l'entrée du district minier d'Atalla [58]. Ils identifient cette inscription à celle décrite par Green. Encore complète en 1989, elle avait été presque entièrement détruite en 1995.

La photo présentée dans leur publication ne correspondant pas aux dessins de Green, l'identification de cette inscription n'est pas confirmée.

À proximité des inscriptions, plusieurs cabanes de mineurs sont signalées dans BARRON, HUME 1902 mais ne sont pas datées.

### **Bibliographie**

BARRON, HUME 1902, p. 52-53 ; GREEN 1909, p. 321-322, pl. LIV, no 40 ; HIKADE 2001 ; HUME 1937, p. 731-732 ; KITCHEN 1975-1990 ; KLEMM, KLEMM 2013, p. 123, fig. 5.70.



## 58 – Atalla

26°09'23.1300" N ; 33°30'50.9472" E (X = 33,51415200 ; Y = 26,15642500)

### Périodes d'occupation

Périodes attestées : Ancien Empire ; Moyen Empire ; Nouvel Empire ; Période gréco-romaine ; Période byzantine et islamique

Dynasties attestées du Moyen au Nouvel Empire : 20

Souverains attestés au Moyen et au Nouvel Empire : Ramsès III

### Toponymes et graphies

Toponymes : Atalla

Graphies : 'Aṭalla ; 'Atalla Or Mine (abandoned) ; 'Aṭallah ; Atalla

### Type de site

Site d'extraction ; campement

Matériau extrait : or

### Présence d'inscriptions ou de représentations iconographiques

oui [58\_001]

### Historiographie du site

Visité par la mission de prospection géologique de Hume et Barron en 1897-1898.

Prospecté par les missions de prospection des Klemm dans le désert Oriental entre 1989 et 1993.

### Description générale

Site d'extraction d'or, au moins depuis le Nouvel Empire jusqu'à nos jours, mais peut-être dès l'Ancien Empire. Le site comporte des tranchées, des déblais, des outils et des bâtiments.

Les seules traces d'une occupation de l'Ancien ou du Moyen Empire sont des pics en pierre pour l'extraction. L'occupation de la région au Nouvel Empire est attestée par des meules ovales en pierre gisant sur le sol ou réutilisées dans des constructions arabes.

Seules quelques cabanes du Nouvel Empire ont été trouvées par R et D. Klemm à proximité du site, dans un wadi affluent au sud, mais l'emplacement exact de ces huttes n'a pas été publié.

Des tranchées sinueuses et étroites révèlent l'exploitation de l'or au Nouvel Empire.

À proximité, sur un rocher du wadi Atalla dont la localisation exacte n'a pas été publiée, R. et D. Klemm signalent une inscription de Ramsès III détruite entre 1989 et 1995.

Cette inscription est identifiée au n° 40 de GREEN 1909 (voir le site Umm Esh inscription [57]). Cependant, leur photo ne correspond pas aux dessins de Green, de sorte que l'identification ne peut être confirmée.

### **Bibliographie**

GREEN 1909, p. 321-322, pl. LIV, no 40 ; KLEMM, KLEMM 2013, p. 120-127.

## **59 – Umm Esh el-Zarqa north**

26°09'38.0000" N ; 33°34'38.0000" E (X = 33,5772222 ; Y = 26,1605556)

### **Périodes d'occupation**

Périodes attestées : Ancien Empire ; Moyen Empire ; Nouvel Empire

Dynasties attestées du Moyen au Nouvel Empire : non spécifié

Souverains attestés au Moyen et au Nouvel Empire : non spécifié

### **Toponymes et graphies**

Toponymes : Umm Esh ; Umm Esh el-Zarqa [north]

Graphies : Um Es el Zarqa ; Umm 'Esh ; Umm Esh ; Umm Esh el-Zarqa

### **Type de site**

Site d'extraction ; campement

Matériau extrait : or

### **Présence d'inscriptions ou de représentations iconographiques**

non

### **Historiographie du site**

Prospecté par les missions de prospection des Klemm dans le désert Oriental entre 1989 et 1993.

### **Description générale**

La région est recouverte de traces d'exploitation aurifère du Nouvel Empire : amas de quartz concassé, huttes et outils, selon KLEMM, KLEMM 2013.

Les veines de quartz ne présentent pas de traces d'extraction, il est donc possible que les blocs trouvés dans le lit des wadis aient été suffisants pour une exploitation aurifère à cette période (« wadiworking »).

Au cours de leur prospection, R. et D. Klemm ont trouvé une grande quantité de débris provenant de l'extraction de l'or, ainsi que des huttes du Nouvel Empire associées à de nombreux outils : meules, molettes et broyeurs.

Ces vestiges révèlent une activité importante au cours du Nouvel Empire.

### Mines de l'Ancien et/ou du Moyen Empire

26°10'04.0008" N, 33°34'37.9992" E

Plus au nord, un filon de quartz a été exploité sur plus de 50 m durant l'Ancien et/ou le Moyen Empire, d'après les outils trouvés par les Klemm.

### **Bibliographie**

KLEMM, KLEMM 2013, p. 128-131.



## **60 – Sodmein**

26°10'39.0000" N ; 33°54'38.0016" E (X = 33,91055600 ; Y = 26,17750000)

### **Périodes d'occupation**

Périodes attestées : Nouvel Empire ; Période gréco-romaine

Dynasties attestées du Moyen au Nouvel Empire : non spécifié

Souverains attestés au Moyen et au Nouvel Empire : non spécifié

### **Toponymes et graphies**

Toponymes : Sodmein

Graphies : Wadi Sodmein

### **Type de site**

Site d'extraction ; campement

Matériau extrait : or

### **Présence d'inscriptions ou de représentations iconographiques**

non

### **Historiographie du site**

Vu uniquement sur image satellite.

### **Description générale**

Le site n'a été vu que sur des images satellite par D. et R. Klemm.

D'après eux, les cabanes regroupées dans un campement installé dans un wadi affluent sont caractéristiques par leur forme et leur emplacement des constructions du Nouvel Empire.

La région étant propice à l'exploitation de l'or, les auteurs supposent que ces cabanes accueillait des ouvriers venus extraire l'or du wadi (« wadiworking »).

Ce site ne doit pas être confondu avec le site préhistorique de la grotte de Sodmein, à 9 km au nord-est.

### **Bibliographie**

KLEMM, KLEMM 2013, p. 132.



## 61 – Nakheil

26°09'15.8400" N ; 34°06'51.1200" E (X = 34,11420000 ; Y = 26,15440000)

### Périodes d'occupation

Périodes attestées : Nouvel Empire ; Période gréco-romaine

Dynasties attestées du Moyen au Nouvel Empire : non spécifié

Souverains attestés au Moyen et au Nouvel Empire : non spécifié

### Toponymes et graphies

Toponymes : Bir el-Nakheil ; Nakheil

Graphies : 'lokala' ; Ankeit ; Bi'r al-Nakhîl ; Bi'r an-Nakhîl ; Bi'r Nakhil ; Bir Nakheil ; Bîr Nakhêl ; Nakheil ; Nakhêl ; Wadi Nakheil

### Type de site

Campement

### Présence d'inscriptions ou de représentations iconographiques

non

### Historiographie du site

Prospecté par la mission de prospection géologique de Hume et Barron en 1897-1898, le *Survey of Egypt*, section « *Desert Survey* » par Murray entre 1907 et 1966, la mission Quseir al-Qadim (Oriental Institute of the University of Chicago) en 1978-1979, la Mission Archéologique Française du Désert Oriental (MAFDO) en 1998 et les missions de prospection de Sidebotham (Université du Delaware) en 1999.

### Description générale

Le site de Nakheil comprend un fort romain et une grande nécropole non datée au sud.

À 1 km au nord du fort, un important campement de travailleurs n'est pas daté avec précision, mais pourrait dater du Nouvel Empire.

Il se compose de 187 bâtiments répartis en 9 groupes. Les pièces mesurent de 2,25 à 50 m<sup>2</sup>.

La datation est Nouvel Empire est suggérée par la forme des cabanes aux angles arrondis, mais une datation romaine est proposée dans PRICKETT 1979.

La mine d'or la plus proche découverte à ce jour se trouve à 9 km au nord, et aucun signe de concassage de pierre n'est attesté sur le site. La raison d'une installation ici est difficile à comprendre, si ce n'est que le campement bénéficie de la proximité d'un point d'eau.

### **Bibliographie**

BARNARD [s. d.] ; BARRON, HUME 1902, p. 57 ; BRUN, REDDÉ 2003 ; BRUN 2003g ; CRÉPY, REDON 2022 ; CUVIGNY *et al.* 2003, p. 136-137 ; MURRAY 1925, p. 149 ; PRICKETT 1979, p. 270, 297-299, QRS18 ; SIDEBOTHAM 2011, p. 112, 113.

## 62 – Abu Gerida East

26°21'05.6160" N ; 33°20'23.3160" E (X = 33,33981000 ; Y = 26,35156000)

### Périodes d'occupation

Périodes attestées : Nouvel Empire ; Période gréco-romaine

Dynasties attestées du Moyen au Nouvel Empire : non spécifié

Souverains attestés au Moyen et au Nouvel Empire : non spécifié

### Toponymes et graphies

Toponymes : Abu Gerida [east] ; Hamama

Graphies : Abû Gerida ; Dêr Ḥammâmah ; Hamama ; Hammama ; Ouadi Gareya

### Type de site

Site d'extraction ; campement

Matériau extrait : or

### Présence d'inscriptions ou de représentations iconographiques

non

### Historiographie du site

Prospecté par la mission de prospection géologique de Couyat (IFAO) entre 1907 et 1910, et les missions de prospection des Klemm dans le désert Oriental entre 1989 et 1993.

### Description générale

Mines et campements du Nouvel Empire et de l'époque ptolémaïque situés dans un affluent sud-est du Wadi Abu Gerida.

Ce site est appelé « Hamama I » par D. et R. Klemm (KLEMM, KLEMM 2013, p. 110-113), mais le toponyme Hamama ne figure pas sur les cartes topographiques de la région.

L'emplacement exact de ce site est incertain, car le campement n'est pas visible sur les images satellite, et les coordonnées publiées ne correspondent pas à la description de l'emplacement.

Cependant, la description du campement et des mines est suffisante pour localiser approximativement le campement construit au Nouvel Empire et réoccupé pendant la période ptolémaïque, ainsi qu'une zone d'anciennes mines d'or au sud du campement. Les habitations et les installations de travail ont été partiellement détruites par une piste moderne visible sur les images satellite.

Le campement du Nouvel Empire, visible de part et d'autre de la piste moderne, contient des meules ovales, des molettes et des enclumes.

Dans les collines au sud, les filons de quartz étaient exploités dans des mines profondes descendant en galeries étroites et sinueuses.

### **Bibliographie**

COUYAT 1910b, p. 532 ; KLEMM, KLEMM 2013, p. 110-113 ; MEREDITH 1952, p. 106 ; MURRAY 1925, p. 146 ; REINACH 1910, p. 115.

## 63 – Gidami

26°23'15.0000" N ; 33°26'53.0000" E (X = 33,4480555 ; Y = 26,3875)

### Périodes d'occupation

Périodes attestées : Nouvel Empire ; Période gréco-romaine

Dynasties attestées du Moyen au Nouvel Empire : non spécifié

Souverains attestés au Moyen et au Nouvel Empire : non spécifié

### Toponymes et graphies

Toponymes : Aradiya ; Bir Sirbakis ; Gidami ; Sirbakis mine

Graphies : 'Eridīyah ; Aradiya-East ; Bir Gidami ; Bir Sirbakis ; Eridiya ; Gidami ; Gidani ; Jidāmi ; Jiddama ; Ouady Djidamy ; Ruins (Roman) (Gidami) ; Sirbākis Mine ; Wādi el-Giḏāmi ; Wādī Gidami

### Type de site

Site d'extraction ; campement

Matériau extrait : or

### Présence d'inscriptions ou de représentations iconographiques

non

### Historiographie du site

Prospecté par les expéditions de Floyer en 1886, la mission de prospection géologique de Hume et Barron en 1897-1898, la mission de prospection de Reinach et Weill dans le Wadi Hammamat en 1910, les missions de prospection des Klemm dans le désert Oriental entre 1989 et 1993, les missions de prospection de Sidebotham (Université du Delaware) entre 1996 et 1999, et la Mission Archéologique Française du Désert Oriental (MAFDO) en 2017.

### Description générale

Le site se trouve dans le Wadi el-Gidami et se compose d'un campement de mineurs ptolémaïque et d'une mine. Une réoccupation romaine est attestée par la céramique de surface.



Les Klemm ont observé des cabanes du Nouvel Empire très érodées alignées de chaque côté du wadi, mais la MAFDO n'a aperçu aucune construction lors de ses prospections en 2019. La rive ouest avait été détruite par des travaux modernes, tandis que la rive est intacte ne présentait aucune structure.

Près d'une mine moderne, deux meules ovales avaient été découvertes par les Klemm, mais la MAFDO n'a pu trouver aucun outil en 2019.

MEREDITH 1952 p.110-111 mentionne une inscription hiéroglyphique potentiellement antérieure à la période ptolémaïque, mais sans aucun détail sur sa localisation.

Le site a fait l'objet d'une exploitation intensive dans les années 1950-2000.

### **Bibliographie**

KLEMM, KLEMM 2013, p. 101-107 ; MEREDITH 1952, p. 106, 110-111 ; REINACH 1910, p. 115 ; SIDEBOTHAM 1996, p. 190 ; SIDEBOTHAM 2000a, p. 1159 ; SIDEBOTHAM 2011, p. 173.

## **64 – Bahlog**

26°23'53.0000" N ; 33°30'29.0000" E (X = 33,5080556 ; Y = 26,3980555)

### **Périodes d'occupation**

Périodes attestées : Nouvel Empire ; Période byzantine et islamique

Dynasties attestées du Moyen au Nouvel Empire : non spécifié

Souverains attestés au Moyen et au Nouvel Empire : non spécifié

### **Toponymes et graphies**

Toponymes : Bahlog ; Bukhalug ; Kab Amiri

Graphies : Bukhalug ; Kab Amiri ; Wadi Bahlog ; Wādi Behlouk

### **Type de site**

Site d'extraction ; campement

Matériau extrait : or

### **Présence d'inscriptions ou de représentations iconographiques**

non

### **Historiographie du site**

Prospecté par les missions de prospection des Klemm dans le désert Oriental entre 1989 et 1993, et les missions de prospection de Sidebotham (Université du Delaware) en 1996-1997.

### **Description générale**

Campements et mines d'or, du Nouvel Empire au début de la période arabe.

Un campement bien préservé du Nouvel Empire contenant des meules ovales est nommé « Kab Amiri » dans KLEMM, KLEMM 2013.

Les murs des cabanes sont conservés sur 1,50 m de haut.

4 cabanes présentent 3 ou 4 grandes pièces avec des subdivisions. Entre ces ensembles, des bâtiments rectangulaires ne comportent que deux pièces et mesurent 6 à 10 m de long. Leurs entrées donnent sur le wadi et sont souvent situées très près de la cabane voisine.

Les murs sont faits de blocs de granit arrondis s'appuyant parfois sur des rochers en granit.  
Des outils en pierre ont été trouvés à l'intérieur et à l'extérieur des bâtiments : meules ovales, molettes, broyeurs et enclumes.

Une petite tranchée ouverte a été creusée pour extraire du quartz aurifère pendant le Nouvel Empire (26°24'05" N, 33°30'29" E), et une meule ovale du Nouvel Empire a été trouvée près d'une mine souterraine élargie au début de la période arabe (26°24'05" N, 33°30'06" E).

### **Bibliographie**

BARNARD [s. d.] ; KLEMM, KLEMM 2013, p. 96-101 ; MEREDITH 1952, p. 110.

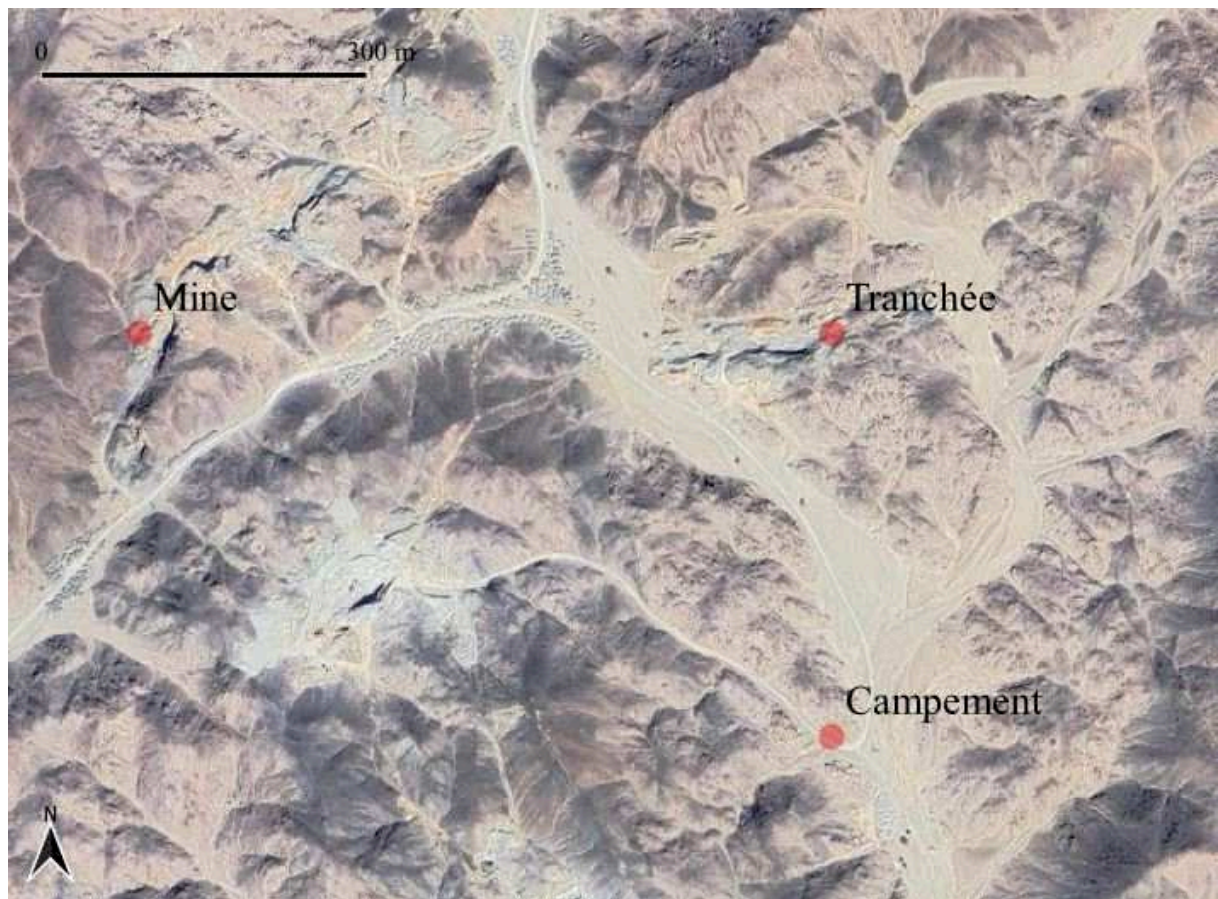

## **65 – Markh**

26°26'00.0000" N ; 33°30'21.0000" E (X = 33,5058333 ; Y = 26,4333333)

### **Périodes d'occupation**

Périodes attestées : Nouvel Empire

Dynasties attestées du Moyen au Nouvel Empire : non spécifié

Souverains attestés au Moyen et au Nouvel Empire : non spécifié

### **Toponymes et graphies**

Toponymes : Markh

Graphies : Wadi Margh ; Wadi Markh ; Wādi Merkh

### **Type de site**

Site d'extraction ; campement

Matériau extrait : or

### **Présence d'inscriptions ou de représentations iconographiques**

non

### **Historiographie du site**

Prospecté par les missions de prospection des Klemm dans le désert Oriental entre 1989 et 1993.

### **Description générale**

Campements et mines du Nouvel Empire.

#### Secteur ouest

Sur la rive ouest du wadi, 25 cabanes sont alignées. 10 d'entre elles sont bien conservées tandis que 15 sont sévèrement érodées.

Plus de 50 meules ovales en pierre ont été comptées en surface, associées à d'innombrables molettes.

La plupart des meules ont été réutilisées comme enclume pour le concassage grossier, comme en témoigne les dépressions circulaires profondes creusées par des broyeurs à l'intérieur des dépressions ovales creusées par les molettes.

De grands broyeurs cylindriques ont été trouvés sur le site et devaient certainement être manipulés à deux mains d'après leur diamètre.

Sur la rive est du wadi, des groupes de cabanes contiennent également des outils du Nouvel Empire : des meules ovales et des molettes.

Le secteur a été réoccupé pendant la période arabe.

#### Secteur est

26°25'38" N, 33°31'17" E

Les cabanes de ce campement du Nouvel Empire sont très érodées. Autour des constructions, des meules ovales du Nouvel Empire et des enclumes ont été trouvées.

Le campement abritait des travailleurs qui exploitaient le filon de quartz aurifère voisin, dont l'épaisseur varie entre 20 et 80 cm dans la région.

#### **Bibliographie**

KLEMM, KLEMM 2013, p. 92-95 ; MEREDITH 1952, p. 106, 107, 110.

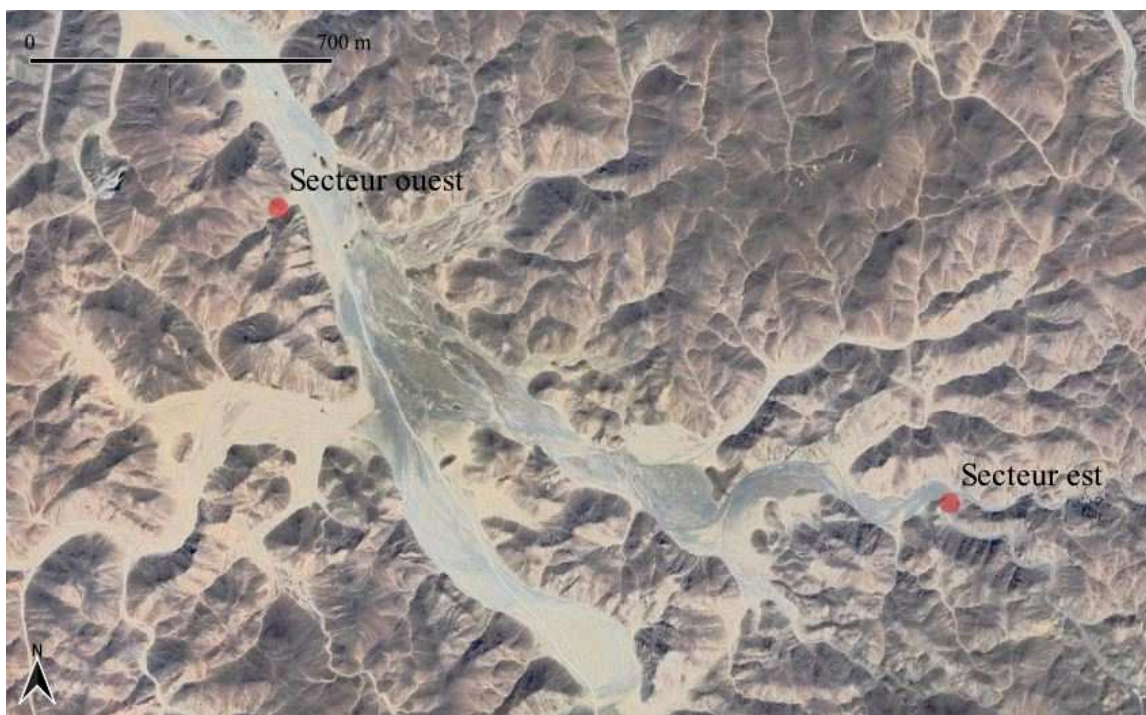

## **66 – Semna mine**

26°26'30.9984" N ; 33°35'21.0012" E (X = 33,58916700 ; Y = 26,44194400)

### **Périodes d'occupation**

Périodes attestées : Nouvel Empire ; Période gréco-romaine

Dynasties attestées du Moyen au Nouvel Empire : non spécifié

Souverains attestés au Moyen et au Nouvel Empire : non spécifié

### **Toponymes et graphies**

Toponymes : Semna mine ; Wadi Garahish

Graphies : Semna ; Wādi Garahīsh

### **Type de site**

Site d'extraction ; campement

Matériau extrait : or

### **Présence d'inscriptions ou de représentations iconographiques**

non

### **Historiographie du site**

Prospecté par la mission de prospection géologique de Hume et Barron en 1897-1898, et les missions de prospection des Klemm dans le désert Oriental entre 1989 et 1993.

### **Description générale**

Site minier du Nouvel Empire et de l'époque ptolémaïque, mais potentiellement plus ancien.

Il est situé dans un wadi sans nom dans la direction NNO-SSE, menant au Wadi Umm Garahish al-Bahari, qui rejoint lui-même le Wadi Semna près du site archéologique de Deir el-Wikalah.

Il ne doit pas être confondu avec le site ptolémaïque de Semna localisé à 3,4 km au nord.



Le site Semma mine [66] est entièrement dédié à l'exploitation de l'or. Parmi les vestiges, on trouve plusieurs veines de quartz datant du Nouvel Empire et de l'époque ptolémaïque, ainsi qu'un campement du Nouvel Empire et une digue ptolémaïque, probablement un puits protégé.

#### Mine du Nouvel Empire

Le filon de quartz s'étend d'est en ouest, sur une distance de 350 mètres, en deux portions de 180 et 120 mètres séparées par un wadi secondaire.

Les travaux anciens d'extraction, certainement repris à l'époque moderne, se caractérisent par le creusement du filon en gradins inversés. Ces travaux semblent ptolémaïques, mais les Klemm supposent que l'extraction avait débuté antérieurement, au Nouvel Empire, voire à l'Ancien ou au Moyen Empire d'après la présence d'outils utilisés à cette époque

Plus au sud, une autre attaque de filon a été notée par D. et R. Klemm ; elle est bien visible sur les images satellites mais n'a pas été visitée par la MAFDO en janvier 2019.

La zone minière a été exploitée par deux compagnies minières britanniques entre 1904 et 1906. Un journal minier anglais de 1905 rapporte que certains piliers de soutènement laissés par les anciens mineurs contenaient jusqu'à 5,5 onces d'or par tonne. Des travaux ont également été effectués dans les années 1950.

#### Campement du Nouvel Empire

26°26'31.5636" N, 33°35'25.7604" E

À l'est de la mine se trouvent des huttes du Nouvel Empire.

Ces cabanes disposées en hauteur sur les pentes sont associées à des zones de concassage de quartz aurifère.

#### **Bibliographie**

BARRON, HUME 1902, p. 221 ; CRÉPY, REDON 2022 ; KLEMM, KLEMM 2013, p. 89-92 ; MEREDITH 1952, p. 106, 110.



## **67 – Abu Garahish el-Qibla**

26°22'28.1100" N ; 33°38'48.2784" E (X = 33,64674400 ; Y = 26,37447500)

### **Périodes d'occupation**

Périodes attestées : Nouvel Empire

Dynasties attestées du Moyen au Nouvel Empire : non spécifié

Souverains attestés au Moyen et au Nouvel Empire : non spécifié

### **Toponymes et graphies**

Toponymes : Abu Garahish el-Qibla

Graphies : Abu Gaharish ; Abu Garahish

### **Type de site**

Site d'extraction ; campement

Matériau extrait : or

### **Présence d'inscriptions ou de représentations iconographiques**

non

### **Historiographie du site**

Prospecté par les missions de prospection des Klemm dans le désert Oriental entre 1989 et 1993.

Visité par la Mission Archéologique Française du Désert Oriental (MAFDO) en 2019.

### **Description générale**

Le site d'Abu Garahish el-Qibla est situé dans le Wadi Umm Garahish el-Qibli entouré de collines particulièrement élevées au sud et au sud-ouest (Gebel Buhluq, alt. 932 m.) mais s'abaissant au nord.

Le site comprend deux petits campements, Abu Garahish el-Qibla Nord et Sud, ayant livré des meules du Nouvel Empire d'après KLEMM, KLEMM 2013, p. 107-109.

La visite de la MAFDO en 2019 a été très rapide et aucun matériel n'a été vu. Les vestiges très dispersés et peu nombreux étaient situés sur une concession minière moderne.

#### Abu Garahish el-Qibla Nord

Campement de mineurs situé dans une zone relativement ouverte, au milieu d'un petit chaos rocheux.

Seule l'image Google Earth du 29/07/2010 permet de distinguer clairement les vestiges du secteur. Selon les Klemm, le site se compose d'une trentaine de huttes.

#### Abu Garahish el-Qibla Sud

26°22'09.8760" N, 33°38'44.0448" E

Ce secteur se trouve à 550 m au sud-sud-ouest du secteur précédent. Il se trouve dans un cul-de-sac au pied des collines, en bordure de wadi.

Il se compose de 6 à 8 huttes, souvent à deux pièces bien visibles sur l'image satellite. Les Klemm mentionnent la présence de meules du Nouvel Empire sur ce site.

### **Bibliographie**

KLEMM, KLEMM 2013, p. 107-109.

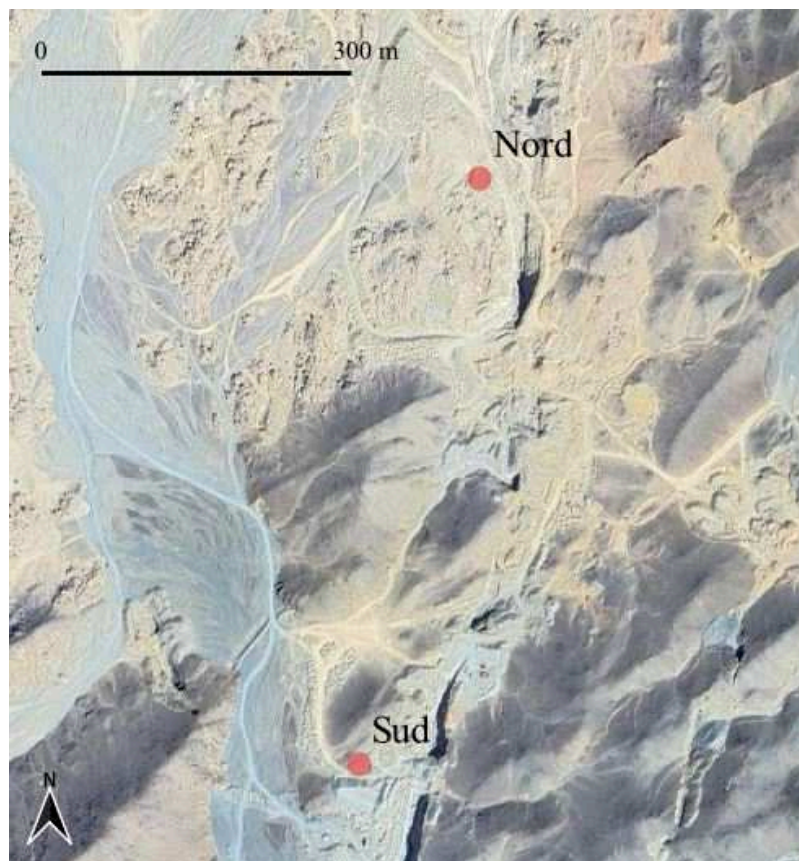

## 68 – Gasus

26°32'50.7480" N ; 33°57'42.4800" E (X = 33,96180000 ; Y = 26,54743000)

### Périodes d'occupation

Périodes attestées : Moyen Empire ; Période gréco-romaine

Dynasties attestées du Moyen au Nouvel Empire : 12

Souverains attestés au Moyen et au Nouvel Empire : Amenemhat II; Sésostris II

### Toponymes et graphies

Toponymes : Gasus

Graphies : Gasûs ; Gazous ; Ruins (Wâdi Gâsûs) ; W. Gâsûs ; W. Jasus ; Wadi Gasus

### Type de site

Unknown

### Présence d'inscriptions ou de représentations iconographiques

oui [68\_001 à 68\_002]

### Historiographie du site

Visité par Wilkinson en 1823, et Schweinfurth en 1885.

Prospecté par la mission de prospection de Reinach et Weill dans le Wadi Hammamat en 1910, Tregenza en 1951, la mission archéologique italienne à Mersa/Wadi Gawasis en 2001, la mission archéologique italienne dans le désert Oriental en 2012 et 2015.

Fouillé par la mission archéologique égyptienne à Wadi Gawasis en 1976 et 1977.

### Description générale

Site localisé à 8 km de la mer et du site de Marsa Gawasis [69]. Il est situé dans le Wadi Gasus, parallèle au Wadi Safaga.

Il comprend un puits, probablement creusé au Moyen Empire, entouré d'une enceinte, et une station dite hellénistique ou romaine composée de quatre bâtiments.

Même si les constructions conservées datent de la période gréco-romaine, une occupation de la région au Moyen Empire est attestée. En effet, deux stèles de cette période ont été trouvées dans le bâtiment. Bien qu'elles aient été placées là à l'époque gréco-romaine, elles venaient certainement d'un lieu proche.

Par ailleurs la mission archéologique italienne dans le désert Oriental a déterminé que 20% des céramiques trouvées sur le site dataient du Moyen Empire.

### **Bibliographie**

AUFRÈRE 2002c, p. 256 ; BARD, FATTOVICH 2018, p. 30 ; BIRCH 1880 ; BRAGANTINI *et al.* 2018 ; BRAGANTINI, PIRELLI 2012 ; BRAGANTINI, PIRELLI 2013 ; BURTON 1831, MSS ADD. 25626, 66 ; ERMAN 1882 ; MEREDITH 1952, p. 106 ; MEREDITH 1953b, p. 102 ; MURRAY 1925, p. 142 ; NIBBI 1976 ; PORTER, MOSS 1952, p. 338-339 ; REINACH 1910, p. 115 ; SAYED 1977 ; SAYED 1978 ; SAYED 1983, p. 32, 34 ; SCHWEINFURTH 1885, p. 6-10 ; TALLET 2018 ; TREGENZA, HOBBS 2004, p. 182-183 ; WILKINSON 1837, p. 45.



## 69 – Marsa Gawasis

26°33'24.4800" N ; 34°01'55.5600" E (X = 34,03210000 ; Y = 26,55680000)

### Périodes d'occupation

Périodes attestées : Ancien Empire ; Première Période intermédiaire ; Moyen Empire ; Deuxième Période intermédiaire; Nouvel Empire ; Période gréco-romaine

Dynasties attestées du Moyen au Nouvel Empire : 12 ; 13 ; 20

Souverains attestés au Moyen et au Nouvel Empire : Sésostri I; Amenemhat II; Sésostri II; Sésostri III; ; Amenemhat III; Amenemhat IV; Ramsès III

### Toponymes et graphies

Toponymes : Marsa Gawasis ; Philoteras ; Saww

Graphies : Aennum or Philoterus P(or)tus ; Marsa Gawasis ; Mersa Gawasis ; Mersa Guwēsis ; Mersa/Wadi Gawasis ; Philotera ; Philoterae ; Philoteras ; Philoteras (ruins) ; Philoterus Portus et Aennum Oppidum ; Philoterus v(el) Aennum ; Philoteriae ; Philoteris ; Philoterus Portus ; Saww ; Wadi Gweisīs ; Φιλωτέρα ; Φιλωτέρα? ; Φιλωτέρας λίμνη ; Φιλωτερίς ; Φιλωτερίτης

### Type de site

Port

### Présence d'inscriptions ou de représentations iconographiques

oui [69\_001 à 69\_067]

### Historiographie du site

Visité par Schweinfurth en 1885.

Prospecté par la mission de prospection de Reinach et Weill dans le Wadi Hammamat en 1910, le *Survey of Egypt*, section « *Desert Survey* » par Murray en 1925, et Tregenza en 1951.

Fouillé par la mission archéologique égyptienne à Wadi Gawasis en 1976 et 1977, et la mission archéologique italienne à Mersa/Wadi Gawasis de 2001 à 2011.

## **Description générale**

Les fouilles de Sayed dans les années 1970 et de Bard et Fattovich de 2001 à 2011 ont révélé un port du Moyen Empire, avec des traces d'une première installation à la fin de l'Ancien Empire et d'une courte réoccupation au cours du Nouvel Empire.

Le port était situé sur la rive nord d'une lagune aujourd'hui complètement ensablée.

L'objectif de ce port était d'envoyer des expéditions à Punt et au Sinaï.

Le site comprend deux terrasses rocheuses constituant deux secteurs, l'un à l'ouest et l'autre à l'est.

### Secteur ouest (« Wadi Gawasis »)

Le long de la bordure ouest d'une terrasse, 8 galeries ont été creusées au cours du Moyen Empire.

Elles servaient à entreposer des pièces de navires démantelés, des denrées et des documents administratifs. Des caisses contenant des marchandises en provenance de Punt ont été trouvées à l'extérieur d'une galerie.

À l'entrée et devant les galeries se trouvaient des zones de charpenterie de bateaux, de production d'aliments et de céramiques, ainsi que des zones de restauration.

À la base de la terrasse, des rampes ont été construites pour sortir les bateaux de l'eau.

Sur la paroi, 30 niches ont reçu des stèles.

Au sommet de la terrasse, 24 abris temporaires ont été construits sur des dépressions circulaires peu profondes de 2 à 3 m de diamètre. 4 structures cérémonielles ont été construites en pierre.

Un sanctuaire en alcôve est situé à la base de la terrasse, dans l'angle sud-ouest.

Quelques traces d'occupation montrent que le site était connu à la fin de l'Ancien Empire ou de la Première Période Intermédiaire, et qu'il a été ponctuellement réoccupé pendant la Seconde Période Intermédiaire et le Nouvel Empire.

Entre cette terrasse et la terrasse orientale du site, un seul monument a été trouvé : le monument d'Ankhu constitué d'ancres et de blocs de calcaire.

### Secteur est (« Mersa Gawasis »)

26°33'25.9200" N, 34°02'14.2800" E

6 structures cérémonielles sont situées sur le bord de la terrasse, face à la mer Rouge.

Elles se présentent sous la forme de tumulus ou d'enclos en pierre.

La céramique est datée de la 12<sup>e</sup> dynastie.

5 stèles ont été trouvées par Sayed.

## Bibliographie

AUFRÈRE 2002c, p. 255-256 ; BARD *et al.* 2013 ; BARD *et al.* 2021 ; BARD, FATTOVICH 2006 ; BARD, FATTOVICH 2007 ; BARD, FATTOVICH 2008 ; BARD, FATTOVICH 2010 ; BARD, FATTOVICH 2018 ; FATTOVICH 2012 ; FATTOVICH, BARD 2007 ; MAHFOUZ 2008a ; MEREDITH 1952, p. 105 ; MURRAY 1925, p. 142, 146 ; SAYED 1977 ; SAYED 1978 ; SAYED 1980 ; SAYED 1983 ; SCHWEINFURTH 1885 ; TREGENZA 1958, p. 182-183.



## 70 – Abu Zawal

26°39'32.2056" N ; 33°14'31.3584" E (X = 33,24204400 ; Y = 26,65894600)

### Périodes d'occupation

Périodes attestées : Nouvel Empire ; Période gréco-romaine

Dynasties attestées du Moyen au Nouvel Empire : non spécifié

Souverains attestés au Moyen et au Nouvel Empire : non spécifié

### Toponymes et graphies

Toponymes : Abu Zawal ; Fatira [Abu Zawal] ; Rayma

Graphies : Abu Zawal ; Fatira I, II, III ; Fatirah az Zarqa ; Fatireh ; Fatiri ; Raima ; Rayma ; Wādi Abu Zawal ; Wadi Fatira el Zerqa ; Wadi Fatirat ; Ῥαεῤμα ; ῬαημαϚ ; Ῥαεῤμα ; Ῥαῤμα ; Ῥαῤμα? ; τὸ πρῶσιδῶν

### Type de site

Site d'extraction ; campement

Matériau extrait : or

### Présence d'inscriptions ou de représentations iconographiques

non

### Historiographie du site

Prospecté par Tregenza entre 1948 et 1949, les missions de prospection des Klemm dans le désert Oriental entre 1989 et 1993, et la Mission Archéologique Française du Désert Oriental (MAFDO) en 2019.

### Description générale

À l'est du Wadi Fatira, un vaste espace plat de faible altitude bordant les montagnes orientales, à 4 km à l'est de la connexion entre le Wadi Fatira el-Zarqa et le Wadi Abu Zawal, une vaste zone a été occupée pendant le Nouvel Empire, la période ptolémaïque et la période romaine.

L'édifice le plus remarquable est un fort romain situé dans le Wadi Abu Zawal. Près du fort, un campement minier ptolémaïque s'étend sur la rive sud du wadi.

Au sud du fort romain et du campement ptolémaïque du Wadi Abu Zawal, les collines et les wadis ont été occupés pendant le Nouvel Empire et la période ptolémaïque pour l'extraction de l'or.

Les mines et les campements s'articulent autour d'un triangle montagneux (alt. max. 530 m) déprimé en son centre et délimité au nord par le Wadi Abu Zawal, au sud-ouest par le Wadi Faraon (KLEMM, KLEMM 2013, p. 71) et à l'est par une vallée sans nom.

Une série d'amas de pierres a été identifiée dans le Wadi Faraon, dans lesquels ont été trouvés des meules du Nouvel Empire. Ces amas sont probablement le résultat de l'effondrement de huttes en pierres sèches.

Sur une terrasse du wadi se trouve une cabane d'au moins 4 pièces.

À environ 500 m au nord, sur le versant oriental du même wadi, un puits de mine moderne a été creusé sans que l'on puisse distinguer d'anciennes excavations.

Sur la rive ouest, les Klemm ont vu un campement du Nouvel Empire avec de nombreuses meules (KLEMM, KLEMM, 2013 p. 70, "Fatira III") mais qui n'a pas été vu lors de la prospection de la MAFDO en 2019.

Le site est actuellement dans une concession minière. Par ailleurs, des installations datant probablement du début du 20<sup>e</sup> siècle montrent que les mines d'or ont été rouvertes au moins une fois, à grande échelle, avant les travaux actuels.

### **Bibliographie**

ALFORD 1901, p. 10-11 ; COUYAT 1910b, p. 540 ; CUVIGNY 2014, p. 254 ; CUVIGNY 2018, §145-153 ; KLEMM, KLEMM 2005 ; KLEMM, KLEMM 2013, p. 70-78 ; MEREDITH 1952, p. 96, 101, 106, 110 ; MEREDITH 1953b, p. 95 ; MEREDITH, TREGENZA 1949b, p. 115-126 ; MURRAY 1925, p. 148 ; REDDÉ, GOLVIN 1987, p. 40-56, fig. 33 ; SIDEBOTHAM 2011, p. 100, 113, 131 ; SIDEBOTHAM *et al.* 2008, p. 321 ; TREGENZA 1949, p. 127-128 ; WEIGALL 1909, p. 131, 133, 138.





## **71 – Ghozza**

26°52'09.1200" N ; 33°06'29.8800" E (X = 33,10830000 ; Y = 26,86920000)

### **Périodes d'occupation**

Périodes attestées : Nouvel Empire ; Période gréco-romaine

Dynasties attestées du Moyen au Nouvel Empire : non spécifié

Souverains attestés au Moyen et au Nouvel Empire : non spécifié

### **Toponymes et graphies**

Toponymes : Berkou ; Ghozza

Graphies : Al-Ghuzza ; El-Guzzah ; Ghazâ ; Ghazah ; Ghazza ; Ghoza ; Ghozza ; Ghuzza ; Ruins (Roman) ; W. Ghazzā ; Wādi Ghazzā

### **Type de site**

Site d'extraction

Matériau extrait : or

### **Présence d'inscriptions ou de représentations iconographiques**

non

### **Historiographie du site**

Visité par l'expédition de Brocchi en 1823, et les expéditions de Floyer entre 1887 et 1891.

Prospecté par la mission de prospection géologique de Hume et Barron en 1897-1898, l'expédition de Bisson de la Roque au Gebel Shaib (IFAO) en 1922, les missions de prospection des Klemm dans le désert Oriental entre 1989 et 1993, les missions de prospection de Sidebotham (Université du Delaware) en 1996.

Fouillé par la Mission Archéologique Française du Désert Oriental (MAFDO) en 2020.

### **Description générale**

Dans le Wadi el-Ghozza, le site comprend un village de mineurs ptolémaïque, un puits protégé et un fort romain.

De faibles traces d'occupation du Nouvel Empire ont été trouvées sur le site sous la forme de deux lourdes meules ovales et d'un tesson de céramique.

Dans les environs, des mines d'or ont été exploitées au moins pendant la période ptolémaïque, mais peut-être dès le Nouvel Empire.

### **Bibliographie**

CRÉPY *et al.* 2022 ; CRÉPY, REDON 2022 ; FAUCHER *et al.* 2021 ; KLEMM, KLEMM 2005, p. 100-103, 110-111 ; KLEMM, KLEMM 2013, p. 68-70.

## **72 – Hatnub**

27°33'18.0360" N ; 31°01'23.4120" E (X = 31,02317000 ; Y = 27,55501000)

### **Périodes d'occupation**

Périodes attestées : Ancien Empire ; Première Période intermédiaire ; Moyen Empire ;  
Deuxième Période intermédiaire; Nouvel Empire

Dynasties attestées du Moyen au Nouvel Empire : 11 ; 12 ; 18

Souverains attestés au Moyen et au Nouvel Empire : Montouhotep II ; Montouhotep III ;  
Amenemhat I ; Sésostris I ; Amenemhat II ; Sésostris III  
; Akhenaton

### **Toponymes et graphies**

Toponymes : Hatnub

Graphies : Hatnoub ; Hatnub

### **Type de site**

Site d'extraction

Matériau extrait : albâtre calcite

### **Présence d'inscriptions ou de représentations iconographiques**

oui [72\_001 à 72\_049]

### **Historiographie du site**

Prospecté par la mission de Newberry à Beni Hassan en 1891-1892, Müller en 1907, et la mission de prospection de Hatnub par Shaw en 1985-1994.

Fouillé par la mission Hatnub (IFAO/Liverpool) de 2012 à 2022.

### **Description générale**

Dans la région d'Amarna, le site de Hatnub est une carrière d'albâtre calcite exploitée de l'Ancien au Nouvel Empire.

On distingue trois zones de carrières : P, R et T. De multiples structures d'abris ont été localisées, ainsi que des inscriptions couvrant toute la période pharaonique.

Les carrières sont connues depuis 1891 grâce à Percy Newberry. Les inscriptions ont été publiées par deux membres de son équipe, Marcus Blackden et George Fraser en 1894, et les relevés épigraphiques ont été complétés par Georg Möller en 1907.

Entre 1985 et 1994, une étude de l'Université de Liverpool dirigée par Ian Shaw a relevé de nombreuses structures autour des carrières.

Depuis 2012, une mission épigraphique et archéologique menée par Yannis Gourdon (IFAO) et Roland Enmarch (Université de Liverpool) étudie les inscriptions de la carrière P, ainsi que les structures autour de la carrière : rampe, aires de travail, bâtiments administratifs.

La carrière principale du site, la carrière P, est une grande et profonde fosse ouverte accessible par un couloir descendant contenant une rampe et des marches.

Les carrières d'albâtre calcaire ont été exploitées dès l'Ancien Empire sous la 3<sup>e</sup> dynastie, mais l'activité principale date de la 6<sup>e</sup> à la 11<sup>e</sup> dynastie. Une zone de travail du Nouvel Empire se trouve au-dessus de la carrière P.

La plupart des inscriptions du Moyen Empire se trouvent dans la carrière Ra. Près de la mine se trouvent 4 huttes contenant des céramiques du Nouvel Empire.

La carrière T ne porte qu'une inscription romaine, mais les tessons du Nouvel Empire trouvés sur le site indiquent une occupation plus ancienne.

Dans la région, plusieurs huttes étaient utilisées pour abriter les travailleurs.

D'anciennes routes menant de la vallée du Nil au site sont encore visibles.

## **Bibliographie**

ANTHES 1928 ; CRUZ-URIBE 2004 ; DUJARDIN, CORTEBEECK 2015 ; ENMARCH 2015 ; ENMARCH, GOURDON 2017 ; GESTERMANN 2008 ; GIULANI 1997 ; GOURDON 2014 ; GOURDON 2015 ; GOURDON 2018 ; GOURDON 2019a ; GOURDON 2019b ; GOURDON, ENMARCH 2017 ; GRDSELOFF 1951 ; JAMES 1991 ; LIEBLEIN 1909 ; PEDEN 2001 ; PETHEN 2018 ; POSENER 1968 ; SHAW 1986 ; SHAW 1987 ; SHAW 1990 ; SHAW 1994 ; SHAW 2006 ; SHAW 2010 ; SHAW 2013 ; SIMPSON 1961.

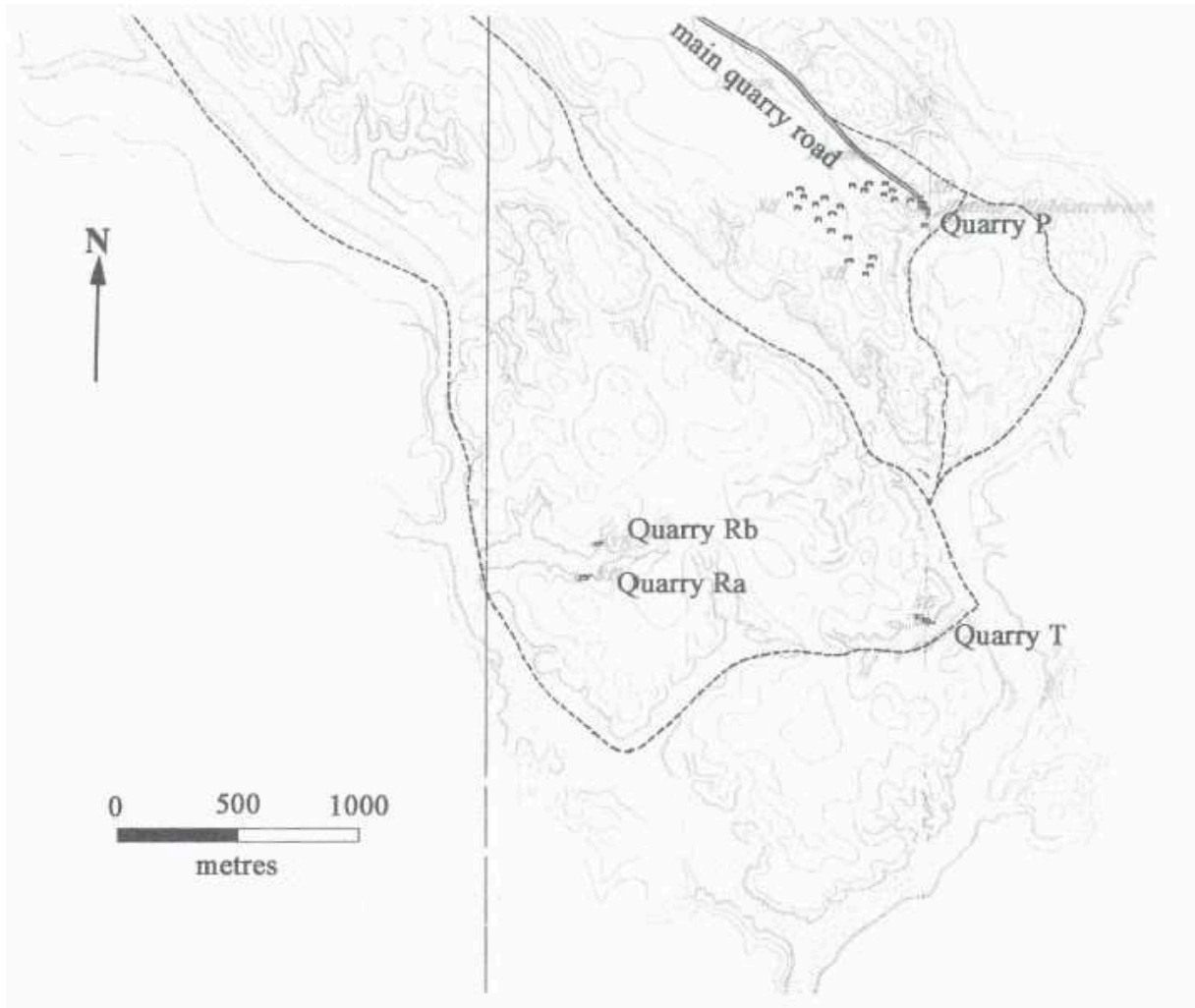

*SHAW 2010, p. 76.*

## **73 – Umm Balad North**

27°49'56.2800" N ; 32°45'56.3400" E (X = 32,76565000 ; Y = 27,83230000)

### **Périodes d'occupation**

Périodes attestées : Ancien Empire ; Moyen Empire

Dynasties attestées du Moyen au Nouvel Empire : 12

Souverains attestés au Moyen et au Nouvel Empire : Amenemhat II

### **Toponymes et graphies**

Toponymes : Umm Balad [North]

Graphies : Um Balad ; Umm Balad

### **Type de site**

Lieu inscrit

### **Présence d'inscriptions ou de représentations iconographiques**

oui [73\_001]

### **Historiographie du site**

Fouillé par la mission de Castel au désert Oriental (IFAO) en 1990.

### **Description générale**

Dans le Wadi Umm Balad, des filons de quartz aurifère et de minerai de cuivre ont été exploités durant l'Ancien Empire.

Après l'arrêt de l'exploitation, une stèle du Moyen Empire a été érigée dans un enclos circulaire en pierres sèches installé sur un affleurement rocheux, probablement parce que le site se trouvait sur la route des mines d'El-Zeit [74], plus à l'est, et du Sinaiï.

La stèle date du règne d'Amenemhat II, 12<sup>e</sup> dynastie.

### **Bibliographie**

CASTEL et al. 1998, p. 62, 81 ; GRIMAL 1996, p. 570-572 ; MATHIEU 1998.



## **74 – El-Zeit**

27°59'10.0000" N ; 33°26'09.0000" E (X = 33,4358333 ; Y = 27,9861111)

### **Périodes d'occupation**

Périodes attestées : Moyen Empire ; Deuxième Période intermédiaire; Nouvel Empire  
Dynasties attestées du Moyen au Nouvel Empire : 12 ; 13 ; 16 ; 17 ; 18 ; 19

Souverains attestés au Moyen et au Nouvel Empire : Sésostri III; Amenemhat III;  
Amenhotep I; Thoutmosis I; Thoutmosis III; Amenhotep III; Akhenaton; Toutankhamon; Ay;  
Horemheb; Ramsès II

### **Toponymes et graphies**

Toponymes : El-Zeit

Graphies : Gebel Zeit ; Gebel el-Zeit

### **Type de site**

Site d'extraction ; campement ; sanctuaire

Matériau extrait : galène

### **Présence d'inscriptions ou de représentations iconographiques**

oui [74\_001 à 74\_025]

### **Historiographie du site**

Fouillé par la mission de Castel au Gebel el-Zeit (IFAO) de 1982 à 1986.

### **Description générale**

Le Gebel el-Zeit, est un massif rocheux bordant la côte du golfe de Suez, à 50 km au sud de Ras Gharib.

La montagne mesure 30 km de long et 5 km de large et est orientée du nord-ouest au sud-est. Sur une partie de sa longueur, elle est divisée en deux par le Wadi Kabrit.

Le site archéologique d'El-Zeit se trouve sur le versant sud-ouest de la montagne, à l'ouest du Wadi Kabrit. Il se compose de deux zones d'extraction de galène, le site 1 au nord-ouest et le site 2 au sud-est.

L'extraction a commencé au Moyen Empire à la 12<sup>e</sup> dynastie, et a cessé au Nouvel Empire, à la 19<sup>e</sup> dynastie, après le règne de Ramsès II.

Le site 1 comprend des mines, des habitations et un sanctuaire qui a livré une multitude d'objets inscrits et figurés. Le site 2 représente la zone minière la plus étendue, ses habitations étant plus ténues que celles du site 1 et ses espaces culturels limités à deux enceintes.

Les installations minières d'El-Zeit sont des tranchées ouvertes et des mines souterraines. Ces dernières étaient accessibles par des ouvertures horizontales creusées dans la pente, ou par des puits verticaux. Des déblais peuvent être trouvés à l'entrée des mines.

La taille des structures varie également, certaines mines ne comportant qu'une petite galerie exploitable par 3 ou 5 mineurs, d'autres s'étalant sur plusieurs niveaux et pouvant accueillir jusqu'à 20 ouvriers.

Les galeries suivaient directement le filon de galène dans le calcaire, parfois en profondeur dans la montagne, ou suivaient la couche friable de grès-carbonate contenant des nodules de galène.

À l'intérieur des mines, des outils ont été trouvés, principalement des pics en pierre mais aussi un ciseau en métal cuivreux et des enclumes.

#### Nord-ouest (Site 1)

Un wadi divise ce secteur en deux zones.

Au nord, sur une surface de 100 m par 1 km, de rares traces d'occupation et des déblais de galène ont été découverts.

La zone sud, de 600 x 50 m, comprend de nombreuses structures d'habitat, un sanctuaire et des mines.

Les habitations d'El-Zeit sont particulièrement concentrées sur le Site 1, près de l'exploitation.

Les cabanes sont construites sur des terrasses et d'anciennes mines sont réutilisées comme habitations.

Un exemple d'habitat troglodytique se trouve à l'entrée d'une mine. Sous le règne de Thoutmosis III, il abritait un entrepôt de jarres et une cuisine équipée d'un four rond. Dans la réserve étaient conservés de nombreux objets de la vie quotidienne, des amphores et des jarres de stockage contenant des lentilles, des plantes séchées, des lampes et des mèches, ainsi que des objets de vannerie, des outils en pierre et une canne recourbée.

Le principal sanctuaire découvert à El-Zeit se situe sur la zone sur du Site 1. Construit selon un plan rudimentaire, il a livré une quantité impressionnante de mobilier de belle facture, inscrit et figuré.

La divinité principale du sanctuaire n'est pas identifiée avec certitude mais plusieurs indices pointent vers Hathor. D'autres divinités ont été identifiées sur le mobilier de ce sanctuaire, Horus « seigneur des régions désertiques », Min de Coptos, Amon-Rê, Bès, Maât et Ptah.

#### Sud-est (Site 2)

27°57'55" N, 33°28'43" E

Le Site 2 est situé à 3,5 km au sud-est du Site 1 et comprend près de 560 installations sur une surface de 2,3 km par 300 m.

Au nord, les travaux miniers suivent deux lignes parallèles au wadi, tandis qu'au sud se concentre une grande partie des sites miniers ainsi que deux enceintes sacrées.

Les installations minières sont difficiles à dater en raison de l'absence d'éléments spécifiques à une période et de réutilisations successives, mais les stèles trouvées dans les enceintes suggèrent que le site a été occupé au moins pendant la 13<sup>e</sup> dynastie et la Deuxième Période intermédiaire.

Sur le Site 2, deux structures sont interprétées comme des enceintes sacrées : un demi-cercle et un cercle de pierres sèches.

Le matériel découvert dans ces enceintes suggère une pratique cultuelle. Il comprend des fragments de céramique, des fragments de coquillages et des stèles. Ces dernières, au nombre de quatre et réalisées en pierre locale, datent de la 13<sup>e</sup> dynastie ou du début de la 16<sup>e</sup>. La mention de la déesse Hathor confirme le rôle cultuel de ce type d'enclos.

## Bibliographie

ANDREU-LANOË *et al.* 2011 ; CASTEL 1981 ; CASTEL *et al.* 1984-1985 ; CASTEL, GOUT 1984 ; CASTEL, POUT 1997 ; CASTEL, SOUKIASSIAN 1985 ; CASTEL, SOUKIASSIAN 1988 ; CASTEL, SOUKIASSIAN 1989 ; GAMER-WALLERT 1992 ; LORAND 2010 ; MARÉE 2009 ; MEY 1980 ; RÉGEN, SOUKIASSIAN 2008.



## **75 – Abu el-Maysa**

29°14'26.8080" N ; 32°23'15.2160" E (X = 32,38756000 ; Y = 29,24078000)

### **Périodes d'occupation**

Périodes attestées : Ancien Empire ; Moyen Empire

Dynasties attestées du Moyen au Nouvel Empire : 11 ; 12

Souverains attestés au Moyen et au Nouvel Empire : non spécifié

### **Toponymes et graphies**

Toponymes : Abu el-Maysa ; Wadi Araba

Graphies : Ouadi Abou el-Maysa ; Ouadi Abû al-Maysa ; Ouadi Abû el-Maysa

### **Type de site**

Site d'extraction ; campement

Matériau extrait : cuivre

### **Présence d'inscriptions ou de représentations iconographiques**

non

### **Historiographie du site**

Visité par Wilkinson entre 1823 et 1838.

Fouillé par la mission de prospection du Ouadi Araba entre 2008 et 2015.

### **Description générale**

Au nord du Wadi Araba, sur les pentes sud du plateau de Galala Nord, à l'extrémité du Wadi Abu el-Maysa, un site minier de l'Ancien et du Moyen Empire a été étudié par l'équipe de la mission du Ouadi Araba entre 2008 et 2015 (site WAN016).

Le site consiste en un campement de petites structures circulaires en pierre installé sur une petite colline en bordure de wadi. Des céramiques du Moyen Empire (11<sup>e</sup>-12<sup>e</sup> dyn.) et des outils en pierre ont été trouvés au niveau de ce campement.

Des mines de malachite sont situées au nord et au sud du wadi. Elles consistent en un réseau complexe de galeries. Les déblais découverts à l'entrée des galeries contenaient des fragments de malachite ainsi que des scories révélant une réduction de l'oxyde de cuivre.

Près de l'entrée du site, une stèle en grès à sommet arrondi du Moyen Empire (H. 1 m ; L. 0,4 m) a été découverte mais le texte a été effacé. Cette stèle était située à proximité de deux cairns de 8 m de diamètre à la base (TRISTANT 2012, p. 20).

Une piste pharaonique bordée de cairns mène au site d'Abu el-Maysa. Elle passe par les points d'eau de Bir Barda (Ayn Barda WAN011) et Bir Bikheit (WAN010). Au cours des prospections, environ 80 petits cairns d'un diamètre de 1 à 2 m à la base et d'une hauteur conservée de 0,5 à 1 m ont été dénombrés. Chaque cairn est visible depuis le précédent. Des céramiques de l'Ancien et du Moyen Empire ont été trouvées sur la piste (TRISTANT, MAROUARD 2015, p. 21).

### **Bibliographie**

TRISTANT 2009, p. 616 ; TRISTANT 2011, p. 12 ; TRISTANT 2012a, p. 42-46 ; TRISTANT 2012b, p. 18-20 ; TRISTANT 2013, p. 29, 32-34 ; TRISTANT, MAROUARD 2015, p. 21 ; WILKINSON 1832, p. 32.

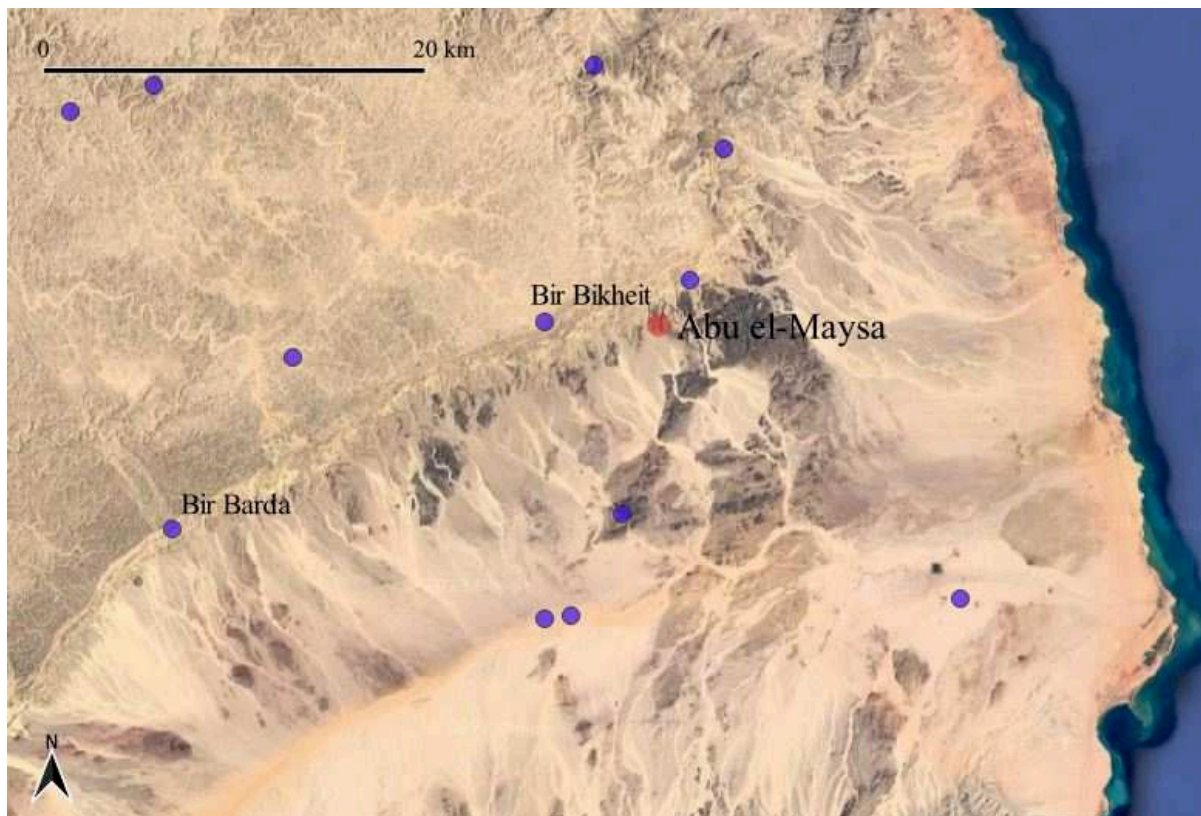



## 76 – Ayn Sukhna

29°39'47.7252" N ; 32°20'12.8148" E (X = 32,33689300 ; Y = 29,66325700)

### Périodes d'occupation

Périodes attestées : Ancien Empire ; Moyen Empire ; Nouvel Empire

Dynasties attestées du Moyen au Nouvel Empire : 11 ; 12 ; 18

Souverains attestés au Moyen et au Nouvel Empire : Montouhotep IV; Amenemhat I; Sésostris I; Amenemhat III; Amenhotep I; Amenhotep III

### Toponymes et graphies

Toponymes : Ayn Sukhna

Graphies : Ayn Soukhna

### Type de site

Port

### Présence d'inscriptions ou de représentations iconographiques

oui [76\_001 à 76\_046]

### Historiographie du site

Fouillé par la mission Ayn Sukhna (IFAO) de 2001 à 2023.

### Description générale

Le site d'Ayn Sukhna est situé sur la côte ouest du golfe de Suez, dans la partie nord du désert Oriental. Situé à l'extrémité du wadi qui constitue la limite nord du Gebel Galala, un plateau séparant la Vallée du Nil de la mer Rouge, il occupe une région riche en sources chaudes sulfureuses qui ont donné leur nom au site, Ayn Sukhna signifiant « source chaude » en arabe.

Il n'est qu'à une centaine de kilomètres de la région de Memphis et facilement accessible par le wadi.

À Ayn Sukhna, le plateau du Gebel Galala se termine par une falaise dont la base est creusée de cirques naturels où sont aménagées les installations pharaoniques. Elles bénéficient d'une protection contre les crues violentes et contre les vents dominants venant du nord.

Le site d'Ayn Sukhna était un port où les bateaux étaient entreposés entre deux expéditions vers le Sinaï ou vers Punt. Dans ce port, le minerai de cuivre provenant du Sinaï semble avoir été réduit pour obtenir du cuivre métal, puisque de nombreux fours ont été retrouvés sur le site.

L'occupation d'Ayn Sukhna a été extrêmement longue, comme l'indique la présence de vestiges archéologiques et d'inscriptions allant de l'Ancien Empire à la période byzantine.

À l'époque pharaonique, les vestiges occupent une zone de 150 par 250 m orientée NO-SE entre la côte et les contreforts du plateau. Les différentes zones d'occupation sont réparties sur 4 cirques principaux, leurs entrées, les berges et les crêtes rocheuses qui les séparent. Les installations sont situées à une dizaine de mètres au-dessus du niveau actuel de la mer.

Les vestiges du port sont constitués de plusieurs galeries droites creusées dans le flanc de la montagne.

Une grande zone d'habitation et d'ateliers métallurgiques se trouve près des galeries. Les fouilles ont permis d'identifier des infrastructures de repos, de boulangerie et de stockage de provisions en contrebas du site.

Le matériel trouvé sur le site est de nature variée. Il comprend, entre autres, des objets de la vie quotidienne tels que des céramiques utilitaires et des coquillages, des objets de parure tels que de la faïence ou des perles en or, des outils en cuivre ou en pierre, des scories et des creusets, ainsi que des ostraca, des empreintes de sceaux et des céramiques inscrites.

De nombreuses inscriptions ont été gravées sur le site. Réparties sur plusieurs secteurs, elles sont écrites sur les parois de la falaise, dans les galeries et sur le mobilier.

Une importante concentration d'inscriptions hiéroglyphiques se trouve sur un grand rocher surplombant un cirque. Certaines d'entre elles remontent probablement à l'Ancien Empire, mais la première clairement datable est celle de Montouhotep IV. D'autres inscriptions témoignent d'expéditions menées sous les règnes de Sésostri I, Amenemhat III et Amenhotep I.

## **Bibliographie**

ABD EL-RAZIQ *et al.* 2002 ; ABD EL-RAZIQ *et al.* 2004 ; ABD EL-RAZIQ *et al.* 2006 ; ABD EL-RAZIQ *et al.* 2007 ; ABD EL-RAZIQ *et al.* 2009 ; ABD EL-RAZIQ *et al.* 2011 ; ABD EL-RAZIQ *et al.* 2012 ; ABD EL-RAZIQ *et al.* 2016a ; ABD EL-RAZIQ *et al.* 2016b ; ABD EL-RAZIQ, SOMAGLINO 2021 ; CASTEL, TALLET 2020 ; DEFERNEZ 2004 ; FOURNET *et al.* 2020 ; LECLER 2008 ; POMEY 2011-2012 ; POMEY 2012 ; RADEMAKERS *et al.* 2020 ; SOMAGLINO 2019a ; SOMAGLINO 2019b ; SOMAGLINO 2020 ; SOMAGLINO, TALLET 2022 ; TALLET 2006a ; TALLET 2012a ; TALLET 2012b ; TALLET 2012c ; TALLET 2018.

## **77 – Abu Gada**

29°22'25.7520" N ; 33°21'19.4760" E (X = 33,35541000 ; Y = 29,37382000)

### **Périodes d'occupation**

Périodes attestées : Nouvel Empire

Dynasties attestées du Moyen au Nouvel Empire : 20

Souverains attestés au Moyen et au Nouvel Empire : Ramsès III

### **Toponymes et graphies**

Toponymes : Abu Gada

Graphies : Abou Gada

### **Type de site**

Lieu inscrit

### **Présence d'inscriptions ou de représentations iconographiques**

oui [77\_001]

### **Historiographie du site**

Prospecté par la mission de prospection de Tallet au Sinaï (IFAO/Paris-Sorbonne) entre 2004 et 2011.

### **Description générale**

Deux cartouches de Ramsès III ont été trouvés dans un wadi à l'extrême nord de la zone minière du Sinaï. Cet endroit aurait pu se trouver sur une route menant à Timna.

### **Bibliographie**

TALLET 2012b, p. 183-187 ; TALLET 2018.

## **78 – El-Homr**

29°09'34.0000" N ; 33°14'44.0000" E (X = 33,2455556 ; Y = 29,15944400)

### **Périodes d'occupation**

Périodes attestées : Nouvel Empire

Dynasties attestées du Moyen au Nouvel Empire : 20

Souverains attestés au Moyen et au Nouvel Empire : Ramsès III

### **Toponymes et graphies**

Toponymes : El-Homr

Graphies : Ouadi al-Homr ; Ouadi al-Humur ; Ouadi el-Homr

### **Type de site**

Lieu inscrit

### **Présence d'inscriptions ou de représentations iconographiques**

oui [78\_001]

### **Historiographie du site**

Prospecté par la mission de prospection de Tallet au Sinaï (IFAO/Paris-Sorbonne) entre 2004 et 2011.

### **Description générale**

Le site est marqué par deux cartouches du roi Ramsès III.

### **Bibliographie**

TALLET 2015a ; TALLET 2018, p. 249-250.

## **79 – Hazbar**

29°04'36.5160" N ; 33°20'48.1560" E (X = 33,34671000 ; Y = 29,07681000)

### **Périodes d'occupation**

Périodes attestées : Moyen Empire

Dynasties attestées du Moyen au Nouvel Empire : 12

Souverains attestés au Moyen et au Nouvel Empire : Amenemhat II

### **Toponymes et graphies**

Toponymes : Hazbar

Graphies : Gebel Hazbar

### **Type de site**

Site d'extraction ; campement

Matériau extrait : cuivre ; turquoise

### **Présence d'inscriptions ou de représentations iconographiques**

oui [79\_001 à 79\_009]

### **Historiographie du site**

Prospecté par la mission de prospection de Tallet au Sinaï (IFAO/Paris-Sorbonne) entre 2004 et 2011.

### **Description générale**

Au pied du Gebel Hazbar, un camp du Moyen Empire et des scories témoignent de l'exploitation du minerai de cuivre dans la région. Le camp se compose d'une quinzaine de pièces contenant des tessons de céramiques du Moyen Empire, des coquillages et un percuteur en pierre.

À plus de 200 m au sud-ouest (29°04'31.4040" N, 33°20'41.0640" E), des inscriptions du Moyen Empire sont gravées sur les falaises de grès.

Au sud, une mine pourrait avoir servi à l'extraction de la turquoise.



## Bibliographie

TALLET 2012b, p. 235-244 ; TALLET 2018.

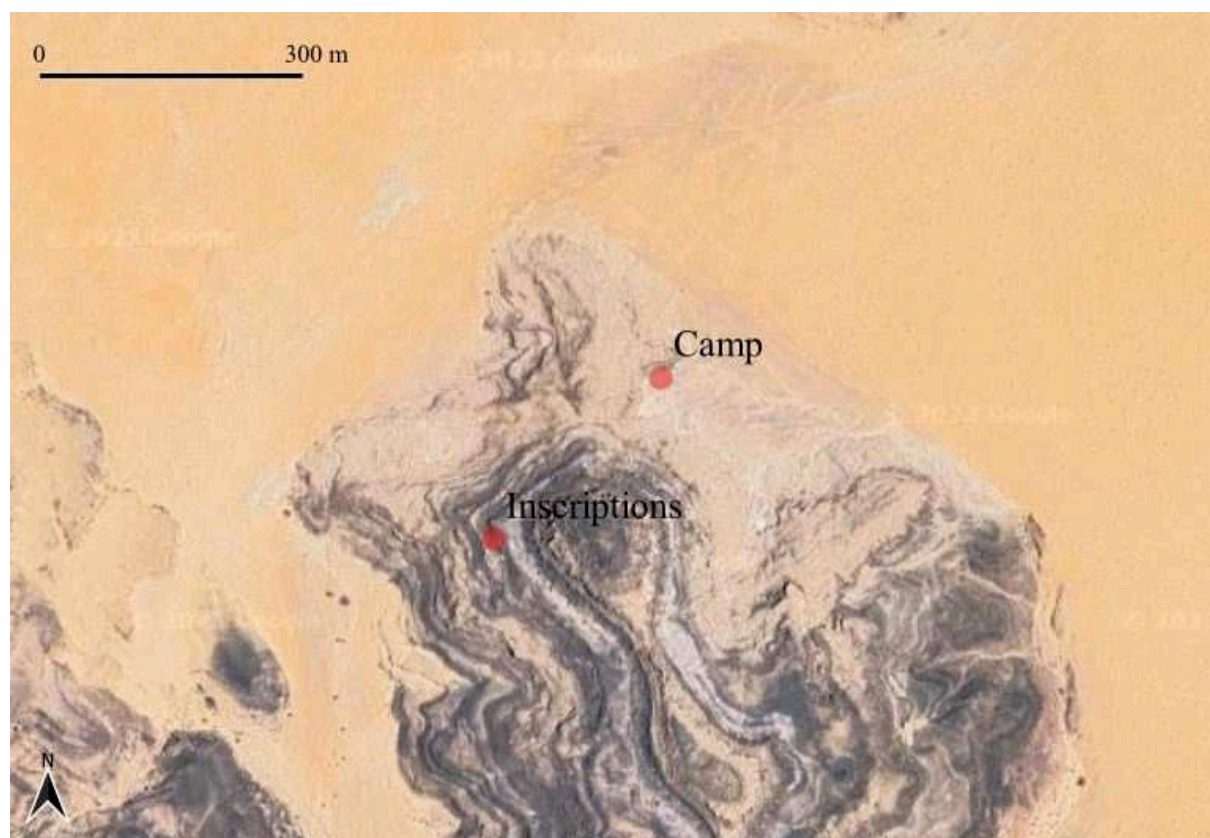

## **80 – Kharig**

29°03'01.7640" N ; 33°20'53.9160" E (X = 33,34831000 ; Y = 29,05049000)

### **Périodes d'occupation**

Périodes attestées : Ancien Empire ; Moyen Empire

Dynasties attestées du Moyen au Nouvel Empire : 12

Souverains attestés au Moyen et au Nouvel Empire : Sésostris I

### **Toponymes et graphies**

Toponymes : Kharig

Graphies : Ouadi Kharig

### **Type de site**

Site d'extraction

Matériau extrait : cuivre

### **Présence d'inscriptions ou de représentations iconographiques**

oui [80\_001]

### **Historiographie du site**

Prospecté par la mission de prospection archéologique au Sud-Sinaï par Chartier-Raymond en 1991, et la mission de prospection de Tallet au Sinaï (IFAO/Paris-Sorbonne) entre 2004 et 2011.

### **Description générale**

Dans le Wadi Kharig, le cuivre était exploité pendant l'Ancien et le Moyen Empire. Sur un promontoire rocheux situé à l'ouest, un campement est visible. Il contient des céramiques et des inscriptions de l'Ancien Empire. Un peu plus au nord, une stèle à sommet arrondi de Sésostris I a été trouvée au-dessus des galeries minières.

### **Bibliographie**

TALLET 2012b, p. 47-56 ; TALLET 2018.

## **81 – Nasb**

29°02'13.8840" N ; 33°23'57.0120" E (X = 33,39917 ; Y = 29,03719)

### **Périodes d'occupation**

Périodes attestées : Ancien Empire ; Moyen Empire ; Nouvel Empire

Dynasties attestées du Moyen au Nouvel Empire : 12 ; 19

Souverains attestés au Moyen et au Nouvel Empire : Amenemhat III; Mérenptah

### **Toponymes et graphies**

Toponymes : Nasb

Graphies : Bir Nasb

### **Type de site**

Site d'extraction

Matériau extrait : cuivre ; turquoise

### **Présence d'inscriptions ou de représentations iconographiques**

oui [81\_001 à 81\_005]

### **Historiographie du site**

Fouillé par Rothenberg entre 1967 et 1978.

Prospecté par la mission de prospection archéologique au Sud-Sinaï par Chartier-Raymond en 1991, et par la mission de prospection de Tallet au Sinaï (IFAO/Paris-Sorbonne) entre 2004 et 2011.

### **Description générale**

Près d'un campement moderne, de nombreux amas de scories révèlent l'exploitation de minerais de cuivre de l'Ancien Empire au Nouvel Empire, d'après les céramiques trouvées lors de fouilles de B. Rothenberg en 1967-1978, et d'après les inscriptions.

Des inscriptions du Moyen Empire ont été trouvées près de mines de turquoise un peu plus au nord-est, à 29°02'36.5640" N, 33°24'22.8240" E.

## Bibliographie

GARDINER *et al.* 1952-1955 ; HIKADE 2001 ; KITCHEN 1975-1990 ; ROTHENBERG 1973 ; ROTHENBERG 1987 ; SEYFRIED 1981 ; TALLET 2012b, p. 57-69 ; TALLET 2018.

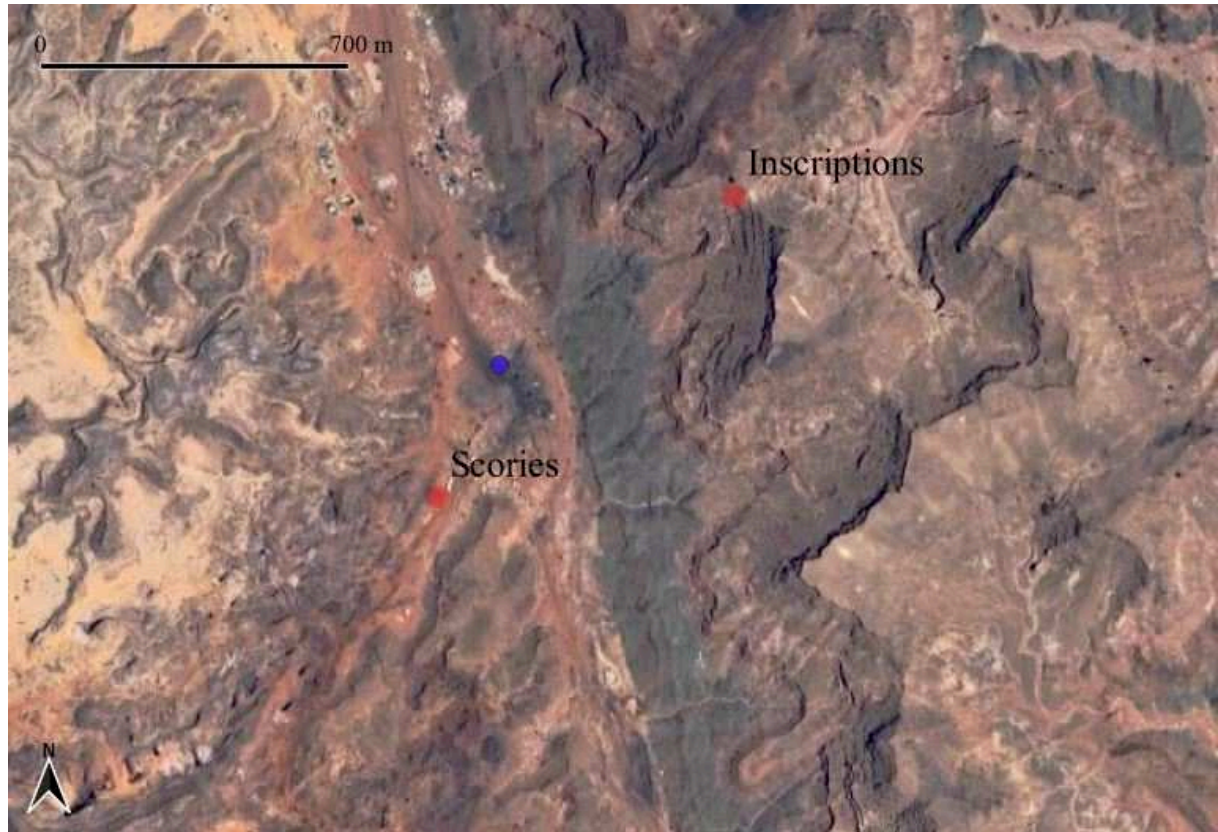

## **82 – Serabit el-Khadim**

29°00'46.6776" N ; 33°29'59.8056" E (X = 33,49994600 ; Y = 29,01296600)

### **Périodes d'occupation**

Périodes attestées : Moyen Empire ; Nouvel Empire

Dynasties attestées du Moyen au Nouvel Empire : 12 ; 18 ; 19 ; 20

Souverains attestés au Moyen et au Nouvel Empire : Amenemhat I; Sésostris I; Amenemhat II; Sésostris II; Sésostris III; Amenemhat III; Amenemhat IV; Ahmosis; Amenhotep I; Thoutmosis I; Hatchepsout; Thoutmosis III; Amenhotep II; Thoutmosis IV; Amenhotep III; Ramsès I; SétI I; Ramsès II; Mérenptah; SétI II; Taouert; Sethnakht; Ramsès III; Ramsès IV; Ramsès V; Ramsès VI

### **Toponymes et graphies**

Toponymes : Rod el-Air ; Serabit el-Khadim

Graphies : Rod al-Air ; Rôḏ el-‘Aîr ; Sérabit al-Khadim

### **Type de site**

Site d'extraction ; campement ; sanctuaire

Matériau extrait : cuivre ; turquoise

### **Présence d'inscriptions ou de représentations iconographiques**

oui [82\_001 à 82\_396]

### **Historiographie du site**

Fouillé par la mission de Petrie au Sinaï en 1905 et par la mission franco-suisse à Serabit el-Khadim entre 1992 et 1996.

Prospecté par les expéditions épigraphiques à Serabit el-Khadim (Université de Harvard) entre 1927 et 1935, par la mission de prospection archéologique au Sud-Sinaï par Chartier-Raymond en 1991, et par la mission de prospection de Tallet au Sinaï (IFAO/Paris-Sorbonne) entre 2004 et 2011.

## **Description générale**

Au nord de Maghara [83], le site de Serabit el-Khadim a été exploité au Moyen et au Nouvel Empire. Il comprend des mines de turquoise et de cuivre et des structures d'habitat, mais il est surtout célèbre pour son temple dédié à Hathor et pour les stèles qui abondent dans ce sanctuaire.

Le temple a été fondé au Moyen Empire par Sesostris I, mais il a été considérablement agrandi au Nouvel Empire. Il se caractérise par un nombre important de stèles érigées, et par une enceinte rectangulaire encadrant deux axes de circulation au nord et au sud, ainsi que deux speos à l'est.

Les inscriptions sont extrêmement nombreuses sur le site, environ 400 ont été publiées par Gardiner, Peet et Černy.

Dans la région, de multiples mines de turquoise ont été trouvées dans le grès. Il s'agit de tranchées ouvertes ou de galeries souterraines. Des outils en pierre et en métal cuivreux ont été utilisés, puisque des pics en pierre et des moules pour des ciseaux métalliques ont été trouvés à proximité des mines.

Des inscriptions sont souvent associées à ces mines et indiquent leur nom et leur date d'ouverture.

## **Bibliographie**

BEIT-ARIEH 1985 ; BONNET, VALBELLE 1998 ; CHARTIER-RAYMOND *et al.* 1994 ; GARDINER *et al.* 1952-1955 ; GIVEON 1974b ; GOEDICKE 1962 ; HIKADE 1998 ; HIKADE 2001 ; KITCHEN 1975-1990 ; LEPSIUS 1849-1859 ; PETRIE 1906 ; SETHE 1906 ; SETHE 1907 ; SEYFRIED 1981 ; TALLET 2002 ; TALLET 2003 ; TALLET 2009a ; TALLET 2009b ; TALLET 2010a ; TALLET 2010b ; TALLET 2012b, p. 70-182 ; TALLET 2018 ; VALBELLE, BONNET 1996.



## **83 – Maghara**

28°53'50.0000" N ; 33°22'16.1400" E (X = 33,37115000 ; Y = 28,89722222)

### **Périodes d'occupation**

Périodes attestées : Ancien Empire ; Moyen Empire ; Nouvel Empire

Dynasties attestées du Moyen au Nouvel Empire : 12 ; 18 ; 19

Souverains attestés au Moyen et au Nouvel Empire : Amenemhat III; Amenemhat IV;  
Hatchepsout; Ramsès II

### **Toponymes et graphies**

Toponymes : Maghara ; Umm Temeiyim

Graphies : Maghârah ; Ouadi Maghara ; Ouadi Oum Temeiyim ; Wâdy Umm Themâim

### **Type de site**

Site d'extraction ; campement

Matériau extrait : cuivre ; turquoise

### **Présence d'inscriptions ou de représentations iconographiques**

oui [83\_001 à 83\_029]

### **Historiographie du site**

Fouillé par la mission de Petrie au Sinaï en 1904-1905.

Prospecté par la mission de prospection archéologique au Sud-Sinaï par Chartier-Raymond en 1991, et par la mission de prospection de Tallet au Sinaï (IFAO/Paris-Sorbonne) entre 2004 et 2011.

### **Description générale**

Le Wadi Maghara est situé dans la région sud-ouest du Sinaï, au nord du Gebel Abu Alaqa et à l'est du Gebel Maghara. Il mène au sud au Wadi Iqna et au nord au Wadi Qenaiyeh.

Ce site comprend des vestiges d'extraction de la turquoise et du cuivre. Des habitations sont associées aux installations minières. Les céramiques et les nombreuses inscriptions découvertes dans le wadi permettent de situer l'essentiel de son occupation à l'Ancien et au Moyen Empire, les vestiges du Nouvel Empire étant rares.

Fouillé par Petrie, le site a été étudié à plusieurs reprises depuis afin de compléter les données archéologiques et textuelles.

Les mines sont dispersées à l'ouest du wadi. Au nord d'un mur marquant la séparation entre le Wadi Maghara et le Wadi Qenaiyeh se trouve une mine de la 12<sup>e</sup> dynastie.

Les anciens Égyptiens ont creusé des tranchées et des galeries dans le grès pour extraire la turquoise sous forme de petites plaques en nodules. Les murs ont conservé les traces des pics en pierre et des ciseaux en métal cuivreux utilisés.

L'étude des mines est rendue difficile par leur réutilisation récente.

Plusieurs camps de l'Ancien et du Moyen Empire ont été construits dans le Wadi Maghara.

À l'intersection du Wadi Maghara et du Wadi Iqneh, un promontoire rocheux de forme triangulaire est occupé à son sommet par un campement de l'Ancien Empire appelé le "Fort".

Des huttes de pierre du Moyen Empire ont été construites sur le versant ouest du wadi, au sud d'un mur de l'Ancien Empire encore en place à l'époque. Elles sont au nombre de cinq, de forme rectangulaire et de qualité variable dans la construction de leurs murs de 60 à 75 cm d'épaisseur. Dans chaque hutte, une cavité a été creusée dans le sol. Trois d'entre elles contenaient des jarres de la 12<sup>e</sup> dynastie, des bols et de grandes meules à grains. Ce matériel a dû être enfoui entre deux expéditions. De nombreux pics en pierre utilisés pour l'extraction de la turquoise ont également été conservés sur le site.

Des activités métallurgiques sont attestées dans ce camp par la présence de minerai, de scories de cuivre, de charbon de bois, de creusets et de deux ciseaux en cuivre probablement fabriqués sur place.

Au pied de la colline occupée par les huttes de l'Ancien Empire, un vaste plateau accueille un campement de l'Ancien et du Moyen Empire d'après la typologie de la céramique. Les murs des bâtiments sont de bonne qualité. Comme pour le campement du Moyen Empire, les cabanes ont livré des vestiges de l'extraction de la turquoise et de la transformation du minerai de cuivre sous la forme de pics en pierre, de fragments de turquoise, de scories de cuivre, de creusets endommagés et de moules à lingots.

À l'ouest de Maghara, dans le Wadi Umm Temeiyim (28°53'50.9640" N, 33°21'37.9800" E), la turquoise était exploitée, comme en témoigne la présence d'un campement composé de 3 pièces (10 x 4.5 m), d'une galerie de mine et d'inscriptions.

### **Bibliographie**

GARDINER *et al.* 1952-1955 ; HIKADE 2001 ; LEPSIUS 1849-1859 ; PETRIE 1906 ; SETHE 1906 ; SEYFRIED 1981 ; TALLET 2002 ; TALLET 2003 ; TALLET 2010a ; TALLET 2012b ; TALLET 2018.



## 84 – Timna

29°43'57.5472" N ; 34°58'49.7208" E (X = 34,98047800 ; Y = 29,73265200)

### Périodes d'occupation

Périodes attestées : Nouvel Empire

Dynasties attestées du Moyen au Nouvel Empire : 19 ; 20

Souverains attestés au Moyen et au Nouvel Empire : Sétî I; Ramsès II; Ramsès III; Ramsès V

### Toponymes et graphies

Toponymes : Themilat Radadi ; Timna

Graphies : Themilat Radadi ; Timna

### Type de site

Site d'extraction ; sanctuaire

Matériau extrait : cuivre

### Présence d'inscriptions ou de représentations iconographiques

oui [84\_001 à 84\_003]

### Historiographie du site

Fouillé par l'expédition de Rothenberg à Arabah entre 1959 et 1984.

### Description générale

Le site archéologique de Timna est situé dans le sud de l'État d'Israël, à environ 25 km du golfe d'Aqaba, dans un affluent du Wadi Arabah, la vallée de Timna anciennement appelée Wadi Meneyeh ou Mene'ijeh.

Le Wadi Arabah a été étudié de 1959 à 1984.

Timna a été une importante zone d'extraction et de traitement du cuivre entre la 19<sup>e</sup> et la 21<sup>e</sup> dynastie. Les archéologues ont découvert des mines, des fours à réduction et un temple.

De nombreuses mines ont été préservées à Timna. Creusées dans le calcaire blanc friable, elles sont accessibles par des puits verticaux circulaires bien construits, plongeant jusqu'à 40 m de profondeur.

Les galeries souterraines adoptent autant que possible la forme du filon exploité. Des piliers ont été réservés dans la roche pour soutenir les plafonds.

Pour tailler la roche, ils utilisaient des pics en pierre et des ciseaux en métal cuivreux.

Deux zones de réduction du minerai de cuivre ont conservé d'importantes installations. En outre, un petit atelier de fonte et de moulage du cuivre a été installé à l'intérieur du temple afin de fabriquer des objets votifs en métal.

Situé au centre de la vallée de Timna, contre un massif de grès appartenant au mont Timna et appelé "piliers de Salomon", le site 200 est un temple dédié à la déesse Hathor. Les fouilles menées entre 1969 et 1974 ont permis de mettre au jour une grande quantité de matériel réparti sur cinq strates archéologiques.

L'occupation du site remonte au Chalcolithique, mais le temple a été construit au Nouvel Empire, sous le règne de Sétî I, puis modifié à l'époque de Ramsès II. Il sert de lieu de culte lors des expéditions jusqu'au règne de Ramsès V.

Le temple de Timna est un édifice rectangulaire de 9 m sur 10 m construit avec de gros blocs de grès blanc. Le sol est également constitué de fragments de grès blanc. Cette pierre ne provient pas du site puisque le grès local est rouge.

Le centre rituel est situé à l'arrière du temple, contre les « Piliers de Salomon ». Le naos, légèrement décalé par rapport à l'axe de l'entrée, entoure trois niches creusées dans le massif.

Le mobilier découvert est particulièrement diversifié. Des fragments d'autels, de tables d'offrandes et de sculptures ornant le temple ont été conservés. Les Égyptiens ont déposé dans le temple des objets en terre cuite décorés, portant parfois des inscriptions, notamment des cartouches royaux. Des symboles habituellement associés au culte d'Hathor faisaient partie du mobilier, tels que des sistres, des menats, des éléments de parure et des figurines de chat. Les archéologues ont également trouvé des céramiques provenant de la Vallée du Nil, ainsi que des objets métalliques coulés à Timna, tels que des figurines et des bijoux. Parmi les offrandes, on trouve également des fragments de verre, de bois, de nourriture et de textiles. Ces derniers comprenaient des pièces de lin communément associées aux temples égyptiens, ainsi que de la laine.

Au sud-ouest de Timna, à Themilat Radadi (site 582 dans ROTHENBERG 1979), deux cartouches de Ramsès III ont été trouvés ([84\_003]).

### **Bibliographie**

HIKADE 2001 ; KITCHEN 1975-1990 ; ROTHENBERG 1979 ; ROTHENBERG 1988 ; SHAW 2000 ; TALLET 2012b, p. 189-192 ; TALLET 2018 ; VENTURA 1974.

## Annexe 2 : corpus textuel et iconographique du désert Oriental

### 2.1. Liste des textes par site et par ordre chronologique

Site	Date	Inscription
01 Abu Agag	Moyen Empire	01_001
		01_002
		01_003
		01_004
		01_005
02 El-Hudi	Moyen Empire, 11e dynastie, Montouhotep IV, An 1	02_001
		02_002
		02_003
	Moyen Empire, 11e dynastie, Montouhotep IV, An 2	02_004
	Moyen Empire, 11e dynastie, Montouhotep IV	02_005
	Moyen Empire, 12e dynastie, Sésostris I, An 16	02_006
	Moyen Empire, 12e dynastie, Sésostris I, An 20	02_007
		02_008
		02_009
		02_010
	Moyen Empire, 12e dynastie, Sésostris I, An 22	02_011
		02_012
		02_013
	Moyen Empire, 12e dynastie, Sésostris I, An 23	02_014
	Moyen Empire, 12e dynastie, Sésostris I, An 24	02_015
	Moyen Empire, 12e dynastie, Sésostris I, An 28	02_016
		02_017
		02_018
	Moyen Empire, 12e dynastie, Sésostris I, An 29	02_019
		02_020
		02_021
		02_022
	Moyen Empire, 12e dynastie, Sésostris I	02_023
		02_024
	Moyen Empire, 12e dynastie, Amenemhat II	02_025
		02_026
	Moyen Empire, 12e dynastie, Sésostris III, An 13	02_027
		02_028
	Moyen Empire, 12e dynastie, Sésostris III	02_029



02 El-Hudi	Moyen Empire, 12e dynastie, Amenemhat III, An 11	02_030
		02_031
	Moyen Empire, 12e dynastie, Amenemhat III, An 20	02_032
	Moyen Empire, 12e dynastie, Amenemhat III, An 28	02_033
	Moyen Empire, 12e dynastie, Amenemhat IV, An 2	02_034
	Moyen Empire, 12e dynastie	02_035
	Moyen Empire, 13e dynastie	02_036
		02_037
		02_038
		02_039
		02_040
	Moyen Empire	02_041
		02_042
		02_043
		02_044
		02_045
		02_046
		02_047
		02_048
		02_049
		02_050
		02_051
		02_052
		02_053
		02_054
		02_055
		02_056
		02_057
		02_058
		02_059
		02_060
		02_061
02_062		
02_063		
02_064		
02_065		
02_066		
02_067		
02_068		
02_069		
02_070		
02_071		
02_072		

02 El-Hudi	Moyen Empire	02_073	
		02_074	
		02_075	
04 Berenike	Moyen Empire, 12e dynastie, Amenemhat IV, An 7	04_001	
07 Wadi Shait inscriptions	Moyen Empire	07_001	
	Nouvel Empire	07_002	
		07_003	
		07_004	
		07_005	
		07_006	
		07_007	
09 Migif	Nouvel Empire, 18e dynastie	09_001	
11 El-Alam	Nouvel Empire	11_001	
		11_002	
		11_003	
15 Midrik	Nouvel Empire	15_001	
16 Wadi el-Bayzah inscriptions	Nouvel Empire	16_001	
		16_002	
		16_003	
		16_004	
		16_005	
		16_006	
		16_007	
		16_008	
		16_009	
		16_010	
		16_011	
		16_012	
		16_013	
		16_014	
		16_015	
		16_016	
		16_017	
		16_018	
18 Dunqash	Moyen Empire	18_001	
		18_002	
	Nouvel Empire, 18e dynastie, Hatchepsout, An 13	18_003	
		Nouvel Empire, 18e dynastie, Thoutmosis III	18_004
		Nouvel Empire, 18e dynastie, Amenhotep II	18_005

18 Dunqash	Nouvel Empire, 18e dynastie, Amenhotep II	18_006	
		18_007	
	Nouvel Empire, 18e dynastie	18_008	
		18_009	
		18_010	
		18_011	
		18_012	
		18_013	
		18_014	
		18_015	
		18_016	
		18_017	
		18_018	
		18_019	
		Nouvel Empire	18_020
			18_021
			18_022
			18_023
			18_024
			18_025
			18_026
			18_027
			18_028
			18_029
			18_030
			18_031
			18_032
			18_033
			18_034
			18_035
			18_036
	26 Abbad	Nouvel Empire, 18e dynastie, Toutankhamon	26_001
	27 El-Kanais	Nouvel Empire, 18e dynastie, Amenhotep III	27_001
		Nouvel Empire, 18e dynastie	27_002
			27_003
			27_004
		27_005	
Nouvel Empire, 19e dynastie, Sėti I, An 9		27_006	
Nouvel Empire, 19e dynastie, Sėti I		27_007	
		27_008	
		27_009	

27 El-Kanais	Nouvel Empire, 19e dynastie, Sèti I	27_010
		27_011
		27_012
	Nouvel Empire, 19e dynastie, Ramsès II	27_013
		Nouvel Empire, 20e dynastie, Ramsès VI
	Nouvel Empire	27_015
		27_016
		27_017
27_018		
28 Wadi el-Barramiya inscriptions	Nouvel Empire, 18e dynastie, Thoutmosis I	28_001
	Nouvel Empire, 18e dynastie, Amenhotep III	28_002
		28_003
		28_004
		28_005
		28_006
	Nouvel Empire, 18e dynastie	28_007
		28_008
	Nouvel Empire	28_009
		28_010
		28_011
		28_012
		28_013
		28_014
		28_015
		28_016
		28_017
		28_018
		28_019
		28_020
		28_021
		28_022
		28_023
		28_024
		28_025
		28_026
		28_027
		28_028
		28_029
		28_030
		28_031
		28_032
		28_033

28 Wadi el-Barramiya inscriptions	Nouvel Empire	28_034
		28_035
		28_036
		28_037
		28_038
		28_039
		28_040
34 Wadi el-Miyah inscriptions	Nouvel Empire	34_001
		34_002
		34_003
40 Batur	Nouvel Empire	40_001
41 Shalul	Nouvel Empire, 18e dynastie, Amenhotep I	41_001
	Nouvel Empire, 18e dynastie, Thoutmosis III	41_002
	Nouvel Empire, 18e dynastie	41_003
		41_004
		41_005
		41_006
		41_007
		41_008
		41_009
	Nouvel Empire	41_010
		41_011
42 Abu Muawad	Nouvel Empire	42_001
		42_002
		42_003
		42_004
		42_005
		42_006
44 Daghabag/Compasi	Nouvel Empire, 18e dynastie, Thoutmosis III	44_001
	Nouvel Empire	44_002
		44_003
		44_004
		44_005
		44_006
		44_007
		44_008
		44_009
		44_010
		44_011
		44_012

46 Raheiya	Nouvel Empire	46_001
49 Bir Minayh	Moyen Empire, 12e dynastie, Néférousobek, An 4, 2e mois de Peret	49_001
	Moyen Empire	49_002
		49_003
		49_004
		49_005
		49_006
		49_007
		49_008
		49_009
		49_010
		49_011
		49_012
		49_013
		49_014
		49_015
		49_016
		49_017
		49_018
		49_019
		49_020
		49_021
		49_022
		49_023
		Nouvel Empire, 18e dynastie, Thoutmosis III
Nouvel Empire, 18e dynastie	49_025	
Nouvel Empire	49_026	
	49_027	
	49_028	
	49_029	
	49_030	
	49_031	
49_032		
50 Paneion of the Wadi Minayh	Nouvel Empire	50_001
		50_002
		50_003
		50_004
51 El-Buweib	Nouvel Empire, 18e dynastie, Thoutmosis III	51_001
	Nouvel Empire	51_002



52 Isa	Moyen Empire, 12e dynastie, Sésostris I	52_001
54 Abu Ku	Nouvel Empire, 18e dynastie, Akhenaton	54_001
		54_002
		54_003
	Nouvel Empire, 18e dynastie, Akhenaton	54_004
55 El-Hammamat	Moyen Empire, 11e dynastie, Montouhotep III, An 8, 1er mois de Shemu, jour 3	55_001
	Moyen Empire, 11e dynastie, Montouhotep IV, An 2, 2e mois d'Akhet, jour 3	55_002
	Moyen Empire, 11e dynastie, Montouhotep IV, An 2, 2e mois d'Akhet, jour 15	55_003
		55_004
	Moyen Empire, 11e dynastie, Montouhotep IV, An 2, 2e mois d'Akhet, jour 23	55_005
	Moyen Empire, 11e dynastie, Montouhotep IV, An 2, 2e mois d'Akhet	55_006
	Moyen Empire, 11e dynastie, Montouhotep IV, An 2	55_007
		55_008
		55_009
		55_010
		55_011
		55_012
		55_013
		55_014
		55_015
		55_016
		55_017
	55_018	
	55_019	
	55_020	
	55_021	
Moyen Empire, 12e dynastie, Amenemhat I	55_022	
Moyen Empire, 12e dynastie, Sésostris I, An 2, 3e mois de Peret, jour 20	55_023	
Moyen Empire, 12e dynastie, Sésostris I, An 16, 3e mois d'Akhet, jour 3	55_024	
	55_025	
	55_026	
	55_027	
Moyen Empire, 12e dynastie, Sésostris I, An 38, 3e mois d'Akhet, jour 25	55_028	
Moyen Empire, 12e dynastie, Sésostris I, An 38, 4e mois d'Akhet, jour 20	55_029	
Moyen Empire, 12e dynastie, Sésostris I, An 38	55_030	

55 El-Hammamat	Moyen Empire, 12e dynastie, Sésostris I, An 38	55_031
	Moyen Empire, 12e dynastie, Sésostris I	55_032
		55_033
		55_034
	Moyen Empire, 12e dynastie, Sésostris II, An 2, 3e mois d'Akhet	55_035
	Moyen Empire, 12e dynastie, Sésostris III, An 14, 4e mois d'Akhet, jour 16	55_036
	Moyen Empire, 12e dynastie, Sésostris III, An 14	55_037
		55_038
	Moyen Empire, 12e dynastie, Amenemhat III, An 2, 3e mois d'Akhet, jour 1	55_039
	Moyen Empire, 12e dynastie, Amenemhat III, An 2, 3e mois d'Akhet	55_040
	Moyen Empire, 12e dynastie, Amenemhat III, An 2	55_041
	Moyen Empire, 12e dynastie, Amenemhat III, An 3, 3e mois d'Akhet, jour 3	55_042
	Moyen Empire, 12e dynastie, Amenemhat III, An 3	55_043
		55_044
		55_045
	Moyen Empire, 12e dynastie, Amenemhat III, An 19, 1er mois de Peret, jour 15	55_046
	Moyen Empire, 12e dynastie, Amenemhat III, An 19	55_047
		55_048
		55_049
	Moyen Empire, 12e dynastie, Amenemhat III, An 20, 3e mois d'Akhet, jour 12	55_050
	Moyen Empire	55_051
		55_052
		55_053
		55_054
		55_055
		55_056
		55_057
55_058		
55_059		
55_060		
55_061		
55_062		
55_063		
55_064		
55_065		
55_066		

55 El-Hammamat	Moyen Empire	55_067
		55_068
		55_069
		55_070
		55_071
		55_072
		55_073
		55_074
		55_075
		55_076
		55_077
		55_078
		55_079
		55_080
		55_081
		55_082
		55_083
		55_084
		55_085
		55_086
		55_087
		55_088
		55_089
		55_090
		55_091
		55_092
		55_093
		55_094
		55_095
		55_096
		55_097
		55_098
		55_099
		55_100
55_101		
55_102		
55_103		
	Deuxième Période intermédiaire, 17e dynastie	55_104
	Nouvel Empire, 18e dynastie, Thoutmosis III	55_105
		55_106
		55_107
		55_108
		55_109

55 El-Hammamat	Nouvel Empire, 18e dynastie, Thoutmosis III	55_110
		55_111
	Nouvel Empire, 18e dynastie, Akhenaton, An 4, 3e mois d'Akhet, jour 10	55_112
	Nouvel Empire, 18e dynastie, Akhenaton, An 4, 3e mois d'Akhet	55_113
	Nouvel Empire, 18e dynastie, Akhenaton	55_114
	Nouvel Empire, 19e dynastie, SétI I	55_115
		55_116
	Nouvel Empire, 19e dynastie, Ramsès II	55_117
	Nouvel Empire, 19e dynastie, SétI II, An 5	55_118
		55_119
	Nouvel Empire, 19e dynastie, SétI II	55_120
		55_121
		55_122
		55_123
		55_124
		55_125
		55_126
		55_127
		55_128
		55_129
	Nouvel Empire, 20e dynastie, Ramsès IV, An 1, 2e mois de Peret, jour 14	55_130
	Nouvel Empire, 20e dynastie, Ramsès IV, An 1, 3e mois de Shemu, jour 5	55_131
	Nouvel Empire, 20e dynastie, Ramsès IV, An 2, 2e mois d'Akhet, jour 2	55_132
		55_133
		55_134
		55_135
		55_136
	55_137	
	55_138	
	55_139	
Nouvel Empire, 20e dynastie, Ramsès IV, An 3, 2e mois de Shemu, jour 26	55_140	
Nouvel Empire, 20e dynastie, Ramsès IV, An 3, 2e mois de Shemu, jour 27	55_141	
Nouvel Empire, 20e dynastie, Ramsès IV, An 3, 2e mois de Shemu	55_142	
Nouvel Empire, 20e dynastie, Ramsès IV	55_143	
	55_144	
	55_145	

55 El-Hammamat	Nouvel Empire, 20e dynastie, Ramsès IV	55_146
		55_147
		55_148
		55_149
	Nouvel Empire	55_150
		55_151
		55_152
		55_153
		55_154
		55_155
		55_156
		55_157
		55_158
		55_159
		55_160
		55_161
		55_162
		55_163
		55_164
55_165		
57 Umm Esh	Nouvel Empire, 20e dynastie, Ramsès III	57_001
58 Atalla	Nouvel Empire, 20e dynastie, Ramsès III	58_001
68 Gasus	Moyen Empire, 12e dynastie, Amenemhat II, An 28	68_001
	Moyen Empire, 12e dynastie, Sésostri II, An 1	68_002
69 Marsa Gawasis	Moyen Empire, 12e dynastie, Sésostri I, An 24, 1 <sup>er</sup> mois de Peret	69_001
	Moyen Empire, 12e dynastie, Sésostri I	69_002
	Moyen Empire, 12e dynastie, Sésostri II, An 2	69_003
	Moyen Empire, 12e dynastie, Sésostri III, An 5	69_004
	Moyen Empire, 12e dynastie, Sésostri III	69_005
		69_006
	Moyen Empire, 12e dynastie, Amenemhat III, An 23	69_007
	Moyen Empire, 12e dynastie, Amenemhat III, An 41	69_008
	Moyen Empire, 12e dynastie, Amenemhat III	69_009
		69_010
		69_011
		69_012
	Moyen Empire, 12e dynastie, Amenemhat IV, An 8	69_013
69_014		

69 Marsa Gawasis	Moyen Empire, 12e dynastie, Amenemhat IV, An 8, 2e mois de Shemu	69_015
	Moyen Empire, 12e dynastie	69_016
		69_017
	Moyen Empire	69_018
		69_019
		69_020
		69_021
		69_022
		69_023
		69_024
		69_025
		69_026
		69_027
		69_028
		69_029
		69_030
		69_031
		69_032
		69_033
		69_034
		69_035
		69_036
		69_037
		69_038
		69_039
		69_040
		69_041
		69_042
		69_043
		69_044
		69_045
		69_046
		69_047
		69_048
		69_049
		69_050
		69_051
		69_052
		69_053
		69_054
		69_055
		69_056



69 Marsa Gawasis	Moyen Empire	69_057
		69_058
		69_059
		69_060
	Moyen Empire, An 12, 3e mois de Shemu, jour 20	69_061
	Moyen Empire, An 16	69_062
	Moyen Empire, An 4, 3e mois de Shemu	69_063
	Moyen Empire, An 5, 2e mois de Peret, jour 16	69_064
Moyen Empire, An 5, 2e mois de Peret, jour 22	69_065	
Moyen Empire, An 5, 3e mois de Peret, jour 20	69_066	
Moyen Empire, An 6, 1er mois de Shemu	69_067	
72 Hatnub	Moyen Empire, 11e dynastie, Montouhotep II	72_001
		72_002
		72_003
		72_004
	Moyen Empire, 11e dynastie, Montouhotep III	72_005
	Moyen Empire, 12e dynastie, Amenemhat I	72_006
		72_007
		72_008
		72_009
		72_010
		72_011
		72_012
		72_013
		72_014
		72_015
		72_016
		72_017
		72_018
		72_019
		72_020
	72_021	
	72_022	
	Moyen Empire, 12e dynastie, Sésostris I, An 22	72_023
	Moyen Empire, 12e dynastie, Sésostris I	72_024
		72_025
		72_026
	Moyen Empire, 12e dynastie, Amenemhat II	72_027
	Moyen Empire, 12e dynastie, Sésostris III	72_028
	Moyen Empire	72_029
72_030		
72_031		

72 Hatnub	Moyen Empire	72_032
		72_033
		72_034
		72_035
		72_036
		72_037
		72_038
		72_039
		72_040
		72_041
		72_042
		72_043
		72_044
		72_045
		72_046
	72_047	
	Deuxième Période intermédiaire	72_048
	Nouvel Empire, 18e dynastie, Akhenaton	72_049
73 Umm Balad North	Moyen Empire, 12e dynastie, Amenemhat II	73_001
74 El-Zeit	Moyen Empire, 12e dynastie, Sésostri III	74_001
	Moyen Empire, 12e dynastie, Amenemhat III	74_002
	Moyen Empire, 12e dynastie	74_003
	Moyen Empire, 13e dynastie	74_004
		74_005
	Deuxième Période intermédiaire, 16e dynastie	74_006
	Deuxième Période intermédiaire, 17e dynastie	74_007
	Deuxième Période intermédiaire	74_008
		74_009
		74_010
		74_011
		74_012
		74_013
	Nouvel Empire, 18e dynastie, Amenhotep I	74_014
	Nouvel Empire, 18e dynastie, Thoutmosis I	74_015
	Nouvel Empire, 18e dynastie, Thoutmosis III	74_016
	Nouvel Empire, 18e dynastie, Amenhotep III	74_017
	Nouvel Empire, 18e dynastie, Akhenaton	74_018
Nouvel Empire, 18e dynastie, Toutankhamon	74_019	
Nouvel Empire, 18e dynastie, Ay	74_020	
Nouvel Empire, 18e dynastie, Horemheb	74_021	
Nouvel Empire, 18e dynastie	74_022	

74 El-Zeit	Nouvel Empire, 19e dynastie, Ramsès II	74_023
	Nouvel Empire	74_024
		74_025
76 Ayn Sukhna	Moyen Empire, 11e dynastie, Montouhotep IV, An 1	76_001
		76_002
		76_003
		76_004
		76_005
		76_006
	Moyen Empire, 12e dynastie, Amenemhat I, An 7, 1er mois de Shemu, jour 6	76_007
	Moyen Empire, 12e dynastie, Amenemhat I, An 7	76_008
		76_009
		76_010
		76_011
		76_012
		76_013
	Moyen Empire, 12e dynastie, Sésostri I, An 9, 1er mois de Peret, jour 3	76_014
	Moyen Empire, 12e dynastie, Amenemhat III, An 2	76_015
		76_016
	Moyen Empire, 12e dynastie	76_017
		76_018
		76_019
		76_020
		76_021
		76_022
		76_023
		76_024
		76_025
		76_026
		76_027
		76_028
	Moyen Empire, 12e dynastie, An 19	76_029
	Moyen Empire, 12e dynastie, An 8, 2e mois de Peret	76_030
	Moyen Empire	76_031
		76_032
		76_033
		76_034
		76_035
		76_036
		76_037
	Moyen Empire, Shemu	76_038

76 Ayn Sukhna	Moyen Empire, An 4, 2e mois	76_039
	Nouvel Empire, 18e dynastie, Amenhotep I	76_040
	Nouvel Empire, 18e dynastie, Amenhotep III, An 36	76_041
		76_042
		76_043
		76_044
		76_045
		76_046
77 Abu Gada	Nouvel Empire, 20e dynastie, Ramsès III, An 23	77_001
78 El-Homr	Nouvel Empire, 20e dynastie, Ramsès III, An 23, 1er mois d'Akhet	78_001
79 Hazbar	Moyen Empire, 12e dynastie, Amenemhat II, An 1	79_001
		79_002
		79_003
		79_004
		79_005
		79_006
		79_007
	Moyen Empire	79_008
		79_009
80 Kharig	Moyen Empire, 12e dynastie, Sésostris I, An 9	80_001
81 Nasb	Moyen Empire, 12e dynastie, Amenemhat III, An 20	81_001
		81_002
	Nouvel Empire, 19e dynastie, Mérenptah	81_003
		81_004
		81_005
82 Serabit el-Khadim	Moyen Empire, 12e dynastie, Amenemhat I, An 7	82_001
	Moyen Empire, 12e dynastie, Sésostris I, An 9	82_002
		82_003
		82_004
		82_005
		82_006
		82_007
		82_008
		82_009
	Moyen Empire, 12e dynastie, Amenemhat II, An 4	82_010
	Moyen Empire, 12e dynastie, Amenemhat II, An 24	82_011
		82_012
		82_013
		82_014

82 Serabit el-Khadim	Moyen Empire, 12e dynastie, Amenemhat II, An 29	82_015
		82_016
	Moyen Empire, 12e dynastie, Amenemhat II, An 31	82_017
		82_018
		82_019
		82_020
	Moyen Empire, 12e dynastie, Amenemhat II	82_021
		82_022
		82_023
		82_024
		82_025
		82_026
	Moyen Empire, 12e dynastie, Sésostri II, An 1	82_027
		82_028
		82_029
	Moyen Empire, 12e dynastie, Sésostri III, An 11	82_030
		82_031
		82_032
		82_033
		82_034
	Moyen Empire, 12e dynastie, Amenemhat III, An 2	82_035
		82_036
		82_037
	Moyen Empire, 12e dynastie, Amenemhat III, An 4	82_038
		82_039
	Moyen Empire, 12e dynastie, Amenemhat III, An 5	82_040
		82_041
		82_042
	Moyen Empire, 12e dynastie, Amenemhat III, An 6	82_043
		82_044
		82_045
		82_046
		82_047
	Moyen Empire, 12e dynastie, Amenemhat III, An 7	82_048
		82_049
	Moyen Empire, 12e dynastie, Amenemhat III, An 8	82_050
		82_051
		82_052
		82_053
		82_054
	Moyen Empire, 12e dynastie, Amenemhat III, An 9	82_055
		82_056
		82_057

82 Serabit el-Khadim	Moyen Empire, 12e dynastie, Amenemhat III, An 10	82_058
		82_059
		82_060
	Moyen Empire, 12e dynastie, Amenemhat III, An 11	82_061
	Moyen Empire, 12e dynastie, Amenemhat III, An 12	82_062
	Moyen Empire, 12e dynastie, Amenemhat III, An 13	82_063
	Moyen Empire, 12e dynastie, Amenemhat III, An 14	82_064
	Moyen Empire, 12e dynastie, Amenemhat III, An 15	82_065
		82_066
		82_067
		82_068
		82_069
		82_070
		82_071
		82_072
		82_073
		82_074
	82_075	
	Moyen Empire, 12e dynastie, Amenemhat III, An 17	82_076
		82_077
	Moyen Empire, 12e dynastie, Amenemhat III, An 18	82_078
		82_079
		82_080
	Moyen Empire, 12e dynastie, Amenemhat III, An 20	82_081
		82_082
		82_083
	Moyen Empire, 12e dynastie, Amenemhat III, An 23	82_084
		82_085
		82_086
	Moyen Empire, 12e dynastie, Amenemhat III, An 25	82_087
Moyen Empire, 12e dynastie, Amenemhat III, An 27	82_088	
	82_089	
Moyen Empire, 12e dynastie, Amenemhat III, An 30	82_090	
	82_091	
Moyen Empire, 12e dynastie, Amenemhat III, An 31	82_092	
Moyen Empire, 12e dynastie, Amenemhat III, An 38	82_093	
	82_094	
	82_095	
	82_096	
Moyen Empire, 12e dynastie, Amenemhat III, An 40	82_097	
Moyen Empire, 12e dynastie, Amenemhat III, An 41	82_098	
Moyen Empire, 12e dynastie, Amenemhat III, An 42	82_099	
	82_100	



82 Serabit el-Khadim	Moyen Empire, 12e dynastie, Amenemhat III, An 44	82_101
		82_102
	Moyen Empire, 12e dynastie, Amenemhat III, An 45	82_103
		82_104
		82_105
		82_106
		82_107
		82_108
	Moyen Empire, 12e dynastie, Amenemhat III	82_109
		82_110
		82_111
		82_112
		82_113
		82_114
	Moyen Empire, 12e dynastie, Amenemhat IV, An 4	82_115
	Moyen Empire, 12e dynastie, Amenemhat IV, An 6	82_116
		82_117
		82_118
		82_119
		82_120
		82_121
	Moyen Empire, 12e dynastie, Amenemhat IV, An 8	82_122
	Moyen Empire, 12e dynastie, Amenemhat IV, An 9	82_123
	Moyen Empire, 12e dynastie, Amenemhat IV	82_124
		82_125
		82_126
		82_127
82_128		
82_129		
Moyen Empire, 12e dynastie	82_130	
	82_131	
	82_132	
Moyen Empire, 12e dynastie, An 10	82_133	
Moyen Empire	82_134	
	82_135	
	82_136	
	82_137	
	82_138	
	82_139	
	82_140	
	82_141	
	82_142	
	82_143	

82 Serabit el-Khadim	Moyen Empire	82_144 82_145 82_146 82_147 82_148 82_149 82_150 82_151 82_152 82_153 82_154 82_155 82_156 82_157 82_158 82_159 82_160 82_161 82_162 82_163 82_164 82_165 82_166 82_167 82_168 82_169 82_170 82_171 82_172 82_173 82_174 82_175 82_176 82_177 82_178 82_179 82_180 82_181 82_182 82_183 82_184 82_185 82_186
-------------------------	--------------	--

82 Serabit el-Khadim	Moyen Empire	82_187
		82_188
		82_189
		82_190
		82_191
		82_192
		82_193
		82_194
		82_195
		82_196
		82_197
		82_198
		82_199
		82_200
		82_201
		82_202
		82_203
	82_204	
	82_205	
	Nouvel Empire, 18e dynastie, Ahmosis	82_206
	Nouvel Empire, 18e dynastie, Amenhotep I	82_207
		82_208
		82_209
	Nouvel Empire, 18e dynastie, Thoutmosis I	82_210
	Nouvel Empire, 18e dynastie, Hatchepsout, An 5	82_211
		82_212
	Nouvel Empire, 18e dynastie, Hatchepsout, An 11	82_213
	Nouvel Empire, 18e dynastie, Hatchepsout, An 13	82_214
	Nouvel Empire, 18e dynastie, Hatchepsout, An 20	82_215
82_216		
82_217		
82_218		
82_219		
82_220		
Nouvel Empire, 18e dynastie, Hatchepsout	82_221	
	82_222	
	82_223	
	82_224	
Nouvel Empire, 18e dynastie, Hatchepsout	82_225	
	Nouvel Empire, 18e dynastie, Thoutmosis III, An 25	82_226
	Nouvel Empire, 18e dynastie, Thoutmosis III, An 27	82_227
	Nouvel Empire, 18e dynastie, Thoutmosis III, An 32	82_228
		82_229

82 Serabit el-Khadim	Nouvel Empire, 18e dynastie, Thoutmosis III, An 32	82_230
		82_231
	Nouvel Empire, 18e dynastie, Thoutmosis III	82_232
		82_233
		82_234
		82_235
		82_236
		82_237
		82_238
		82_239
		82_240
		82_241
		82_242
		82_243
		82_244
		82_245
		82_246
		Nouvel Empire, 18e dynastie, Amenhotep II
	82_248	
	Nouvel Empire, 18e dynastie, Thoutmosis IV, An 4	82_249
		82_250
		82_251
		82_252
		82_253
	Nouvel Empire, An 4	82_254
	Nouvel Empire, 18e dynastie, Thoutmosis IV, An 7	82_255
	Nouvel Empire, 18e dynastie, Thoutmosis IV	82_256
		82_257
		82_258
	Nouvel Empire, 18e dynastie, Amenhotep III, An 36	82_259
		82_260
		82_261
		82_262
		82_263
		82_264
		82_265
		82_266
		82_267
		82_268
		82_269
82_270		
82_271		
82_272		

82 Serabit el-Khadim	Nouvel Empire, 18e dynastie, Amenhotep III, An 36	82_273	
		82_274	
		82_275	
		82_276	
		82_277	
		82_278	
		82_279	
	Nouvel Empire, 18e dynastie	82_280	
		82_281	
		82_282	
		82_283	
		82_284	
		82_285	
		82_286	
		82_287	
		82_288	
		82_289	
		82_290	
		82_291	
		82_292	
		82_293	
		82_294	
		82_295	
		82_296	
		82_297	
		82_298	
		82_299	
		82_300	
		Nouvel Empire, 19e dynastie, Ramsès I	82_301
			82_302
	Nouvel Empire, 19e dynastie, Sési I, An 8, 1er mois de Peret, jour 2	82_303	
		82_304	
	Nouvel Empire, 19e dynastie, Sési I, An 8	82_305	
		82_306	
		82_307	
82_308			
Nouvel Empire, 19e dynastie, Ramsès I	82_309		
	82_310		
Nouvel Empire, 19e dynastie, Sési I, An 8, 1er mois de Peret, jour 2	82_311		
	82_312		
Nouvel Empire, 19e dynastie, Sési I, An 8	82_313		
	82_314		

82 Serabit el-Khadim	Nouvel Empire, 19e dynastie, Ramsès II, An 2	82_315
		82_316
		82_317
		82_318
		82_319
		82_320
	Nouvel Empire, 19e dynastie, Ramsès II, An 18	82_321
	Nouvel Empire, 19e dynastie, Ramsès II, An 21	82_322
	Nouvel Empire, 19e dynastie, Ramsès II, An 33	82_323
	Nouvel Empire, 19e dynastie, Ramsès II	82_324
		82_325
		82_326
		82_327
		82_328
	Nouvel Empire, 19e dynastie, Mérenptah	82_329
		82_330
		82_331
		82_332
	Nouvel Empire, 19e dynastie, Sési II	82_333
		82_334
	Nouvel Empire, 19e dynastie, Taousert	82_335
	Nouvel Empire, 20e dynastie, Sethnakht, An 2	82_336
	Nouvel Empire, 20e dynastie, Ramsès III, An 23	82_337
		82_338
		82_339
	Nouvel Empire, 20e dynastie, Ramsès IV, An 3	82_340
	Nouvel Empire, 20e dynastie, Ramsès IV, An 5	82_341
		82_342
		82_343
		82_344
	Nouvel Empire, 20e dynastie, Ramsès IV	82_345
		82_346
		82_347
		82_348
		82_349
82_350		
82_351		
82_352		
82_353		
82_354		
82_355		
82_356		
82_357		



82 Serabit el-Khadim	Nouvel Empire, 20e dynastie, Ramsès V	82_358
	Nouvel Empire, 20e dynastie, Ramsès VI	82_359
		82_360
		82_361
		82_362
	Nouvel Empire	82_363
		82_364
		82_365
		82_366
		82_367
		82_368
		82_369
		82_370
		82_371
		82_372
		82_373
		82_374
		82_375
		82_376
		82_377
		82_378
		82_379
		82_380
		82_381
		82_382
		82_383
		82_384
		82_385
		82_386
	82_387	
	82_388	
	82_389	
	82_390	
82_391		
82_392		
82_393		
82_394		
82_395		
82_396		
83 Maghara	Moyen Empire, 12e dynastie, Amenemhat III, An 2	83_001
		83_002
		83_003

83 Maghara	Moyen Empire, 12e dynastie, Amenemhat III, An 2	83_004
		83_005
	Moyen Empire, 12e dynastie, Amenemhat III, An 6	83_006
		83_007
		83_008
		83_009
		83_010
	Moyen Empire, 12e dynastie, Amenemhat III, An 18	83_011
	Moyen Empire, 12e dynastie, Amenemhat III, An 30	83_012
	Moyen Empire, 12e dynastie, Amenemhat III, An 41	83_013
	Moyen Empire, 12e dynastie, Amenemhat III, An 42	83_014
		83_015
	Moyen Empire, 12e dynastie, Amenemhat III, An 43	83_016
	Moyen Empire, 12e dynastie, Amenemhat III	83_017
		83_018
	Moyen Empire, 12e dynastie, Amenemhat IV, An 6	83_019
		83_020
		83_021
	Moyen Empire	83_022
		83_023
83_024		
83_025		
83_026		
83_027		
Nouvel Empire, 18e dynastie, Hatchepsout, An 16	83_028	
Nouvel Empire, 19e dynastie, Ramsès II	83_029	
84 Timna	Nouvel Empire, 19e dynastie, Ramsès II	84_001
	Nouvel Empire, 20e dynastie, Ramsès III, An 23	84_002
		84_003

## 2.2. Références bibliographiques par inscription

Inscription	Type de donnée	Références bibliographiques
01_001	Photo	Rothe et al. 2008, p. 384-385, AG01
	Transcription	Rothe et al. 2008, p. 384-385, AG01
	Translittération	Rothe et al. 2008, p. 385, AG01
	Traduction	Rothe et al. 2008, p. 385, AG01
01_002	Photo	Rothe et al. 2008, p. 386, AG02
	Transcription	Rothe et al. 2008, p. 386, AG02
	Translittération	Rothe et al. 2008, p. 386, AG02
	Traduction	Rothe et al. 2008, p. 386, AG02
01_003	Photo	Rothe et al. 2008, p. 387, AG03
	Transcription	Rothe et al. 2008, p. 387, AG03
	Translittération	Rothe et al. 2008, p. 387, AG03
	Traduction	Rothe et al. 2008, p. 387, AG03
01_004	Photo	Rothe et al. 2008, p. 388, AG04
01_005	Photo	Rothe et al. 2008, p. 390, AG05
	Transcription	Rothe et al. 2008, p. 390, AG05
	Translittération	Rothe et al. 2008, p. 390, AG05
	Traduction	Rothe et al. 2008, p. 390, AG05
02_001	Photo	Fakhry 1952, pl. VI A, no. 001
	Fac-similé	Fakhry 1952, p. 19, fig.14, no. 001
	Transcription	Fakhry 1952, p. 20, no. 001
		Sadek 1980-1985, vol. I, p. 4, WH 001
Traduction	Sadek 1980-1985, vol. I, p. 4, WH 001	
02_002	Photo	Fakhry 1952, pl. VI B, no. 002
	Fac-similé	Fakhry 1952, p. 20, fig.15, no. 002
		Seyfried 1981, p. 12, fig. 15, Nr. 2
	Transcription	Fakhry 1952, p. 20, no. 002
		Sadek 1980-1985, vol. I, p. 6, WH 002
		Seyfried 1981, p. 7, Nr. 2
	Translittération	Seyfried 1981, p. 8, Nr. 02
	Traduction	Sadek 1980-1985, vol. I, p. 6, WH 002
Seyfried 1981, p. 8, Nr. 02		
02_003	Photo	Fakhry 1952, pl. VII A, no. 003
	Fac-similé	Fakhry 1952, p. 21, fig.16, no. 003
		Seyfried 1981, p. 12, fig. 16, Nr. 3
	Transcription	Fakhry 1952, p. 21, no. 003
		Sadek 1980-1985, vol. I, p. 8, WH 003
		Seyfried 1981, p. 9, Nr. 03
	Translittération	Seyfried 1981, p. 9, Nr. 03
Traduction	Sadek 1980-1985, vol. I, p. 8, WH 003	

02_003	Traduction	Seyfried 1981, p. 10, Nr. 03
02_004	Photo	Fakhry 1952, pl. VII B ; XXVIII C, no. 004
	Fac-similé	Fakhry 1952, p. 22-23, fig.17-18, no. 004
	Transcription	Fakhry 1952, p. 23, no. 004
		Sadek 1980-1985, vol. I, p. 10, WH 004
	Traduction	Sadek 1980-1985, vol. I, p. 11, WH 004
Commentaire	Seyfried 1981, p. 10, Nr. 04	
02_005	Photo	Fakhry 1952, pl. VIII A, no. 005
	Fac-similé	Fakhry 1952, p. 23, fig.19, no. 005
	Transcription	Sadek 1980-1985, vol. I, p. 15, WH 005
	Traduction	Sadek 1980-1985, vol. I, p. 15, WH 005
02_006	Photo	Fakhry 1952, pl. IX, no. 006
		Sadek 1980-1985, vol. II, pl. III, WH 006
		Seyfried 1981, p. 289, Abb. 1 ; p. 290, Abb. 2, Nr. 6
	Fac-similé	Fakhry 1952, p. 25, fig.20, no. 006
		Seyfried 1981, p. 12, fig. 20, Nr. 6
	Transcription	Sadek 1980-1985, vol. I, p. 16, WH 006
		Seyfried 1981, p. 11, Nr. 6
	Translittération	Seyfried 1981, p. 13, Nr. 06
	Traduction	Sadek 1980-1985, vol. I, p. 17, WH 006
		Seyfried 1981, p. 13, Nr. 06
02_007	Transcription	Sadek 1980-1985, vol. II, p. 1, WH 153
	Traduction	Sadek 1980-1985, vol. II, p. 1, WH 153
02_008	Photo	Fakhry 1952, pl. VIII B, no. 007
		Sadek 1980-1985, vol. II, pl. III, WH 007
		Seyfried 1981, p. 291, Abb. 3, Nr. 7
	Fac-similé	Seyfried 1981, p. 20 ; p. 291, Abb. 4, Nr. 7
	Transcription	Fakhry 1952, p. 24, no. 007
		Sadek 1980-1985, vol. I, p. 20, WH 007
		Seyfried 1981, p. 17, Nr. 7
	Translittération	Seyfried 1981, p. 17, Nr. 07
Traduction	Sadek 1980-1985, vol. I, p. 20, WH 007	
	Seyfried 1981, p. 17, Nr. 07	
02_009	Photo	Fakhry 1952, pl. X B, no. 008
		Sadek 1980-1985, vol. II, pl. IV, WH 008
		Seyfried 1981, p. 292, Abb. 6, Nr. 8
	Fac-similé	Fakhry 1952, p. 27, fig.21, no. 008
		Seyfried 1981, p. 20, fig. 21 ; p. 292, Abb. 5, Nr. 8
	Transcription	Fakhry 1952, p. 26, no. 008
		Sadek 1980-1985, vol. I, p. 22, WH 008
		Seyfried 1981, p. 21, Nr. 8
	Translittération	Seyfried 1981, p. 21, Nr. 08
	Traduction	Sadek 1980-1985, vol. I, p. 22, WH 008

02_009	Traduction	Seyfried 1981, p. 21-22, Nr. 08
02_010	Photo	Fakhry 1952, pl. XIII A, no. 014
		Sadek 1980-1985, vol. II, pl. VII, WH 014
	Fac-similé	Fakhry 1952, p. 34, fig.27, no. 014
		Seyfried 1981, p. 36, fig. 27, Nr. 14
	Transcription	Fakhry 1952, p. 33, no. 014
		Sadek 1980-1985, vol. I, p. 33, WH 014
		Seyfried 1981, p. 37-38, Nr. 14
	Translittération	Seyfried 1981, p. 38, Nr. 14
Traduction	Sadek 1980-1985, vol. I, p. 34, WH 014	
	Seyfried 1981, p. 38-39, Nr. 14	
02_011	Photo	Fakhry 1952, pl. X A, no. 009
		Sadek 1980-1985, vol. II, pl. IV, WH 009
	Fac-similé	Fakhry 1952, p. 28, fig.22, no. 009
		Seyfried 1981, p. 20, fig. 22, Nr. 9
	Transcription	Fakhry 1952, p. 26-28, no. 009
		Sadek 1980-1985, vol. I, p. 25, WH 009
		Seyfried 1981, p. 25, Nr. 9
	Translittération	Seyfried 1981, p. 25, Nr. 09
Traduction	Sadek 1980-1985, vol. I, p. 25, WH 009	
	Seyfried 1981, p. 25, Nr. 09	
02_012	Photo	Fakhry 1952, pl. XII A, no. 010
		Sadek 1980-1985, vol. II, pl. V, WH 010
	Fac-similé	Fakhry 1952, p. 29, fig.23, no. 010
		Seyfried 1981, p. 20, fig. 23, Nr. 10
	Transcription	Fakhry 1952, p. 29, no. 010
		Sadek 1980-1985, vol. I, p. 27, WH 010
		Seyfried 1981, p. 26, Nr. 10
	Translittération	Seyfried 1981, p. 26, Nr. 10
Traduction	Sadek 1980-1985, vol. I, p. 27, WH 010	
	Seyfried 1981, p. 26, Nr. 10	
02_013	Photo	Fakhry 1952, pl. XII B, no. 011
		Sadek 1980-1985, vol. II, pl. V, WH 011
	Fac-similé	Fakhry 1952, p. 30, fig.24, no. 011
		Seyfried 1981, p. 30, fig. 24 ; p. 293, Abb. 7, Nr. 11
	Transcription	Fakhry 1952, p. 29, no. 011
		Sadek 1980-1985, vol. I, p. 28, WH 011
		Seyfried 1981, p. 27, Nr. 11
	Translittération	Seyfried 1981, p. 27, Nr. 11
Traduction	Sadek 1980-1985, vol. I, p. 28, WH 011	
	Seyfried 1981, p. 27, Nr. 11	
02_014	Transcription	Sadek 1980-1985, vol. II, p. 3, WH 154
	Traduction	Sadek 1980-1985, vol. II, p. 3, WH 154

02_015	Photo	Fakhry 1952, pl. XI A, no. 012
		Sadek 1980-1985, vol. II, pl. VI, WH 012
	Fac-similé	Fakhry 1952, p. 31, fig.25, no. 012
		Seyfried 1981, p. 30, fig. 25, Nr. 12
	Transcription	Sadek 1980-1985, vol. I, p. 30, WH 012
		Seyfried 1981, p. 31, Nr. 12
Translittération	Seyfried 1981, p. 31, Nr. 12	
Traduction	Sadek 1980-1985, vol. I, p. 30, WH 012	
	Seyfried 1981, p. 31, Nr. 12	
02_016	Photo	Sadek 1980-1985, vol. II, pl. XXV, WH 146
	Transcription	Sadek 1980-1985, vol. I, p. 91, WH 146
	Traduction	Sadek 1980-1985, vol. I, p. 91, WH 146
02_017	Photo	Sadek 1980-1985, vol. II, pl. XXVI, WH 147
	Transcription	Sadek 1980-1985, vol. I, p. 92, WH 147
	Traduction	Sadek 1980-1985, vol. I, p. 92, WH 147
02_018	Photo	Fakhry 1952, pl. XI B, no. 013
		Sadek 1980-1985, vol. II, pl. VI, WH 013
	Fac-similé	Fakhry 1952, p. 32, fig.26, no. 013
		Seyfried 1981, p. 30, fig. 26, Nr. 13
	Transcription	Fakhry 1952, p. 33, no. 013
		Sadek 1980-1985, vol. I, p. 32, WH 013
Seyfried 1981, p. 33, Nr. 13		
Translittération	Seyfried 1981, p. 33, Nr. 13	
Traduction	Sadek 1980-1985, vol. I, p. 32, WH 013	
	Seyfried 1981, p. 33, Nr. 13	
02_019	Photo	Sadek 1980-1985, vol. II, pl. XXIV, WH 144
	Transcription	Sadek 1980-1985, vol. I, p. 89, WH 144
	Traduction	Sadek 1980-1985, vol. I, p. 89, WH 144
02_020	Photo	Sadek 1980-1985, vol. II, pl. XXIV, WH 145
	Transcription	Sadek 1980-1985, vol. I, p. 90, WH 145
	Traduction	Sadek 1980-1985, vol. I, p. 90, WH 145
02_021	Transcription	Seyfried 1981, p. 103, Nr. II
	Translittération	Seyfried 1981, p. 103, Nr. II
	Traduction	Seyfried 1981, p. 103, Nr. II
02_022	Transcription	Seyfried 1981, p. 104, Nr. III
	Translittération	Seyfried 1981, p. 104, Nr. III
	Traduction	Seyfried 1981, p. 104, Nr. III
02_023	Photo	Sadek 1980-1985, vol. II, pl. XXIII, WH 143
	Transcription	Sadek 1980-1985, vol. I, p. 84, WH 143
	Traduction	Sadek 1980-1985, vol. I, p. 85, WH 143
02_024	Transcription	Seyfried 1981, p. 97-98, Nr. I
	Translittération	Seyfried 1981, p. 99, Nr. I
	Traduction	Seyfried 1981, p. 99-100, Nr. I

02_025	Photo	Sadek 1980-1985, vol. II, pl. XXVI, WH 148
	Fac-similé	Lepsius 1849-1859, vol. II, pl. 123b
	Transcription	Lepsius 1897-1913, vol. V, p. 8
		Sadek 1980-1985, vol. I, p. 93, WH 148
Traduction	Sadek 1980-1985, vol. I, p. 94, WH 148	
02_026	Transcription	Seyfried 1981, p. 107, Nr. V
	Translittération	Seyfried 1981, p. 107-108, Nr. V
	Traduction	Seyfried 1981, p. 107-108, Nr. V
02_027	Photo	Fakhry 1952, pl. XIV A, no. 016
		Sadek 1980-1985, vol. II, pl. VII, WH 016
	Fac-similé	Fakhry 1952, p. 36, fig.28, no. 016
		Seyfried 1981, p. 51, fig. 28, Nr. 16
	Transcription	Sadek 1980-1985, vol. I, p. 37, WH 016
		Seyfried 1981, p. 44, Nr. 16
	Translittération	Seyfried 1981, p. 44, Nr. 16
	Traduction	Sadek 1980-1985, vol. I, p. 37, WH 016
Seyfried 1981, p. 45, Nr. 16		
02_028	Photo	Fakhry 1952, pl. XIV B, no. 017
		Sadek 1980-1985, vol. II, pl. VIII, WH 017
	Fac-similé	Fakhry 1952, p. 37, fig.29, no. 017
		Seyfried 1981, p. 51, fig. 29, Nr. 17
	Transcription	Sadek 1980-1985, vol. I, p. 38, WH 017
		Seyfried 1981, p. 48, Nr. 17
	Translittération	Seyfried 1981, p. 48, Nr. 17
	Traduction	Sadek 1980-1985, vol. I, p. 38, WH 017
Seyfried 1981, p. 48-49, Nr. 17		
02_029	Photo	Fakhry 1952, pl. XV, no. 018
		Sadek 1980-1985, vol. II, pl. VIII, WH 018
	Fac-similé	Seyfried 1981, p. 51 ; p. 294, Abb. 8, Nr. 18
	Transcription	Sadek 1980-1985, vol. I, p. 40, WH 018
		Seyfried 1981, p. 52, Nr. 18
	Translittération	Seyfried 1981, p. 52, Nr. 18
Traduction	Sadek 1980-1985, vol. I, p. 40, WH 018	
	Seyfried 1981, p. 52, Nr. 18	
02_030	Transcription	Sadek 1980-1985, vol. I, p. 96, WH 149
	Traduction	Sadek 1980-1985, vol. I, p. 97, WH 149
02_031	Fac-similé	Seyfried 1981, p. 311, Abb. 32, Nr. IV
	Transcription	Seyfried 1981, Nr. IV, p. 105 ; p. 311, Abb. 33
	Translittération	Seyfried 1981, p. 105-106, Nr. IV
	Traduction	Seyfried 1981, p. 106, Nr. IV
02_032	Photo	Fakhry 1952, pl. XVI B, no. 019
		Sadek 1980-1985, vol. II, pl. X, WH 019
	Fac-similé	Fakhry 1952, p. 38, fig.30, no. 019



02_032	Fac-similé	Seyfried 1981, p. 51, fig. 30, Nr. 19
	Transcription	Sadek 1980-1985, vol. I, p. 41, WH 019
		Seyfried 1981, p. 54, Nr. 19
	Translittération	Seyfried 1981, p. 54, Nr. 19
	Traduction	Sadek 1980-1985, vol. I, p. 41, WH 019
Seyfried 1981, p. 54, Nr. 19		
02_033	Photo	Sadek 1980-1985, vol. II, pl. IV, WH 020
		Seyfried 1981, p. 296-297, Abb. 10-13, Nr. 20
	Fac-similé	Fakhry 1952, p. 39, fig.31, no. 020
		Seyfried 1981, p. 55, fig. 31 ; p. 295, Abb. 9, Nr. 20
	Transcription	Sadek 1980-1985, vol. I, p. 42, WH 020
		Seyfried 1981, p. 56-57, Nr. 20
	Translittération	Seyfried 1981, p. 57, Nr. 20
	Traduction	Sadek 1980-1985, vol. I, p. 42-43, WH 020
		Seyfried 1981, p. 57-58, Nr. 20
	02_034	Photo
Seyfried 1981, p. 298, Abb. 14, Nr. 21		
Fac-similé		Fakhry 1952, p. 41, fig.32, no. 021
		Seyfried 1981, p. 55, fig. 32, Nr. 21
Transcription		Fakhry 1952, p. 40, no. 021
		Sadek 1980-1985, vol. I, p. 44, WH 021
		Seyfried 1981, p. 60, Nr. 21
Translittération		Seyfried 1981, p. 60, Nr. 21
Traduction		Sadek 1980-1985, vol. I, p. 44, WH 021
		Seyfried 1981, p. 60-61, Nr. 21
02_035	Photo	Fakhry 1952, pl. XIII B, no. 015
	Transcription	Sadek 1980-1985, vol. I, p. 36, WH 015
	Traduction	Sadek 1980-1985, vol. I, p. 36, WH 015
	Commentaire	Seyfried 1981, p. 44, Nr. 15
02_036	Transcription	Sadek 1980-1985, vol. II, p. 6, WH 155
	Traduction	Sadek 1980-1985, vol. II, p. 5, WH 155
02_037	Photo	Sadek 1980-1985, vol. II, pl. XI, WH 022
		Seyfried 1981, p. 301, Abb. 17-18, Nr. 22
	Fac-similé	Seyfried 1981, p. 55 ; p. 299, Abb. 15, Nr. 22
	Transcription	Fakhry 1952, p. 40, no. 022
		Sadek 1980-1985, vol. I, p. 46, WH 022
		Seyfried 1981, Nr. 22, p. 62 ; p. 300, Abb. 15
	Translittération	Seyfried 1981, p. 62, Nr. 22
Traduction	Sadek 1980-1985, vol. I, p. 46, WH 022	
	Seyfried 1981, p. 62, Nr. 22	
02_038	Photo	Sadek 1980-1985, vol. II, pl. XI, WH 023
		Seyfried 1981, p. 302-304, Abb. 19-22, Nr. 23
	Fac-similé	Fakhry 1952, p. 43, fig.33, no. 023

02_038	Fac-similé	Seyfried 1981, p. 64, fig. 33 ; p. 304-305, Abb. 23-24, Nr. 23
	Transcription	Sadek 1980-1985, vol. I, p. 48, WH 023
		Seyfried 1981, p. 66-67, Nr. 23
	Translittération	Seyfried 1981, p. 67, Nr. 23
	Traduction	Sadek 1980-1985, vol. I, p. 49, WH 023
Seyfried 1981, p. 67, Nr. 23		
02_039	Photo	Fakhry 1952, pl. XVI A, no. 024
		Sadek 1980-1985, vol. II, pl. XII, WH 024
	Fac-similé	Seyfried 1981, p. 64 ; p. 306, Abb. 25, Nr. 24
	Transcription	Fakhry 1952, p. 42, no. 024
		Sadek 1980-1985, vol. I, p. 51, WH 024
		Seyfried 1981, p. 70, Nr. 24
	Translittération	Seyfried 1981, p. 71, Nr. 24
Traduction	Sadek 1980-1985, vol. I, p. 51, WH 024	
02_040	Photo	Fakhry 1952, pl. XVII B, no. 025
		Sadek 1980-1985, vol. II, pl. XII, WH 025
		Seyfried 1981, p. 307, Abb. 26, Nr. 25
	Fac-similé	Fakhry 1952, p. 42, fig.34, no. 025
		Seyfried 1981, p. 64, fig. 34, Nr. 25
	Transcription	Sadek 1980-1985, vol. I, p. 52, WH 025
		Seyfried 1981, p. 72, Nr. 25
	Translittération	Seyfried 1981, p. 72, Nr. 25
	Traduction	Sadek 1980-1985, vol. I, p. 52, WH 025
		Seyfried 1981, p. 72, Nr. 25
02_041	Photo	Fakhry 1952, pl. XVII A, no. 026
	Transcription	Sadek 1980-1985, vol. I, p. 53, WH 026
	Traduction	Sadek 1980-1985, vol. I, p. 53, WH 026
	Commentaire	Seyfried 1981, p. 73, Nr. 26
02_042	Photo	Fakhry 1952, pl. XVIII A, no. 027
		Sadek 1980-1985, vol. II, pl. XIII, WH 027
		Seyfried 1981, p. 307, Abb. 27, Nr. 27
	Fac-similé	Fakhry 1952, p. 44, fig.35, no. 027
		Seyfried 1981, p. 74 ; p. 308, Abb. 28, Nr. 27
	Transcription	Fakhry 1952, p. 44, no. 027
		Sadek 1980-1985, vol. I, p. 54, WH 027
		Seyfried 1981, p. 75, Nr. 27
	Translittération	Seyfried 1981, p. 75, Nr. 27
	Traduction	Sadek 1980-1985, vol. I, p. 54, WH 027
Seyfried 1981, p. 75, Nr. 27		
02_043	Photo	Sadek 1980-1985, vol. II, pl. XIII, WH 028
	Fac-similé	Fakhry 1952, p. 44, fig.36, no. 028
		Seyfried 1981, p. 74, fig. 36, Nr. 28
Transcription	Sadek 1980-1985, vol. I, p. 55, WH 028	

02_043	Transcription	Seyfried 1981, p. 76, Nr. 28
	Translittération	Seyfried 1981, p. 76, Nr. 28
	Traduction	Sadek 1980-1985, vol. I, p. 55, WH 028
02_044	Photo	Fakhry 1952, pl. XVIII B, no. 029
		Sadek 1980-1985, vol. II, pl. XIV, WH 029
		Seyfried 1981, p. 309, Abb. 29, Nr. 29
	Fac-similé	Fakhry 1952, p. 45, fig.37, no. 029
		Seyfried 1981, p. 74, fig. 37, Nr. 29
	Transcription	Fakhry 1952, p. 45, no. 029
		Sadek 1980-1985, vol. I, p. 55, WH 029
		Seyfried 1981, p. 77, Nr. 29
	Translittération	Seyfried 1981, p. 77, Nr. 29
Traduction	Sadek 1980-1985, vol. I, p. 56, WH 029	
02_045	Photo	Fakhry 1952, pl. XIX A, no. 030
		Sadek 1980-1985, vol. II, pl. XIV, WH 030
	Fac-similé	Fakhry 1952, p. 45, fig.38, no. 030
		Seyfried 1981, p. 74, fig. 38, Nr. 30
	Transcription	Fakhry 1952, p. 45, no. 030
		Sadek 1980-1985, vol. I, p. 56, WH 030
		Seyfried 1981, p. 77, Nr. 30
Translittération	Seyfried 1981, p. 77, Nr. 30	
Traduction	Sadek 1980-1985, vol. I, p. 56, WH 030	
02_046	Photo	Fakhry 1952, pl. XIX B, no. 031
		Sadek 1980-1985, vol. II, pl. XV, WH 031
	Fac-similé	Fakhry 1952, p. 46, fig.39, no. 031
		Seyfried 1981, p. 74, fig. 39, Nr. 31
	Transcription	Fakhry 1952, p. 46, no. 031
		Sadek 1980-1985, vol. I, p. 57, WH 031
		Seyfried 1981, p. 77, Nr. 31
Translittération	Seyfried 1981, p. 77, Nr. 31	
Traduction	Sadek 1980-1985, vol. I, p. 57, WH 031	
02_047	Photo	Fakhry 1952, pl. XX A, no. 032
		Sadek 1980-1985, vol. II, pl. XV, WH 032
	Fac-similé	Fakhry 1952, p. 47, fig.40, no. 032
		Seyfried 1981, p. 74, fig. 40, Nr. 32
	Transcription	Sadek 1980-1985, vol. I, p. 57, WH 032
Traduction	Sadek 1980-1985, vol. I, p. 58, WH 032	
02_048	Photo	Fakhry 1952, pl. XX B, no. 033
		Sadek 1980-1985, vol. II, pl. XVI, WH 033
	Fac-similé	Fakhry 1952, p. 48, fig.41, no. 033
		Seyfried 1981, p. 80, fig. 41, Nr. 33
Transcription	Sadek 1980-1985, vol. I, p. 58, WH 033	

02_048	Traduction	Sadek 1980-1985, vol. I, p. 58, WH 033
	Commentaire	Seyfried 1981, p. 78, Nr. 33
02_049	Photo	Fakhry 1952, pl. XXI B, no. 034
		Sadek 1980-1985, vol. II, pl. XVI, WH 034
	Fac-similé	Fakhry 1952, p. 48, fig.42, no. 034
		Seyfried 1981, p. 80, fig. 42, Nr. 34
	Transcription	Sadek 1980-1985, vol. I, p. 58, WH 034
		Seyfried 1981, p. 78, Nr. 34
Translittération	Seyfried 1981, p. 78, Nr. 34	
Traduction	Sadek 1980-1985, vol. I, p. 59, WH 034	
02_050	Photo	Fakhry 1952, pl. XXI A, no. 035
		Sadek 1980-1985, vol. II, pl. XVII, WH 035
	Fac-similé	Fakhry 1952, p. 48, fig.43, no. 035
		Seyfried 1981, p. 80, fig. 43, Nr. 35
	Transcription	Fakhry 1952, p. 48, no. 035
		Sadek 1980-1985, vol. I, p. 59, WH 035
Seyfried 1981, p. 79, Nr. 35		
Traduction	Sadek 1980-1985, vol. I, p. 59, WH 035	
02_051	Photo	Fakhry 1952, pl. XXI C, no. 036
		Sadek 1980-1985, vol. II, pl. XVII, WH 036
	Fac-similé	Fakhry 1952, p. 49, fig.44, no. 036
		Seyfried 1981, p. 80, fig. 44, Nr. 36
	Transcription	Fakhry 1952, p. 49, no. 036
		Sadek 1980-1985, vol. I, p. 59, WH 036
Seyfried 1981, p. 79, Nr. 36		
Translittération	Seyfried 1981, p. 79, Nr. 36	
Traduction	Sadek 1980-1985, vol. I, p. 59, WH 036	
02_052	Photo	Fakhry 1952, pl. XXII B, no. 037
		Sadek 1980-1985, vol. II, pl. XVIII, WH 037
		Seyfried 1981, p. 310, Abb. 31, Nr. 37
	Fac-similé	Seyfried 1981, p. 80 ; p. 310, Abb. 30, Nr. 37
	Transcription	Sadek 1980-1985, vol. I, p. 60, WH 037
	Traduction	Sadek 1980-1985, vol. I, p. 60, WH 037
Commentaire	Seyfried 1981, p. 79, Nr. 37	
02_053	Photo	Fakhry 1952, pl. XXII A, no. 038
		Sadek 1980-1985, vol. II, pl. XVIII, WH 038
	Fac-similé	Fakhry 1952, p. 49, fig.45, no. 038
		Seyfried 1981, p. 80, fig. 45, Nr. 38
	Transcription	Sadek 1980-1985, vol. I, p. 60, WH 038
	Traduction	Sadek 1980-1985, vol. I, p. 60, WH 038
Commentaire	Seyfried 1981, p. 81, Nr. 38	
02_054	Photo	Fakhry 1952, pl. XXII C, no. 039
		Sadek 1980-1985, vol. II, pl. XIX, WH 039

02_054	Fac-similé	Fakhry 1952, p. 50, fig.46, no. 039
		Seyfried 1981, p. 83, fig. 46, Nr. 39
	Transcription	Sadek 1980-1985, vol. I, p. 60, WH 039
	Traduction	Sadek 1980-1985, vol. I, p. 60, WH 039
Commentaire	Seyfried 1981, p. 81, Nr. 39	
02_055	Fac-similé	Fakhry 1952, p. 50, fig.47, no. 040
		Seyfried 1981, p. 83, fig. 47, Nr. 40
	Transcription	Fakhry 1952, p. 50, no. 040
		Sadek 1980-1985, vol. I, p. 61, WH 040
		Seyfried 1981, p. 81, Nr. 40
	Translittération	Seyfried 1981, p. 81, Nr. 40
Traduction	Sadek 1980-1985, vol. I, p. 61, WH 040	
02_056	Fac-similé	Fakhry 1952, p. 54, fig.53, no. 043
		Seyfried 1981, p. 83, fig. 53, Nr. 43
	Transcription	Sadek 1980-1985, vol. I, p. 61, WH 043
		Seyfried 1981, p. 81, Nr. 43
Translittération	Seyfried 1981, p. 81, Nr. 43	
Traduction	Sadek 1980-1985, vol. I, p. 61, WH 043	
02_057	Fac-similé	Fakhry 1952, p. 51, fig.48, no. 046
		Seyfried 1981, p. 83, fig. 48, Nr. 46
	Transcription	Sadek 1980-1985, vol. I, p. 62, WH 046
		Seyfried 1981, p. 82, Nr. 46
Translittération	Seyfried 1981, p. 82, Nr. 46	
Traduction	Sadek 1980-1985, vol. I, p. 62, WH 046	
02_058	Photo	Fakhry 1952, pl. XXIX A, no. 047
	Fac-similé	Fakhry 1952, p. 52, fig.49, no. 047
		Seyfried 1981, p. 83, fig. 49, Nr. 47
	Transcription	Sadek 1980-1985, vol. I, p. 62, WH 047
		Seyfried 1981, p. 82, Nr. 47
Translittération	Seyfried 1981, p. 82, Nr. 47	
Traduction	Sadek 1980-1985, vol. I, p. 63, WH 047	
02_059	Photo	Fakhry 1952, pl. XXIX B, no. 048
	Fac-similé	Fakhry 1952, p. 52, fig.50, no. 048
		Seyfried 1981, p. 83, fig. 49, Nr. 48
	Transcription	Sadek 1980-1985, vol. I, p. 62, WH 048
		Seyfried 1981, p. 82, Nr. 48
Translittération	Seyfried 1981, p. 82, Nr. 48	
Traduction	Sadek 1980-1985, vol. I, p. 63, WH 048	
02_060	Photo	Fakhry 1952, pl. XXX A, no. 051
	Fac-similé	Fakhry 1952, p. 52, fig.50, no. 051
		Seyfried 1981, p. 83, fig. 50, Nr. 51
	Transcription	Sadek 1980-1985, vol. I, p. 64, WH 051
Traduction	Sadek 1980-1985, vol. I, p. 64, WH 051	

02_060	Commentaire	Seyfried 1981, p. 84, Nr. 51
02_061	Photo	Fakhry 1952, pl. XXXI B, no. 052
	Fac-similé	Fakhry 1952, p. 53, fig.51, no. 052
		Seyfried 1981, p. 83, fig. 51, Nr. 52
	Transcription	Sadek 1980-1985, vol. I, p. 64, WH 052
		Seyfried 1981, p. 84, Nr. 52
Translittération	Seyfried 1981, p. 84, Nr. 52	
Traduction	Sadek 1980-1985, vol. I, p. 64, WH 052	
02_062	Photo	Fakhry 1952, pl. XXXI A, no. 053
	Fac-similé	Fakhry 1952, p. 55, fig.54, no. 053
		Seyfried 1981, p. 85, fig. 54, Nr. 53
	Transcription	Sadek 1980-1985, vol. I, p. 65, WH 053
		Seyfried 1981, p. 84, Nr. 53
	Translittération	Seyfried 1981, p. 84, Nr. 53
Traduction	Sadek 1980-1985, vol. I, p. 65, WH 053	
	Seyfried 1981, p. 84-86, Nr. 53	
02_063	Fac-similé	Fakhry 1952, p. 53, fig.52, no. 054
		Seyfried 1981, p. 85, fig. 52, Nr. 54
	Transcription	Sadek 1980-1985, vol. I, p. 65, WH 054
		Seyfried 1981, p. 87, Nr. 54
Translittération	Seyfried 1981, p. 87, Nr. 54	
Traduction	Sadek 1980-1985, vol. I, p. 65, WH 054	
02_064	Photo	Fakhry 1952, pl. XXXII A, no. 057
	Fac-similé	Fakhry 1952, p. 56, fig.55, no. 057
		Seyfried 1981, p. 85, fig. 55, Nr. 57
	Transcription	Fakhry 1952, p. 56, no. 057
		Sadek 1980-1985, vol. I, p. 66, WH 057
		Seyfried 1981, p. 87, Nr. 57
Translittération	Seyfried 1981, p. 87, Nr. 57	
Traduction	Sadek 1980-1985, vol. I, p. 66, WH 057	
02_065	Photo	Fakhry 1952, pl. XXXII B, no. 058
	Transcription	Sadek 1980-1985, vol. I, p. 66, WH 058
		Seyfried 1981, p. 88, Nr. 58
Traduction	Sadek 1980-1985, vol. I, p. 67, WH 058	
02_066	Photo	Fakhry 1952, pl. XXXIII A, no. 059
	Fac-similé	Fakhry 1952, p. 57, fig.56, no. 059
		Seyfried 1981, p. 85, fig. 56, Nr. 59
	Transcription	Fakhry 1952, p. 57, no. 059
		Sadek 1980-1985, vol. I, p. 67, WH 059
		Seyfried 1981, p. 88, Nr. 59
Translittération	Seyfried 1981, p. 88, Nr. 59	
Traduction	Sadek 1980-1985, vol. I, p. 67, WH 059	
02_067	Fac-similé	Fakhry 1952, p. 58, fig.58, no. 061

02_067	Fac-similé	Seyfried 1981, p. 85, fig. 58, Nr. 61
	Transcription	Fakhry 1952, p. 57, no. 061
		Sadek 1980-1985, vol. I, p. 68, WH 061
		Seyfried 1981, p. 88, Nr. 61
	Translittération	Seyfried 1981, p. 88, Nr. 61
Traduction	Sadek 1980-1985, vol. I, p. 68, WH 061	
02_068	Photo	Fakhry 1952, pl. XXXIII B, no. 062
	Fac-similé	Fakhry 1952, p. 58, fig.59, no. 062
	Transcription	Sadek 1980-1985, vol. I, p. 68, WH 062
	Traduction	Sadek 1980-1985, vol. I, p. 68, WH 062
	Commentaire	Seyfried 1981, p. 89, Nr. 62
02_069	Photo	Fakhry 1952, pl. XXXIV A, no. 063
	Fac-similé	Fakhry 1952, p. 58, fig.60, no. 063
		Seyfried 1981, p. 85, fig. 60, Nr. 63
	Transcription	Sadek 1980-1985, vol. I, p. 69, WH 063
		Seyfried 1981, p. 89, Nr. 63
Traduction	Sadek 1980-1985, vol. I, p. 69, WH 063	
02_070	Photo	Fakhry 1952, pl. XXXIV B, no. 066
	Fac-similé	Fakhry 1952, p. 60, fig.62, no. 066
		Seyfried 1981, p. 90, fig. 62, Nr. 66
	Transcription	Sadek 1980-1985, vol. I, p. 70, WH 066
		Seyfried 1981, p. 89, Nr. 66
	Translittération	Seyfried 1981, p. 89, Nr. 66
Traduction	Sadek 1980-1985, vol. I, p. 70, WH 066	
	Seyfried 1981, p. 89, Nr. 66	
02_071	Photo	Fakhry 1952, pl. XXIV A ; XXV A, no. 093
	Fac-similé	Fakhry 1952, p. 67, fig.73, no. 093
		Seyfried 1981, p. 90, fig. 73, Nr. 93
	Transcription	Sadek 1980-1985, vol. I, p. 76, WH 093
	Traduction	Sadek 1980-1985, vol. I, p. 76, WH 093
Commentaire	Seyfried 1981, p. 91, Nr. 93	
02_072	Photo	Fakhry 1952, pl. XXVII, no. 094
	Fac-similé	Fakhry 1952, p. 68, fig.74, no. 094
		Seyfried 1981, p. 90, fig. 74, Nr. 94
	Transcription	Sadek 1980-1985, vol. I, p. 76, WH 094
		Seyfried 1981, p. 91, Nr. 94
	Translittération	Seyfried 1981, p. 92, Nr. 94
Traduction	Sadek 1980-1985, vol. I, p. 77, WH 094	
	Seyfried 1981, p. 92, Nr. 94	
02_073	Photo	Fakhry 1952, pl. XXVIII D, no. 096
	Fac-similé	Fakhry 1952, p. 69, fig.76, no. 096
		Seyfried 1981, p. 90, fig. 76, Nr. 96
	Transcription	Sadek 1980-1985, vol. I, p. 77, WH 096



02_073	Transcription	Seyfried 1981, p. 92, Nr. 96
	Translittération	Seyfried 1981, p. 92, Nr. 96
	Traduction	Sadek 1980-1985, vol. I, p. 77, WH 096
02_074	Photo	Fakhry 1952, pl. XXVI A, no. 097
	Fac-similé	Fakhry 1952, p. 70, fig.77, no. 097
		Seyfried 1981, p. 90, fig. 77, Nr. 97
	Transcription	Sadek 1980-1985, vol. I, p. 78, WH 097
		Seyfried 1981, p. 92, Nr. 97
Translittération	Seyfried 1981, p. 92, Nr. 97	
Traduction	Sadek 1980-1985, vol. I, p. 78, WH 097	
02_075	Photo	Fakhry 1952, pl. XXVIII B, no. 099
	Fac-similé	Fakhry 1952, p. 71, fig.79, no. 099
		Seyfried 1981, p. 90, fig. 79, Nr. 99
	Transcription	Sadek 1980-1985, vol. I, p. 78, WH 099
		Seyfried 1981, p. 93, Nr. 99
Translittération	Seyfried 1981, p. 93, Nr. 99	
Traduction	Sadek 1980-1985, vol. I, p. 79, WH 099	
04_001	Photo	Hense et al. 2015, p. 589-590, Fig. 2-3, 2 fragments found in 2015: BE15-111-015PB31, BE15-111-015PB2
	Fac-similé	Hense et al. 2015, p. 592, 594, Fig. 4-5, Fragment found by Belzoni and reconstruction of the stela
	Transcription	Hense et al. 2015, p. 588, 593, 595
	Translittération	Hense et al. 2015, p. 588, 593, 595
	Traduction	Hense et al. 2015, p. 587, 593, 595
	Commentaire	Hense et al. 2015, p. 585-601
Hense, Sidebotham 2017, p. 41-43		
07_001	Photo	Rothe et al. 2008, p. 375, ST04
	Transcription	Rothe et al. 2008, p. 375, ST04
	Translittération	Rothe et al. 2008, p. 375, ST04
	Traduction	Rothe et al. 2008, p. 375, ST04
07_002	Photo	Rothe et al. 2008, p. 374, ST03
	Transcription	Rothe et al. 2008, p. 374, ST03
07_003	Photo	Rothe et al. 2008, p. 376-377, ST05
	Transcription	Rothe et al. 2008, p. 377, ST05
	Translittération	Rothe et al. 2008, p. 377, ST05
	Traduction	Rothe et al. 2008, p. 377, ST05
07_004	Photo	Rothe et al. 2008, p. 378, ST06
	Transcription	Rothe et al. 2008, p. 378, ST06
	Translittération	Rothe et al. 2008, p. 378, ST06
	Traduction	Rothe et al. 2008, p. 378, ST06
07_005	Photo	Rothe et al. 2008, p. 379, ST07
	Transcription	Rothe et al. 2008, p. 379, ST07
	Translittération	Rothe et al. 2008, p. 379, ST07

07_005	Traduction	Rothe et al. 2008, p. 379, ST07
07_006	Photo	Rothe et al. 2008, p. 380, ST08
	Transcription	Rothe et al. 2008, p. 380, ST08
	Translittération	Rothe et al. 2008, p. 380, ST08
	Traduction	Rothe et al. 2008, p. 380, ST08
07_007	Photo	Rothe et al. 2008, p. 381, ST09
	Transcription	Rothe et al. 2008, p. 381, ST09
	Translittération	Rothe et al. 2008, p. 381, ST09
	Traduction	Rothe et al. 2008, p. 381, ST09
09_001	Photo	Harrell, Osman 2007, p. 28
	Commentaire	Harrell, Osman 2007, p. 27
11_001	Photo	Rothe et al. 2008, p. 392, AL01
	Transcription	Rothe et al. 2008, p. 392, AL01
	Translittération	Rothe et al. 2008, p. 392, AL01
	Traduction	Rothe et al. 2008, p. 392, AL01
11_002	Photo	Rothe et al. 2008, p. 393, AL02
11_003	Photo	Rothe et al. 2008, p. 394, AL03
	Transcription	Rothe et al. 2008, p. 394, AL03
	Translittération	Rothe et al. 2008, p. 394, AL03
	Traduction	Rothe et al. 2008, p. 394, AL03
15_001	Photo	Rothe et al. 2008, p. 331, MD01
16_001	Photo	Rothe et al. 2008, p. 249, BZ01
	Transcription	Rothe et al. 2008, p. 249, BZ01
	Translittération	Rothe et al. 2008, p. 249, BZ01
	Traduction	Rothe et al. 2008, p. 249, BZ01
16_002	Photo	Rothe et al. 2008, p. 251, BZ03
	Transcription	Rothe et al. 2008, p. 251, BZ03
	Translittération	Rothe et al. 2008, p. 251, BZ03
	Traduction	Rothe et al. 2008, p. 251, BZ03
16_003	Photo	Rothe et al. 2008, p. 254, BZ06
	Transcription	Rothe et al. 2008, p. 254, BZ06
	Translittération	Rothe et al. 2008, p. 254, BZ06
	Traduction	Rothe et al. 2008, p. 254, BZ06
16_004	Photo	Rothe et al. 2008, p. 254, BZ07
	Transcription	Rothe et al. 2008, p. 254, BZ07
	Translittération	Rothe et al. 2008, p. 254, BZ07
	Traduction	Rothe et al. 2008, p. 254, BZ07
16_005	Photo	Rothe et al. 2008, p. 255, BZ08
	Transcription	Rothe et al. 2008, p. 255, BZ08
	Translittération	Rothe et al. 2008, p. 255, BZ08
	Traduction	Rothe et al. 2008, p. 255, BZ08
16_006	Photo	Rothe et al. 2008, p. 256, BZ09
	Transcription	Rothe et al. 2008, p. 256, BZ09

16_006	Translittération	Rothe et al. 2008, p. 256, BZ09
	Traduction	Rothe et al. 2008, p. 256, BZ09
16_007	Photo	Rothe et al. 2008, p. 257, BZ10
	Transcription	Rothe et al. 2008, p. 257, BZ10
	Translittération	Rothe et al. 2008, p. 257, BZ10
	Traduction	Rothe et al. 2008, p. 257, BZ10
16_008	Photo	Rothe et al. 2008, p. 258, BZ11
	Transcription	Rothe et al. 2008, p. 258, BZ11
	Translittération	Rothe et al. 2008, p. 258, BZ11
	Traduction	Rothe et al. 2008, p. 258, BZ11
16_009	Photo	Rothe et al. 2008, p. 259, BZ12
16_010	Photo	Rothe et al. 2008, p. 260, BZ13
	Transcription	Rothe et al. 2008, p. 260, BZ13
	Translittération	Rothe et al. 2008, p. 260, BZ13
	Traduction	Rothe et al. 2008, p. 260, BZ13
16_011	Photo	Rothe et al. 2008, p. 261, BZ14
	Transcription	Rothe et al. 2008, p. 261, BZ14
	Translittération	Rothe et al. 2008, p. 261, BZ14
	Traduction	Rothe et al. 2008, p. 261, BZ14
16_012	Photo	Rothe et al. 2008, p. 262, BZ15
	Transcription	Rothe et al. 2008, p. 262, BZ15
	Translittération	Rothe et al. 2008, p. 262, BZ15
	Traduction	Rothe et al. 2008, p. 262, BZ15
16_013	Photo	Rothe et al. 2008, p. 263, BZ16
	Transcription	Rothe et al. 2008, p. 263, BZ16
	Translittération	Rothe et al. 2008, p. 263, BZ16
	Traduction	Rothe et al. 2008, p. 263, BZ16
16_014	Photo	Rothe et al. 2008, p. 270, BZ23
	Transcription	Rothe et al. 2008, p. 270, BZ23
	Translittération	Rothe et al. 2008, p. 270, BZ23
	Traduction	Rothe et al. 2008, p. 270, BZ23
16_015	Photo	Rothe et al. 2008, p. 273, BZ27
	Transcription	Rothe et al. 2008, p. 273, BZ27
	Translittération	Rothe et al. 2008, p. 273, BZ27
	Traduction	Rothe et al. 2008, p. 273, BZ27
16_016	Photo	Rothe et al. 2008, p. 274, BZ28
	Transcription	Rothe et al. 2008, p. 274, BZ28
	Translittération	Rothe et al. 2008, p. 274, BZ28
	Traduction	Rothe et al. 2008, p. 274, BZ28
16_017	Photo	Rothe et al. 2008, p. 275, BZ29
	Transcription	Rothe et al. 2008, p. 275, BZ29
	Translittération	Rothe et al. 2008, p. 275, BZ29
	Traduction	Rothe et al. 2008, p. 275, BZ29

16_018	Photo	Rothe et al. 2008, p. 276, BZ30
	Transcription	Rothe et al. 2008, p. 276, BZ30
	Translittération	Rothe et al. 2008, p. 276, BZ30
	Traduction	Rothe et al. 2008, p. 276, BZ30
18_001	Photo	Rothe et al. 2008, p. 313, DN29
	Transcription	Rothe et al. 2008, p. 313, DN29
	Translittération	Rothe et al. 2008, p. 313, DN29
	Traduction	Rothe et al. 2008, p. 313, DN29
18_002	Photo	Rothe et al. 2008, p. 325, DN41
	Transcription	Rothe et al. 2008, p. 325, DN41
	Translittération	Rothe et al. 2008, p. 325, DN41
	Traduction	Rothe et al. 2008, p. 325, DN41
18_003	Photo	Rothe et al. 2008, p. 297, DN14
	Transcription	Rothe et al. 2008, p. 298, DN14
	Translittération	Rothe et al. 2008, p. 298, DN14
	Traduction	Rothe et al. 2008, p. 298, DN14
18_004	Transcription	Klemm, Eichler 1998, p. 255, no. 19
	Translittération	Klemm, Eichler 1998, p. 255, no. 19
		Hikade 2001, p. 223, Nr. 177
Traduction	Klemm, Eichler 1998, p. 255, no. 19	
18_005	Transcription	Klemm, Eichler 1998, p. 253, no. 05
	Translittération	Klemm, Eichler 1998, p. 253, no. 05
		Hikade 2001, p. 223, Nr. 174
Traduction	Klemm, Eichler 1998, p. 253, no. 05	
18_006	Transcription	Klemm, Eichler 1998, p. 253, no. 07
	Translittération	Klemm, Eichler 1998, p. 253, no. 07
		Hikade 2001, p. 223, Nr. 175
Traduction	Klemm, Eichler 1998, p. 253, no. 07	
18_007	Transcription	Klemm, Eichler 1998, p. 253, no. 08
	Translittération	Klemm, Eichler 1998, p. 253, no. 08
		Hikade 2001, p. 223, Nr. 176
Traduction	Klemm, Eichler 1998, p. 253, no. 08	
18_008	Transcription	Klemm, Eichler 1998, p. 252, no. 03
	Translittération	Klemm, Eichler 1998, p. 252, no. 03
		Hikade 2001, p. 223, Nr. 178
Traduction	Klemm, Eichler 1998, p. 252, no. 03	
18_009	Transcription	Klemm, Eichler 1998, p. 252, no. 04
	Translittération	Klemm, Eichler 1998, p. 252, no. 04
		Hikade 2001, p. 223, Nr. 179
Traduction	Klemm, Eichler 1998, p. 252, no. 04	
18_010	Transcription	Klemm, Eichler 1998, p. 253, no. 06
	Translittération	Klemm, Eichler 1998, p. 253, no. 06
		Hikade 2001, p. 223, Nr. 180

18_010	Traduction	Klemm, Eichler 1998, p. 253, no. 06
18_011	Transcription	Klemm, Eichler 1998, p. 253, no. 09
	Translittération	Klemm, Eichler 1998, p. 253, no. 09
		Hikade 2001, p. 223, Nr. 181
	Traduction	Klemm, Eichler 1998, p. 253, no. 09
18_012	Transcription	Klemm, Eichler 1998, p. 254, no. 11
	Translittération	Klemm, Eichler 1998, p. 254, no. 11
		Hikade 2001, p. 223, Nr. 182
	Traduction	Klemm, Eichler 1998, p. 254, no. 11
18_013	Transcription	Klemm, Eichler 1998, p. 254, no. 12
	Translittération	Klemm, Eichler 1998, p. 254, no. 12
		Hikade 2001, p. 223, Nr. 183
	Traduction	Klemm, Eichler 1998, p. 254, no. 12
18_014	Transcription	Klemm, Eichler 1998, p. 254, no. 13
	Translittération	Klemm, Eichler 1998, p. 254, no. 13
		Hikade 2001, p. 224, Nr. 184
	Traduction	Klemm, Eichler 1998, p. 254, no. 13
18_015	Transcription	Klemm, Eichler 1998, p. 254, no. 14
	Translittération	Klemm, Eichler 1998, p. 254, no. 14
		Hikade 2001, p. 224, Nr. 185
	Traduction	Klemm, Eichler 1998, p. 254, no. 14
18_016	Transcription	Klemm, Eichler 1998, p. 254, no. 15
	Translittération	Klemm, Eichler 1998, p. 254, no. 15
		Hikade 2001, p. 224, Nr. 186
	Traduction	Klemm, Eichler 1998, p. 254, no. 15
18_017	Transcription	Klemm, Eichler 1998, p. 254, no. 16
	Translittération	Klemm, Eichler 1998, p. 254, no. 16
		Hikade 2001, p. 224, Nr. 187
	Traduction	Klemm, Eichler 1998, p. 254, no. 16
18_018	Transcription	Klemm, Eichler 1998, p. 254, no. 17
	Translittération	Klemm, Eichler 1998, p. 254, no. 17
		Hikade 2001, p. 224, Nr. 188
	Traduction	Klemm, Eichler 1998, p. 254, no. 17
18_019	Transcription	Klemm, Eichler 1998, p. 254, no. 18
	Translittération	Klemm, Eichler 1998, p. 254, no. 18
		Hikade 2001, p. 224, Nr. 189
	Traduction	Klemm, Eichler 1998, p. 254, no. 18
18_020	Photo	Rothe et al. 2008, p. 289, DN06
	Transcription	Rothe et al. 2008, p. 289, DN06
	Translittération	Rothe et al. 2008, p. 289, DN06
	Traduction	Rothe et al. 2008, p. 289, DN06
18_021	Photo	Rothe et al. 2008, p. 290, DN07
	Transcription	Rothe et al. 2008, p. 290, DN07

18_021	Translittération	Rothe et al. 2008, p. 290, DN07
	Traduction	Rothe et al. 2008, p. 290, DN07
18_022	Photo	Rothe et al. 2008, p. 291, DN08
	Transcription	Rothe et al. 2008, p. 291, DN08
	Translittération	Rothe et al. 2008, p. 291, DN08
	Traduction	Rothe et al. 2008, p. 291, DN08
18_023	Photo	Rothe et al. 2008, p. 292, DN09
	Transcription	Rothe et al. 2008, p. 292, DN09
	Translittération	Rothe et al. 2008, p. 292, DN09
	Traduction	Rothe et al. 2008, p. 292, DN09
18_024	Photo	Rothe et al. 2008, p. 294, DN11
	Transcription	Rothe et al. 2008, p. 294, DN11
	Translittération	Rothe et al. 2008, p. 294, DN11
	Traduction	Rothe et al. 2008, p. 294, DN11
18_025	Photo	Rothe et al. 2008, p. 295, DN12
	Transcription	Rothe et al. 2008, p. 295, DN12
	Translittération	Rothe et al. 2008, p. 295, DN12
	Traduction	Rothe et al. 2008, p. 295, DN12
18_026	Photo	Rothe et al. 2008, p. 296, DN13
	Transcription	Rothe et al. 2008, p. 296, DN13
	Translittération	Rothe et al. 2008, p. 296, DN13
	Traduction	Rothe et al. 2008, p. 296, DN13
18_027	Photo	Rothe et al. 2008, p. 299, DN15
	Transcription	Rothe et al. 2008, p. 299, DN15
	Translittération	Rothe et al. 2008, p. 299, DN15
	Traduction	Rothe et al. 2008, p. 299, DN15
18_028	Photo	Rothe et al. 2008, p. 300, DN16
	Transcription	Rothe et al. 2008, p. 300, DN16
	Translittération	Rothe et al. 2008, p. 300, DN16
	Traduction	Rothe et al. 2008, p. 300, DN16
18_029	Photo	Rothe et al. 2008, p. 301, DN17
	Transcription	Rothe et al. 2008, p. 301, DN17
	Translittération	Rothe et al. 2008, p. 301, DN17
	Traduction	Rothe et al. 2008, p. 301, DN17
18_030	Photo	Rothe et al. 2008, p. 303, DN19
	Transcription	Rothe et al. 2008, p. 303, DN19
	Translittération	Rothe et al. 2008, p. 303, DN19
	Traduction	Rothe et al. 2008, p. 303, DN19
18_031	Photo	Rothe et al. 2008, p. 304, DN20
	Transcription	Rothe et al. 2008, p. 304, DN20
	Translittération	Rothe et al. 2008, p. 304, DN20
	Traduction	Rothe et al. 2008, p. 304, DN20
18_032	Photo	Rothe et al. 2008, p. 305, DN21

18_032	Transcription	Rothe et al. 2008, p. 305, DN21
	Translittération	Rothe et al. 2008, p. 305, DN21
	Traduction	Rothe et al. 2008, p. 305, DN21
18_033	Photo	Rothe et al. 2008, p. 308, DN24
	Transcription	Rothe et al. 2008, p. 308, DN24
	Translittération	Rothe et al. 2008, p. 308, DN24
	Traduction	Rothe et al. 2008, p. 308, DN24
18_034	Photo	Rothe et al. 2008, p. 311, DN27
	Transcription	Rothe et al. 2008, p. 311, DN27
	Translittération	Rothe et al. 2008, p. 311, DN27
	Traduction	Rothe et al. 2008, p. 311, DN27
18_035	Photo	Rothe et al. 2008, p. 321, DN37
	Transcription	Rothe et al. 2008, p. 321, DN37
	Translittération	Rothe et al. 2008, p. 321, DN37
	Traduction	Rothe et al. 2008, p. 321, DN37
18_036	Photo	Rothe et al. 2008, p. 328, DN44
	Transcription	Rothe et al. 2008, p. 328, DN44
	Translittération	Rothe et al. 2008, p. 328, DN44
	Traduction	Rothe et al. 2008, p. 328, DN44
26_001	Fac-similé	Green 1909, p. 248, no number
	Commentaire	Green 1909, p. 248, no number
27_001	Photo	Rothe et al. 2008, p. 204, KN05
	Fac-similé	Weigall 1909, pl. XXVIII, 6
	Transcription	Rothe et al. 2008, p. 204, KN05
	Translittération	Hikade 2001, p. 216, Nr. 145
		Rothe et al. 2008, p. 204, KN05
Traduction	Rothe et al. 2008, p. 204, KN05	
27_002	Photo	Rothe et al. 2008, p. 207, KN08
	Fac-similé	Weigall 1909, pl. XXVIII, 4
	Transcription	Rothe et al. 2008, p. 207, KN08
	Translittération	Hikade 2001, p. 216, Nr. 146
		Rothe et al. 2008, p. 207, KN08
Traduction	Rothe et al. 2008, p. 207, KN08	
27_003	Fac-similé	Weigall 1909, pl. XXVIII, 1
	Translittération	Hikade 2001, p. 216, Nr. 147
27_004	Photo	Rothe et al. 2008, p. 203, KN04
	Fac-similé	Weigall 1909, pl. XXVIII, 7
	Transcription	Rothe et al. 2008, p. 203, KN04
	Translittération	Rothe et al. 2008, p. 203, KN04
	Traduction	Rothe et al. 2008, p. 203, KN04
27_005	Photo	Rothe et al. 2008, p. 209, KN10
	Transcription	Rothe et al. 2008, p. 209, KN10
	Translittération	Rothe et al. 2008, p. 209, KN10



27_005	Traduction	Rothe et al. 2008, p. 209, KN10
27_006	Photo	Gauthier 1920, pl. V-VII
		Schott 1961, Taf. 12-17
	Fac-similé	Lepsius 1849-1859, vol. III, pl. 140b-d
	Transcription	Kitchen 1975-1990, KRI, vol. I, p. 065-70 § 32
		Schott 1961, Taf. 19
	Traduction	Breasted 1906, III, § 169-195
		Kitchen 1993-2014, KRITA, vol. I, p. 056-60 § 32
Lichtheim 1976, p. 52-57		
Schott 1961, p. 139-159, 182-187		
27_007	Photo	Schott 1961, Taf. 6
	Fac-similé	Lepsius 1849-1859, vol. III, pl. 140a
	Transcription	Kitchen 1975-1990, KRI, vol. I, p. 036 § 16
	Traduction	Breasted 1906, III, § 165
Kitchen 1993-2014, KRITA, vol. I, p. 029 § 16		
27_008	Fac-similé	Lepsius 1849-1859, vol. III, pl. 139a
	Transcription	Kitchen 1975-1990, KRI, vol. I, p. 035 § 15
	Traduction	Breasted 1906, III, § 164
Kitchen 1993-2014, KRITA, vol. I, p. 028-29 § 15		
27_009	Photo	Gauthier 1920, pl. II-VIII, X-XIII
	Fac-similé	Lepsius 1849-1859, vol. III, pl. 139b-f, 141a-d
	Transcription	Gauthier 1920, p. 14-15, 22-36
		Kitchen 1975-1990, KRI, vol. I, p. 070-71 § 33
		Weigall 1908, p. 77-84
Traduction	Kitchen 1993-2014, KRITA, vol. I, p. 060-61 § 33	
27_010	Transcription	Kitchen 1975-1990, KRI, vol. I, p. 072 § 34
	Translittération	Hikade 2001, p. 216-217, Nr. 148
	Traduction	Breasted 1906, III, § 197
		Hikade 2001, p. 216-217, Nr. 148
Kitchen 1993-2014, KRITA, vol. I, p. 061 § 34		
27_011	Fac-similé	Lepsius 1849-1859, vol. III, pl. 138n
	Transcription	Kitchen 1975-1990, KRI, vol. I, p. 303-304 § 118.II.2
	Translittération	Hikade 2001, p. 217-218, Nr. 149
	Traduction	Breasted 1906, III, § 198
		Hikade 2001, p. 217-218, Nr. 149
		Kitchen 1993-2014, KRITA, vol. I, p. 247 § 118.II.2
Commentaire	Hikade 2001, p. 217-218, Nr. 149	
27_012	Fac-similé	Lepsius 1849-1859, vol. III, pl. 138o
	Transcription	Kitchen 1975-1990, KRI, vol. I, p. 072-73 § 35
	Translittération	Hikade 2001, p. 218, Nr. 150
	Traduction	Hikade 2001, p. 218, Nr. 150
		Kitchen 1993-2014, KRITA, vol. I, p. 061-62 § 35
27_013	Translittération	Hikade 2001, p. 218, Nr. 151

27_014	Fac-similé	Weigall 1909, pl. XXVIII, 2
	Translittération	Hikade 2001, p. 219, Nr. 155
	Traduction	Hikade 2001, p. 219, Nr. 155
27_015	Photo	Rothe et al. 2008, p. 208, KN09
	Fac-similé	Weigall 1909, pl. XXVIII, 5
	Transcription	Rothe et al. 2008, p. 208, KN09
	Translittération	Hikade 2001, p. 218, Nr. 152
		Rothe et al. 2008, p. 208, KN09
Traduction	Rothe et al. 2008, p. 208, KN09	
27_016	Photo	Rothe et al. 2008, p. 208, KN02-03
	Fac-similé	Weigall 1909, pl. XXVIII, 3
	Translittération	Hikade 2001, p. 219, Nr. 153
27_017	Photo	Rothe et al. 2008, p. 205, KN06
	Fac-similé	Weigall 1909, pl. XXVIII, 8
	Transcription	Rothe et al. 2008, p. 205, KN06
	Translittération	Hikade 2001, p. 219, Nr. 154
		Rothe et al. 2008, p. 205, KN06
Traduction	Rothe et al. 2008, p. 205, KN06	
27_018	Photo	Rothe et al. 2008, p. 201, KN01
	Transcription	Rothe et al. 2008, p. 201, KN01
	Translittération	Rothe et al. 2008, p. 201, KN01
	Traduction	Rothe et al. 2008, p. 201, KN01
28_001	Photo	Zaba 1974, pl. CCXXV, fig. 411
	Transcription	Zaba 1974, p. 238, A 28
	Traduction	Zaba 1974, p. 238, A 28
	Commentaire	Hikade 2001, p. 220, no number
28_002	Photo	Rothe et al. 2008, p. 161, BR47
		Zaba 1974, pl. CCXVIII, fig. 398, A18
	Transcription	Rothe et al. 2008, p. 161, BR47
		Zaba 1974, p. 233, A18
	Translittération	Hikade 2001, p. 220, Nr. 156
		Rothe et al. 2008, p. 161, BR47
	Traduction	Rothe et al. 2008, p. 161, BR47
Zaba 1974, p. 233, A18		
28_003	Photo	Rothe et al. 2008, p. 159, BR46
		Zaba 1974, pl. CCXIX, fig. 399, A19
	Transcription	Rothe et al. 2008, p. 159, BR46
		Zaba 1974, p. 233, A19
	Translittération	Hikade 2001, p. 220, Nr. 157
		Rothe et al. 2008, p. 160, BR46
	Traduction	Rothe et al. 2008, p. 160, BR46
Zaba 1974, p. 233, A19		
28_004	Photo	Rothe et al. 2008, p. 162, BR48

28_004	Photo	Zaba 1974, pl. CCXVIII, fig. 397, A17
	Transcription	Rothe et al. 2008, p. 163, BR48
		Zaba 1974, p. 232, A17
	Translittération	Hikade 2001, p. 220, Nr. 158
		Rothe et al. 2008, p. 163, BR48
	Traduction	Rothe et al. 2008, p. 163, BR48
Zaba 1974, p. 232, A17		
28_005	Photo	Rothe et al. 2008, p. 175, BR59
		Zaba 1974, pl. CCX, fig. 382, A05
	Fac-similé	Zaba 1974, pl. CCX, fig. 383, A05
	Transcription	Rothe et al. 2008, p. 175, BR59
		Zaba 1974, p. 227, A05
	Translittération	Hikade 2001, p. 220, Nr. 159
		Rothe et al. 2008, p. 175, BR59
	Traduction	Rothe et al. 2008, p. 175, BR59
Zaba 1974, p. 227, A05		
28_006	Photo	Rothe et al. 2008, p. 174, BR58
		Zaba 1974, pl. CCXI, fig. 384, A06
	Fac-similé	Zaba 1974, pl. CCXI, fig. 385, A06
	Transcription	Rothe et al. 2008, p. 174, BR58
		Zaba 1974, p. 228, A06
	Translittération	Hikade 2001, p. 220, Nr. 160
		Rothe et al. 2008, p. 174, BR58
	Traduction	Rothe et al. 2008, p. 174, BR58
Zaba 1974, p. 228, A06		
28_007	Photo	Zaba 1974, pl. CCXVI, fig. 394, A13
	Transcription	Zaba 1974, p. 230, A13
	Translittération	Hikade 2001, p. 220, Nr. 161
	Traduction	Zaba 1974, p. 230, A13
28_008	Photo	Rothe et al. 2008, p. 158, BR45
		Zaba 1974, pl. CCXIX, fig. 400, A20
	Transcription	Rothe et al. 2008, p. 158, BR45
		Zaba 1974, p. 234, A20
	Translittération	Hikade 2001, p. 220, Nr. 162
		Rothe et al. 2008, p. 158, BR45
Traduction	Rothe et al. 2008, p. 158, BR45	
	Zaba 1974, p. 234, A20	
28_009	Photo	Rothe et al. 2008, p. 177, BR61
		Zaba 1974, pl. CCIX, fig. 381, A03
	Transcription	Rothe et al. 2008, p. 177, BR61
		Zaba 1974, p. 226, A03
	Translittération	Hikade 2001, p. 220, Nr. 163
		Rothe et al. 2008, p. 177, BR61

28_009	Traduction	Rothe et al. 2008, p. 177, BR61
		Zaba 1974, p. 226, A03
28_010	Photo	Rothe et al. 2008, p. 176, BR60
		Zaba 1974, pl. CCX, fig. 382, A04
	Transcription	Rothe et al. 2008, p. 176, BR60
		Zaba 1974, p. 227, A04
	Translittération	Hikade 2001, p. 221, Nr. 164
		Rothe et al. 2008, p. 176, BR60
	Traduction	Rothe et al. 2008, p. 176, BR60
		Zaba 1974, p. 227, A04
28_011	Photo	Rothe et al. 2008, p. 171, BR55
		Zaba 1974, pl. CCXIII, fig. 388, A09
	Transcription	Rothe et al. 2008, p. 171, BR55
		Zaba 1974, p. 229, A09
	Translittération	Hikade 2001, p. 221, Nr. 165 (Inscription über A8)
		Rothe et al. 2008, p. 171, BR55
	Traduction	Rothe et al. 2008, p. 171, BR55
		Zaba 1974, p. 229, A09
28_012	Photo	Rothe et al. 2008, p. 172, BR56
		Zaba 1974, pl. CCXII, fig. 387, A08
	Transcription	Rothe et al. 2008, p. 172, BR56
		Zaba 1974, p. 228, A08
	Translittération	Hikade 2001, p. 221, Nr. 165 (Inscription rechts neben einem Mann)
		Rothe et al. 2008, p. 172, BR56
	Traduction	Rothe et al. 2008, p. 172, BR56
		Zaba 1974, p. 228, A08
28_013	Photo	Rothe et al. 2008, p. 173, BR57
		Zaba 1974, pl. CCXII, fig. 386, A07
	Commentaire	Hikade 2001, p. 221, Nr. 165
28_014	Photo	Rothe et al. 2008, p. 170, BR54
		Zaba 1974, pl. CCXIV, fig. 389, A10
	Fac-similé	Zaba 1974, pl. CCXIV, fig. 390, A10
	Transcription	Rothe et al. 2008, p. 170, BR54
		Zaba 1974, p. 229, A10
	Translittération	Hikade 2001, p. 221, Nr. 166
		Rothe et al. 2008, p. 170, BR54
	Traduction	Rothe et al. 2008, p. 170, BR54
Zaba 1974, p. 229, A10		
28_015	Photo	Rothe et al. 2008, p. 165, BR50
		Zaba 1974, pl. CCXVII, fig. 395-396, A15
	Transcription	Rothe et al. 2008, p. 165, BR50
		Zaba 1974, p. 231, A15

28_015	Translittération	Hikade 2001, p. 221, Nr. 167
		Rothe et al. 2008, p. 165, BR50
	Traduction	Rothe et al. 2008, p. 165, BR50
		Zaba 1974, p. 231, A15
28_016	Photo	Rothe et al. 2008, p. 169, BR53
		Zaba 1974, pl. CCXV, fig. 391-392, A11
	Transcription	Rothe et al. 2008, p. 169, BR53
		Zaba 1974, p. 230, A11
	Translittération	Hikade 2001, p. 221, Nr. 168
		Rothe et al. 2008, p. 169, BR53
	Traduction	Rothe et al. 2008, p. 169, BR53
		Zaba 1974, p. 230, A11
28_017	Photo	Rothe et al. 2008, p. 168, BR52
		Zaba 1974, pl. CCXVI, fig. 393, A12
	Transcription	Rothe et al. 2008, p. 168, BR52
		Zaba 1974, p. 230, A12
	Translittération	Hikade 2001, p. 221, Nr. 169
		Rothe et al. 2008, p. 168, BR52
	Traduction	Rothe et al. 2008, p. 168, BR52
		Zaba 1974, p. 230, A12
28_018	Photo	Rothe et al. 2008, p. 167, BR51
		Zaba 1974, pl. CCXVI, fig. 394, A14
	Transcription	Rothe et al. 2008, p. 167, BR51
		Zaba 1974, p. 231, A14
	Translittération	Hikade 2001, p. 221, Nr. 170
		Rothe et al. 2008, p. 167, BR51
	Traduction	Rothe et al. 2008, p. 167, BR51
		Zaba 1974, p. 231, A14
28_019	Photo	Rothe et al. 2008, p. 164, BR49
		Zaba 1974, pl. CCXVII, fig. 396, A16
	Transcription	Rothe et al. 2008, p. 164, BR49
		Zaba 1974, p. 232, A16
	Translittération	Hikade 2001, p. 221, Nr. 171
		Rothe et al. 2008, p. 164, BR49
	Traduction	Rothe et al. 2008, p. 164, BR49
		Zaba 1974, p. 232, A16
28_020	Photo	Rothe et al. 2008, p. 157, BR44
		Zaba 1974, pl. CCXX, fig. 401, A21
	Transcription	Zaba 1974, p. 234, A21
	Translittération	Hikade 2001, p. 221, Nr. 172
Traduction	Zaba 1974, p. 234, A21	
28_021	Photo	Rothe et al. 2008, p. 142, BR29
		Zaba 1974, pl. CCXXI, fig. 403, A23

28_021	Transcription	Rothe et al. 2008, p. 142, BR29
		Zaba 1974, p. 236, A23
	Translittération	Hikade 2001, p. 221, Nr. 173
		Rothe et al. 2008, p. 142, BR29
Traduction	Rothe et al. 2008, p. 142, BR29	
	Zaba 1974, p. 236, A23	
28_022	Photo	Rothe et al. 2008, p. 155, BR42
	Transcription	Klemm, Eichler 1998, p. 252, no. 02
		Rothe et al. 2008, p. 155, BR42
	Translittération	Klemm, Eichler 1998, p. 252, no. 02
		Hikade 2001, p. 222, Nr. 173a
		Rothe et al. 2008, p. 155, BR42
	Traduction	Klemm, Eichler 1998, p. 252, no. 02
		Rothe et al. 2008, p. 155, BR42
28_023	Photo	Rothe et al. 2008, p. 111, BR01
	Transcription	Rothe et al. 2008, p. 111, BR01
	Translittération	Rothe et al. 2008, p. 111, BR01
	Traduction	Rothe et al. 2008, p. 111, BR01
28_024	Photo	Rothe et al. 2008, p. 112, BR02
	Transcription	Rothe et al. 2008, p. 112, BR02
	Translittération	Rothe et al. 2008, p. 112, BR02
	Traduction	Rothe et al. 2008, p. 112, BR02
28_025	Photo	Rothe et al. 2008, p. 113, BR03
	Transcription	Rothe et al. 2008, p. 113, BR03
	Translittération	Rothe et al. 2008, p. 113, BR03
	Traduction	Rothe et al. 2008, p. 113, BR03
28_026	Photo	Rothe et al. 2008, p. 114, BR04
	Transcription	Rothe et al. 2008, p. 114, BR04
	Translittération	Rothe et al. 2008, p. 114, BR04
	Traduction	Rothe et al. 2008, p. 114, BR04
28_027	Photo	Rothe et al. 2008, p. 115, BR05
	Transcription	Rothe et al. 2008, p. 115, BR05
	Translittération	Rothe et al. 2008, p. 115, BR05
	Traduction	Rothe et al. 2008, p. 115, BR05
28_028	Photo	Rothe et al. 2008, p. 116, BR06
	Transcription	Rothe et al. 2008, p. 116, BR06
	Translittération	Rothe et al. 2008, p. 116, BR06
	Traduction	Rothe et al. 2008, p. 116, BR06
28_029	Photo	Rothe et al. 2008, p. 117, BR07
	Transcription	Rothe et al. 2008, p. 117, BR07
	Translittération	Rothe et al. 2008, p. 117, BR07
	Traduction	Rothe et al. 2008, p. 117, BR07
28_030	Photo	Rothe et al. 2008, p. 118, BR08

28_030	Transcription	Rothe et al. 2008, p. 118, BR08
	Translittération	Rothe et al. 2008, p. 118, BR08
	Traduction	Rothe et al. 2008, p. 118, BR08
28_031	Photo	Rothe et al. 2008, p. 119, BR09
	Transcription	Rothe et al. 2008, p. 119, BR09
	Translittération	Rothe et al. 2008, p. 119, BR09
	Traduction	Rothe et al. 2008, p. 119, BR09
28_032	Photo	Rothe et al. 2008, p. 121, BR11
	Transcription	Rothe et al. 2008, p. 121, BR11
	Translittération	Rothe et al. 2008, p. 121, BR11
	Traduction	Rothe et al. 2008, p. 121, BR11
28_033	Photo	Rothe et al. 2008, p. 122, BR12
	Transcription	Rothe et al. 2008, p. 122, BR12
	Translittération	Rothe et al. 2008, p. 122, BR12
	Traduction	Rothe et al. 2008, p. 122, BR12
28_034	Photo	Rothe et al. 2008, p. 125, BR15
		Zaba 1974, pl. CCXXVI, fig. 412, 414, A29
	Transcription	Rothe et al. 2008, p. 125, BR15
		Zaba 1974, p. 239, A29
	Translittération	Rothe et al. 2008, p. 125, BR15
	Traduction	Rothe et al. 2008, p. 125, BR15
Zaba 1974, p. 239, A29		
28_035	Photo	Rothe et al. 2008, p. 128, BR17
	Transcription	Rothe et al. 2008, p. 128, BR17
	Translittération	Rothe et al. 2008, p. 128, BR17
	Traduction	Rothe et al. 2008, p. 128, BR17
28_036	Photo	Rothe et al. 2008, p. 133, BR20
		Zaba 1974, pl. CCXXIV, fig. 409, pl. CCXXV, fig. 411, A28
	Transcription	Rothe et al. 2008, p. 133, BR20
		Zaba 1974, p. 238, A28
	Translittération	Rothe et al. 2008, p. 133, BR20
	Traduction	Rothe et al. 2008, p. 133, BR20
Zaba 1974, p. 238, A28		
28_037	Photo	Rothe et al. 2008, p. 138, BR25
	Transcription	Rothe et al. 2008, p. 138, BR25
	Translittération	Rothe et al. 2008, p. 138, BR25
	Traduction	Rothe et al. 2008, p. 138, BR25
28_038	Photo	Rothe et al. 2008, p. 150, BR37
	Transcription	Rothe et al. 2008, p. 150, BR37
	Translittération	Rothe et al. 2008, p. 150, BR37
	Traduction	Rothe et al. 2008, p. 150, BR37
28_039	Photo	Rothe et al. 2008, p. 154, BR41
	Transcription	Rothe et al. 2008, p. 154, BR41



28_039	Translittération	Rothe et al. 2008, p. 154, BR41
	Traduction	Rothe et al. 2008, p. 154, BR41
28_040	Photo	Rothe et al. 2008, p. 156, BR43
	Transcription	Rothe et al. 2008, p. 156, BR43
	Translittération	Rothe et al. 2008, p. 156, BR43
	Traduction	Rothe et al. 2008, p. 156, BR43
34_001	Photo	Rothe et al. 2008, p. 212, MI01
	Transcription	Rothe et al. 2008, p. 212, MI01
	Translittération	Rothe et al. 2008, p. 212, MI01
	Traduction	Rothe et al. 2008, p. 212, MI01
34_002	Photo	Rothe et al. 2008, p. 215, MI04
	Transcription	Rothe et al. 2008, p. 215, MI04
	Translittération	Rothe et al. 2008, p. 215, MI04
	Traduction	Rothe et al. 2008, p. 215, MI04
34_003	Photo	Rothe et al. 2008, p. 216, MI05
	Transcription	Rothe et al. 2008, p. 216, MI05
	Translittération	Rothe et al. 2008, p. 216, MI05
	Traduction	Rothe et al. 2008, p. 216, MI05
40_001	Photo	Rothe et al. 2008, p. 185, BT01
	Transcription	Rothe et al. 2008, p. 185, BT01
	Translittération	Rothe et al. 2008, p. 185, BT01
	Traduction	Rothe et al. 2008, p. 185, BT01
41_001	Photo	Rothe et al. 2008, p. 231, SL12
	Fac-similé	Green 1909, pl. XXXII, no. 8
	Transcription	Rothe et al. 2008, p. 231, SL12
	Translittération	Hikade 2001, p. 213, Nr. 136
		Rothe et al. 2008, p. 231, SL12
	Traduction	Hikade 2001, p. 213, Nr. 136
Rothe et al. 2008, p. 231, SL12		
Commentaire	Green 1909, p. 249-250, no. 8	
41_002	Photo	Rothe et al. 2008, p. 222, SL03
	Fac-similé	Green 1909, pl. XXXII, no. 7
	Transcription	Rothe et al. 2008, p. 222, SL03
	Translittération	Hikade 2001, p. 214, Nr. 137
		Rothe et al. 2008, p. 222, SL03
	Traduction	Rothe et al. 2008, p. 222, SL03
Commentaire	Green 1909, p. 249, no. 7	
41_003	Photo	Rothe et al. 2008, p. 229, SL10
	Fac-similé	Green 1909, pl. XXXII, no. 1
	Transcription	Rothe et al. 2008, p. 229, SL10
	Translittération	Hikade 2001, p. 214, Nr. 138
		Rothe et al. 2008, p. 229, SL10
Traduction	Rothe et al. 2008, p. 229, SL10	

41_003	Commentaire	Green 1909, p. 249, no. 1
41_004	Photo	Rothe et al. 2008, p. 228, SL09
	Fac-similé	Green 1909, pl. XXXII, no. 2
	Transcription	Rothe et al. 2008, p. 228, SL09
	Translittération	Hikade 2001, p. 214, Nr. 139
		Rothe et al. 2008, p. 228, SL09
	Traduction	Rothe et al. 2008, p. 228, SL09
Commentaire	Green 1909, p. 249, no. 2	
41_005	Photo	Rothe et al. 2008, p. 227, SL08
	Fac-similé	Green 1909, pl. XXXII, no. 3
	Transcription	Rothe et al. 2008, p. 227, SL08
	Translittération	Hikade 2001, p. 214, Nr. 140
		Rothe et al. 2008, p. 227, SL08
	Traduction	Rothe et al. 2008, p. 227, SL08
Commentaire	Green 1909, p. 249, no. 3	
41_006	Photo	Rothe et al. 2008, p. 230, SL11
	Fac-similé	Green 1909, pl. XXXII, no. 4
	Transcription	Rothe et al. 2008, p. 230, SL11
	Translittération	Hikade 2001, p. 214, Nr. 141
		Rothe et al. 2008, p. 230, SL11
	Traduction	Rothe et al. 2008, p. 230, SL11
Commentaire	Green 1909, p. 249, no. 4	
41_007	Photo	Rothe et al. 2008, p. 226, SL07
	Fac-similé	Green 1909, pl. XXXII, no. 5
	Transcription	Rothe et al. 2008, p. 226, SL07
	Translittération	Hikade 2001, p. 214, Nr. 142
		Rothe et al. 2008, p. 226, SL07
	Traduction	Rothe et al. 2008, p. 226, SL07
Commentaire	Green 1909, p. 249, no. 5	
41_008	Photo	Rothe et al. 2008, p. 223, SL04
	Fac-similé	Green 1909, pl. XXXII, no. 6
	Transcription	Rothe et al. 2008, p. 223, SL04
	Translittération	Hikade 2001, p. 214, Nr. 143
		Rothe et al. 2008, p. 223, SL04
	Traduction	Rothe et al. 2008, p. 223, SL04
Commentaire	Green 1909, p. 249, no. 6	
41_009	Photo	Rothe et al. 2008, p. 224, SL05
	Fac-similé	Green 1909, pl. XXXII, no. 6
	Transcription	Rothe et al. 2008, p. 224, SL05
	Translittération	Hikade 2001, p. 214, Nr. 143
		Rothe et al. 2008, p. 224, SL05
	Traduction	Rothe et al. 2008, p. 224, SL05
Commentaire	Green 1909, p. 249, no. 6	

41_010	Photo	Rothe et al. 2008, p. 220, SL01
	Transcription	Rothe et al. 2008, p. 220, SL01
	Translittération	Rothe et al. 2008, p. 221, SL01
	Traduction	Rothe et al. 2008, p. 221, SL01
41_011	Photo	Rothe et al. 2008, p. 225, SL06
	Transcription	Rothe et al. 2008, p. 225, SL06
	Translittération	Rothe et al. 2008, p. 225, SL06
	Traduction	Rothe et al. 2008, p. 225, SL06
42_001	Photo	Rothe et al. 2008, p. 98, MW02
	Transcription	Rothe et al. 2008, p. 98, MW02
	Translittération	Rothe et al. 2008, p. 98, MW02
	Traduction	Rothe et al. 2008, p. 98, MW02
42_002	Photo	Rothe et al. 2008, p. 100, MW04
	Transcription	Rothe et al. 2008, p. 100, MW04
	Translittération	Rothe et al. 2008, p. 100, MW04
	Traduction	Rothe et al. 2008, p. 100, MW04
42_003	Photo	Rothe et al. 2008, p. 102, MW06
	Transcription	Rothe et al. 2008, p. 102, MW06
	Translittération	Rothe et al. 2008, p. 102, MW06
	Traduction	Rothe et al. 2008, p. 102, MW06
42_004	Photo	Rothe et al. 2008, p. 104, MW08
	Transcription	Rothe et al. 2008, p. 104, MW08
	Translittération	Rothe et al. 2008, p. 104, MW08
	Traduction	Rothe et al. 2008, p. 104, MW08
42_005	Photo	Rothe et al. 2008, p. 106, MW10
	Transcription	Rothe et al. 2008, p. 106, MW10
	Translittération	Rothe et al. 2008, p. 106, MW10
	Traduction	Rothe et al. 2008, p. 106, MW10
42_006	Photo	Rothe et al. 2008, p. 108, MW12
	Transcription	Rothe et al. 2008, p. 108, MW12
	Translittération	Rothe et al. 2008, p. 108, MW12
	Traduction	Rothe et al. 2008, p. 108, MW12
44_001	Photo	Rothe et al. 2008, p. 192, DG05
	Transcription	Rothe et al. 2008, p. 192, DG05
	Translittération	Rothe et al. 2008, p. 192, DG05
	Traduction	Rothe et al. 2008, p. 192, DG05
44_002	Photo	Rothe et al. 2008, p. 188, DG01
	Transcription	Rothe et al. 2008, p. 188, DG01
	Translittération	Rothe et al. 2008, p. 188, DG01
	Traduction	Rothe et al. 2008, p. 188, DG01
44_003	Photo	Rothe et al. 2008, p. 189, DG02
	Transcription	Rothe et al. 2008, p. 189, DG02
	Translittération	Rothe et al. 2008, p. 189, DG02

44_003	Traduction	Rothe et al. 2008, p. 189, DG02
44_004	Photo	Rothe et al. 2008, p. 190, DG03
	Transcription	Rothe et al. 2008, p. 190, DG03
	Translittération	Rothe et al. 2008, p. 190, DG03
	Traduction	Rothe et al. 2008, p. 190, DG03
	Commentaire	Rothe et al. 2008, p. 190, DG03
44_005	Photo	Rothe et al. 2008, p. 191, DG04
	Transcription	Rothe et al. 2008, p. 191, DG04
	Translittération	Rothe et al. 2008, p. 191, DG04
	Traduction	Rothe et al. 2008, p. 191, DG04
44_006	Photo	Rothe et al. 2008, p. 193, DG06
	Transcription	Rothe et al. 2008, p. 193, DG06
	Translittération	Rothe et al. 2008, p. 193, DG06
	Traduction	Rothe et al. 2008, p. 193, DG06
44_007	Photo	Rothe et al. 2008, p. 194, DG07
	Transcription	Rothe et al. 2008, p. 194, DG07
	Translittération	Rothe et al. 2008, p. 194, DG07
	Traduction	Rothe et al. 2008, p. 194, DG07
44_008	Photo	Rothe et al. 2008, p. 195, DG08
	Transcription	Rothe et al. 2008, p. 195, DG08
	Translittération	Rothe et al. 2008, p. 195, DG08
	Traduction	Rothe et al. 2008, p. 195, DG08
	Commentaire	Rothe et al. 2008, p. 195-196, DG08
44_009	Photo	Rothe et al. 2008, p. 196, DG09
	Transcription	Rothe et al. 2008, p. 196, DG09
	Translittération	Rothe et al. 2008, p. 196, DG09
	Traduction	Rothe et al. 2008, p. 196, DG09
	Commentaire	Rothe et al. 2008, p. 196, DG09
44_010	Photo	Rothe et al. 2008, p. 197, DG10
	Transcription	Rothe et al. 2008, p. 197, DG10
	Translittération	Rothe et al. 2008, p. 197, DG10
	Traduction	Rothe et al. 2008, p. 197, DG10
	Commentaire	Rothe et al. 2008, p. 197, DG10
44_011	Photo	Rothe et al. 2008, p. 198, DG11
	Transcription	Rothe et al. 2008, p. 198, DG11
	Translittération	Rothe et al. 2008, p. 198, DG11
	Traduction	Rothe et al. 2008, p. 198, DG11
	Commentaire	Rothe et al. 2008, p. 198, DG11
44_012	Photo	Rothe et al. 2008, p. 199, DG12
	Transcription	Rothe et al. 2008, p. 199, DG12
	Translittération	Rothe et al. 2008, p. 199, DG12
	Traduction	Rothe et al. 2008, p. 199, DG12
	Commentaire	Rothe et al. 2008, p. 199, DG12

46_001	Photo	Rothe et al. 2008, p. 233, SL14
	Fac-similé	Green 1909, pl. XXXIV, no. 10
	Transcription	Rothe et al. 2008, p. 233, SL14
	Translittération	Hikade 2001, p. 213, Nr. 135
		Rothe et al. 2008, p. 233, SL14
	Traduction	Rothe et al. 2008, p. 233, SL14
Commentaire	Green 1909, p. 250, no. 10	
49_001	Photo	Rothe et al. 2008, p. 64, MN17-18
	Fac-similé	Luft 2010, p. 174, C 001
	Transcription	Rothe et al. 2008, p. 64, MN17-18
	Translittération	Luft 2010, p. 174, C 001
		Rothe et al. 2008, p. 64, MN17-18
	Traduction	Luft 2010, p. 174, C 001
Rothe et al. 2008, p. 64, MN17-18		
Commentaire	Luft 2010, p. 174-175, C 001	
	Rothe et al. 2008, p. 64, MN17-18	
49_002	Photo	Rothe et al. 2008, p. 69, MN23
	Fac-similé	Green 1909, pl. XXXIV, no. 19
	Transcription	Rothe et al. 2008, p. 69, MN23
	Translittération	Rothe et al. 2008, p. 69, MN23
	Traduction	Rothe et al. 2008, p. 69, MN23
	Commentaire	Green 1909, p. 252, no. 19
49_003	Photo	Rothe et al. 2008, p. 67, MN21
	Fac-similé	Green 1909, pl. XXXV, no. 21
		Luft 2010, p. 174, B 003/2
	Transcription	Rothe et al. 2008, p. 67, MN21
	Translittération	Luft 2010, p. 174, B 003/2
		Rothe et al. 2008, p. 67, MN21
Traduction	Luft 2010, p. 174, B 003/2	
	Rothe et al. 2008, p. 67, MN21	
Commentaire	Green 1909, p. 253, no. 21	
	Luft 2010, p. 174, B 003/2	
	Rothe et al. 2008, p. 67, MN21	
49_004	Photo	Rothe et al. 2008, p. 63, MN16
	Fac-similé	Green 1909, pl. XXXV, no. 23
		Luft 2010, p. 175, C 002
	Transcription	Rothe et al. 2008, p. 63, MN16
	Translittération	Luft 2010, p. 175, C 002
		Rothe et al. 2008, p. 63, MN16
Traduction	Luft 2010, p. 175, C 002	
	Rothe et al. 2008, p. 63, MN16	
Commentaire	Green 1909, p. 253, no. 23	
	Luft 2010, p. 175, C 002	

49_004	Commentaire	Rothe et al. 2008, p. 63, MN16
49_005	Fac-similé	Luft 2010, p. 175, C 003
	Translittération	Luft 2010, p. 175, C 003
	Traduction	Luft 2010, p. 175, C 003
	Commentaire	Luft 2010, p. 175, C 003
49_006	Photo	Rothe et al. 2008, p. 77, MN30
	Fac-similé	Green 1909, pl. XXXV, no. 23*
		Luft 2010, p. 175, C 004
	Transcription	Rothe et al. 2008, p. 77, MN30
	Translittération	Luft 2010, p. 175, C 004
		Rothe et al. 2008, p. 77, MN30
	Traduction	Luft 2010, p. 175, C 004
		Rothe et al. 2008, p. 77, MN30
	Commentaire	Green 1909, p. 253, no. 23*
		Luft 2010, p. 175, C 004
Rothe et al. 2008, p. 77-78, MN30		
49_007	Photo	Rothe et al. 2008, p. 65, MN19
	Fac-similé	Luft 2010, p. 175, C 005/1
	Transcription	Rothe et al. 2008, p. 65, MN19
	Translittération	Luft 2010, p. 175, C 005/1
		Rothe et al. 2008, p. 65, MN19
	Traduction	Luft 2010, p. 175, C 005/1
		Rothe et al. 2008, p. 65, MN19
	Commentaire	Luft 2010, p. 175-176, C 005/1
Rothe et al. 2008, p. 65, MN19		
49_008	Fac-similé	Luft 2010, p. 176, C 006
	Translittération	Luft 2010, p. 176, C 006
	Traduction	Luft 2010, p. 176, C 006
	Commentaire	Luft 2010, p. 176, C 006
49_009	Fac-similé	Luft 2010, p. 176, D 005
	Translittération	Luft 2010, p. 176, D 005
	Traduction	Luft 2010, p. 176, D 005
	Commentaire	Luft 2010, p. 176, D 005
49_010	Fac-similé	Luft 2010, p. 176, D 006
	Translittération	Luft 2010, p. 176, D 006
	Traduction	Luft 2010, p. 176, D 006
	Commentaire	Luft 2010, p. 176, D 006
49_011	Fac-similé	Luft 2010, p. 181, E 011
	Translittération	Luft 2010, p. 181, E 011
	Traduction	Luft 2010, p. 181, E 011
	Commentaire	Luft 2010, p. 181, E 011
49_012	Photo	Luft 2010, p. 182, E 014
	Fac-similé	Luft 2010, p. 181, E 014

49_012	Translittération	Luft 2010, p. 181, E 014
	Traduction	Luft 2010, p. 181, E 014
	Commentaire	Luft 2010, p. 181-182, E 014
49_013	Photo	Luft 2010, p. 182, E 017/3
		Rothe et al. 2008, p. 70, MN24
	Fac-similé	Luft 2010, p. 182, E 017/3
	Transcription	Rothe et al. 2008, p. 70, MN24
	Translittération	Luft 2010, p. 182, E 017/3
		Rothe et al. 2008, p. 70, MN24
	Traduction	Luft 2010, p. 182, E 017/3
		Rothe et al. 2008, p. 70, MN24
Commentaire	Luft 2010, p. 182-183, E 017/3	
	Rothe et al. 2008, p. 70, MN24	
49_014	Photo	Luft 2010, p. 185, G 002
	Fac-similé	Luft 2010, p. 185, G 002
	Translittération	Luft 2010, p. 185, G 002
	Traduction	Luft 2010, p. 185, G 002
	Commentaire	Luft 2010, p. 185-186, G 002
49_015	Photo	Luft 2010, p. 185, G 005
	Fac-similé	Luft 2010, p. 185, G 005
	Translittération	Luft 2010, p. 185, G 005
	Traduction	Luft 2010, p. 185, G 005
	Commentaire	Luft 2010, p. 185, G 005
49_016	Photo	Luft 2010, p. 185, G 006
		Rothe et al. 2008, p. 56, MN08
	Fac-similé	Luft 2010, p. 186, G 006
	Transcription	Rothe et al. 2008, p. 56, MN08
	Translittération	Luft 2010, p. 186, G 006
		Rothe et al. 2008, p. 56, MN08
	Traduction	Luft 2010, p. 186, G 006
		Rothe et al. 2008, p. 56, MN08
Commentaire	Luft 2010, p. 186, G 006	
	Rothe et al. 2008, p. 56, MN08	
49_017	Photo	Luft 2010, p. 185, G 010
		Rothe et al. 2008, p. 59, MN11
	Fac-similé	Luft 2010, p. 188, G 010
	Transcription	Rothe et al. 2008, p. 59, MN11
	Translittération	Luft 2010, p. 188, G 010
		Rothe et al. 2008, p. 59, MN11
	Traduction	Rothe et al. 2008, p. 59, MN11
	Commentaire	Luft 2010, p. 188, G 010
Rothe et al. 2008, p. 59, MN11		
49_018	Photo	Luft 2010, p. 185, G 016



49_018	Fac-similé	Luft 2010, p. 189, G 016
	Translittération	Luft 2010, p. 189, G 016
	Traduction	Luft 2010, p. 189, G 016
	Commentaire	Luft 2010, p. 189, G 016
49_019	Photo	Luft 2010, p. 189, H 003
		Rothe et al. 2008, p. 80, MN32
	Fac-similé	Green 1909, pl. XXXV, no. 20
		Luft 2010, p. 189, H 003
	Transcription	Rothe et al. 2008, p. 80, MN32
	Translittération	Luft 2010, p. 189, H 003
		Rothe et al. 2008, p. 80, MN32
	Traduction	Luft 2010, p. 189, H 003
		Rothe et al. 2008, p. 80, MN32
	Commentaire	Green 1909, p. 252, no. 20
Luft 2010, p. 189-190, H 003		
Rothe et al. 2008, p. 80, MN32		
49_020	Fac-similé	Luft 2010, p. 191, I 008
	Translittération	Luft 2010, p. 191, I 008
	Traduction	Luft 2010, p. 191, I 008
	Commentaire	Luft 2010, p. 191, I 008
49_021	Fac-similé	Luft 2010, p. 193, V 001
	Translittération	Luft 2010, p. 193, V 001
	Traduction	Luft 2010, p. 193, V 001
	Commentaire	Luft 2010, p. 193, V 001
49_022	Photo	Rothe et al. 2008, p. 49, MN02
	Transcription	Rothe et al. 2008, p. 49, MN02
	Translittération	Rothe et al. 2008, p. 49, MN02
	Traduction	Rothe et al. 2008, p. 49, MN02
	Commentaire	Luft 2010, p. 192, K 002
49_023	Photo	Rothe et al. 2008, p. 54, MN06
	Transcription	Rothe et al. 2008, p. 54, MN06
	Translittération	Rothe et al. 2008, p. 54, MN06
	Traduction	Rothe et al. 2008, p. 54, MN06
49_024	Photo	Rothe et al. 2008, p. 53, MN05
	Fac-similé	Green 1909, pl. XXXIV, no. 18
	Transcription	Rothe et al. 2008, p. 53, MN05
	Translittération	Rothe et al. 2008, p. 53, MN05
	Traduction	Rothe et al. 2008, p. 53, MN05
	Commentaire	Green 1909, p. 252, no. 18
Luft 2010, p. 185, G 001		
49_025	Photo	Rothe et al. 2008, p. 55, MN07
	Fac-similé	Green 1909, pl. XXXIV, no. 13
	Transcription	Rothe et al. 2008, p. 55, MN07

49_025	Translittération	Rothe et al. 2008, p. 55, MN07
	Traduction	Rothe et al. 2008, p. 55, MN07
	Commentaire	Green 1909, p. 252, no. 13
Luft 2010, p. 187, G 008/2		
49_026	Photo	Rothe et al. 2008, p. 74, MN27
	Fac-similé	Green 1909, pl. XXXIII, no. 11
	Transcription	Rothe et al. 2008, p. 74, MN27
	Translittération	Hikade 2001, p. 213, Nr. 133
		Rothe et al. 2008, p. 74, MN27
	Traduction	Rothe et al. 2008, p. 74, MN27
Commentaire	Green 1909, p. 250-251, no. 11	
	Luft 2010, p. 179-180, E 008/1	
49_027	Photo	Rothe et al. 2008, p. 66, MN20
	Fac-similé	Green 1909, pl. XXXV, no. 25
	Transcription	Rothe et al. 2008, p. 66, MN20
	Translittération	Hikade 2001, p. 213, Nr. 134
		Rothe et al. 2008, p. 66, MN20
	Traduction	Rothe et al. 2008, p. 66, MN20
Commentaire	Green 1909, p. 253, no. 25	
	Luft 2010, p. 173, B 001	
49_028	Fac-similé	Luft 2010, p. 176, C 005/2
	Translittération	Luft 2010, p. 176, C 005/2
	Traduction	Luft 2010, p. 176, C 005/2
	Commentaire	Luft 2010, p. 176, C 005/2
49_029	Fac-similé	Luft 2010, p. 187, G 007/1
	Translittération	Luft 2010, p. 187, G 007/1
	Commentaire	Luft 2010, p. 187, G 007/1
49_030	Photo	Rothe et al. 2008, p. 57, MN09
	Transcription	Rothe et al. 2008, p. 57, MN09
	Translittération	Rothe et al. 2008, p. 57, MN09
	Traduction	Rothe et al. 2008, p. 57, MN09
49_031	Photo	Rothe et al. 2008, p. 58, MN10
	Transcription	Rothe et al. 2008, p. 58, MN10
	Translittération	Rothe et al. 2008, p. 58, MN10
	Traduction	Rothe et al. 2008, p. 58, MN10
	Commentaire	Luft 2010, p. 186, G 004
49_032	Photo	Rothe et al. 2008, p. 73, MN26
	Transcription	Rothe et al. 2008, p. 73, MN26
	Translittération	Rothe et al. 2008, p. 73, MN26
	Traduction	Rothe et al. 2008, p. 73, MN26
50_001	Photo	Rothe et al. 2008, p. 82, MN34
	Transcription	Rothe et al. 2008, p. 82, MN34
	Translittération	Rothe et al. 2008, p. 82, MN34

50_001	Traduction	Rothe et al. 2008, p. 82, MN34
	Commentaire	Colin 1998, p. 92-94, 1. Signature de Saïbshek
50_002	Photo	Rothe et al. 2008, p. 83, MN35
	Transcription	Rothe et al. 2008, p. 83, MN35
	Translittération	Rothe et al. 2008, p. 83, MN35
	Traduction	Rothe et al. 2008, p. 83, MN35
	Commentaire	Colin 1998, p. 94-100, 2. Signature d'un membre de l'administration des bovins d'Amon, Kay
50_003	Photo	Rothe et al. 2008, p. 84, MN36
	Transcription	Rothe et al. 2008, p. 85, MN36
	Translittération	Rothe et al. 2008, p. 85, MN36
	Traduction	Rothe et al. 2008, p. 85, MN36
	Commentaire	Colin 1998, p. 103-105, 5. Offrande à Min par Amenhotep Ier divinisé, 6. Graffito hiéroglyphique
50_004	Photo	Rothe et al. 2008, p. 86, MN37
	Transcription	Rothe et al. 2008, p. 86, MN37
	Translittération	Rothe et al. 2008, p. 86, MN37
	Traduction	Rothe et al. 2008, p. 86, MN37
	Commentaire	Colin 1998, p. 102-103, 4. Signature d'un serviteur du trésor d'Amon
51_001	Photo	Rothe et al. 2008, p. 28, BB03
	Transcription	Rothe et al. 2008, p. 28, BB03
	Translittération	Rothe et al. 2008, p. 28, BB03
	Traduction	Rothe et al. 2008, p. 2, BB03
	Commentaire	Colin 1998, p. 107-109, 11. Cartouche de <i>Mn-hpr-R'</i> et images "coptites"
51_002	Photo	Rothe et al. 2008, p. 26, BB01
	Transcription	Rothe et al. 2008, p. 26, BB01
	Translittération	Rothe et al. 2008, p. 26, BB01
	Traduction	Rothe et al. 2008, p. 26, BB01
	Commentaire	Colin 1998, p. 109-110, 12. Signature d'un fondeur d'or et sculpteur d'Amon
52_001	Photo	Bell et al. 1984, p. 39, erreur de légende : "Fig. 12 - Inscription 6" correspond à l'Inscription 8
	Transcription	Bell et al. 1984, p. 42, fig. 16-8
	Translittération	Bell et al. 1984, p. 36, Inscription 8
	Traduction	Bell et al. 1984, p. 36, Inscription 8
54_001	Photo	Redford, Redford 1989, p. 45, fig. 88
	Fac-similé	Golenischeff 1886, pl. I, 6 Redford, Redford 1989, p. 45, fig. 87
	Transcription	Couyat, Montet 1912, p. 116, no. 252, Abou-Coueh
	Commentaire	Redford, Redford 1989, p. 44-46, No. 6
54_002	Fac-similé	Redford, Redford 1989, p. 46, fig. 89

54_002	Translittération	Hikade 2001, p. 195, Nr. 095, Wadi Abu Quwei
	Traduction	Redford, Redford 1989, p. 46, No. 6a
	Commentaire	Redford, Redford 1989, p. 46, No. 6a
54_003	Photo	Redford, Redford 1989, p. 17, fig. 20
	Fac-similé	Redford, Redford 1989, p. 17, fig. 19
	Translittération	Hikade 2001, p. 195, Nr. 096, Wadi Abu Quwei
	Traduction	Redford, Redford 1989, p. 46, No. 7
54_004	Photo	Redford, Redford 1989, p. 47, fig. 91
	Fac-similé	Golenischeff 1886, pl. I, 8
		Lepsius 1849-1859, vol. III, pl. 091g
		Redford, Redford 1989, p. 47, fig. 90
	Transcription	Couyat, Montet 1912, p. 116, no. 251, Abou-Coueh
	Translittération	Hikade 2001, p. 195, Nr. 094, Wadi Abu Quwei
Traduction	Redford, Redford 1989, p. 48, No. 8	
55_001	Photo	Couyat, Montet 1912, pl. XXXI, no. 114
	Fac-similé	Golenischeff 1886, pl. XV-XVII
		Lepsius 1849-1859, vol. II, pl. 150a
		Prisse d'Avennes 1847, pl. VI, 2
	Transcription	Couyat, Montet 1912, p. 81-84, no. 114 (erreur dans le nom de roi en titre de paragraphe)
		Vergnieux 1986, p. 105
	Traduction	Breasted 1906, I, § 428-433
		Vergnieux 1986, p. 105
Commentaire	Bradbury 1988, p. 127-156	
	Seyfried 1981, p. 243, Expedition no. 01, Couyat, Montet 1912, Nr. M 114	
55_002	Photo	Couyat, Montet 1912, pl. XXIX, no. 110
	Fac-similé	Golenischeff 1886, pl. X, 1
		Lepsius 1849-1859, vol. II, pl. 149c
		Prisse d'Avennes 1847, pl. VI, 6
	Transcription	Couyat, Montet 1912, p. 77-78, no. 110 (erreur dans le nom de roi en titre de paragraphe)
	Traduction	Breasted 1906, I, § 436-438
Commentaire	Seyfried 1981, p. 245-247, Expedition no. 02, Couyat, Montet 1912, Nr. M 110	
55_003	Photo	Couyat, Montet 1912, pl. XXIX, no. 113
	Fac-similé	Golenischeff 1886, pl. XII-XIII
		Lepsius 1849-1859, vol. II, pl. 149e
	Transcription	Couyat, Montet 1912, p. 79-81, no. 113 (erreur dans le nom de roi en titre de paragraphe)
Traduction	Breasted 1906, I, § 444-448	
	Maspero 1900, p. 13	

55_003	Commentaire	Seyfried 1981, p. 245-247, Expedition no. 02, Couyat, Montet 1912, Nr. M 113
55_004	Photo	Goyon 1957, pl. XXXII, no. 053, erreur dans le nom de roi
	Fac-similé	Goyon 1957, p. 77, no. 053, erreur dans le nom de roi
	Commentaire	Goyon 1957, p. 21, no. 053, erreur dans le nom de roi Seyfried 1981, p. 245-247, Expedition no. 02, Goyon 1957, Nr. G 053
55_005	Photo	Couyat, Montet 1912, pl. XXXVI, no. 191
	Fac-similé	Golenischeff 1886, pl. XIV
		Lepsius 1849-1859, vol. II, pl. 149f
	Transcription	Couyat, Montet 1912, p. 97-98, no. 191 (erreur dans le nom de roi en titre de paragraphe)
		Vergniew 1986, p. 105
	Traduction	Breasted 1906, I, § 450-451
		Maspero 1900, p. 11-13
		Vergniew 1986, p. 105
	Commentaire	Seyfried 1981, p. 245-247, Expedition no. 02, Couyat, Montet 1912, Nr. M 191
55_006	Photo	Couyat, Montet 1912, pl. XXXVII, no. 192
	Fac-similé	Golenischeff 1886, pl. XI
		Lepsius 1849-1859, vol. II, pl. 149d
	Transcription	Couyat, Montet 1912, p. 98-100, no. 192 (erreur dans le nom de roi en titre de paragraphe)
	Traduction	Breasted 1906, I, § 440-443 et 453
		Maspero 1900, p. 8-9
Commentaire	Seyfried 1981, p. 245-247, Expedition no. 02, Couyat, Montet 1912, Nr. M 192	
55_007	Photo	Couyat, Montet 1912, pl. III, no. 001
		Couyat, Montet 1912, pl. III, no. 001
	Fac-similé	Lepsius 1849-1859, vol. II, pl. 149g
	Transcription	Couyat, Montet 1912, p. 32-33, no. 001 (erreur dans le nom de roi en titre de paragraphe)
	Traduction	Breasted 1906, I, § 455-456
		Maspero 1900, p. 13-14
Commentaire	Seyfried 1981, p. 245-247, Expedition no. 02, Couyat, Montet 1912, Nr. M 001	
55_008	Photo	Couyat, Montet 1912, pl. XI, no. 040
	Fac-similé	Lepsius 1849-1859, vol. II, pl. 149h
	Transcription	Couyat, Montet 1912, p. 46-47, no. 040 (erreur dans le nom de roi en titre de paragraphe)
	Traduction	Maspero 1900, p. 13
	Commentaire	Seyfried 1981, p. 245-247, Expedition no. 02, Couyat, Montet 1912, Nr. M 040

55_009	Transcription	Couyat, Montet 1912, p. 54, no. 055 (erreur dans le nom de roi en titre de paragraphe)
	Commentaire	Seyfried 1981, p. 245-247, Expedition no. 02, Couyat, Montet 1912, Nr. M 055
55_010	Transcription	Couyat, Montet 1912, p. 74, no. 105 (erreur dans le nom de roi en titre de paragraphe)
	Commentaire	Seyfried 1981, p. 245-247, Expedition no. 02, Couyat, Montet 1912, Nr. M 105
55_011	Fac-similé	Golenischeff 1886, pl. III, 4
	Transcription	Couyat, Montet 1912, p. 103, no. 205 (erreur dans le nom de roi en titre de paragraphe)
	Commentaire	Seyfried 1981, p. 245-247, Expedition no. 02, Couyat, Montet 1912, Nr. M 205
55_012	Transcription	Couyat, Montet 1912, p. 114, no. 241 (erreur dans le nom de roi en titre de paragraphe)
	Commentaire	Seyfried 1981, p. 245-247, Expedition no. 02, Couyat, Montet 1912, Nr. M 241
55_013	Photo	Goyon 1957, pl. XVIII, no. 052, erreur dans le nom de roi
	Fac-similé	Goyon 1957, p. 76, no. 052, erreur dans le nom de roi
	Commentaire	Goyon 1957, p. 21, no. 052, erreur dans le nom de roi Seyfried 1981, p. 245-247, Expedition no. 02, Goyon 1957, Nr. G 052
55_014	Photo	Goyon 1957, pl. XXXII, no. 054, erreur dans le nom de roi
	Fac-similé	Goyon 1957, p. 78, no. 054, erreur dans le nom de roi
	Commentaire	Goyon 1957, p. 21, no. 054, erreur dans le nom de roi Seyfried 1981, p. 245-247, Expedition no. 02, Goyon 1957, Nr. G 054
55_015	Photo	Goyon 1957, pl. XVII, no. 055, erreur dans le nom de roi
	Fac-similé	Goyon 1957, p. 78, no. 055, erreur dans le nom de roi
	Commentaire	Seyfried 1981, p. 245-247, Expedition no. 02, Goyon 1957, Nr. G 055
55_016	Photo	Goyon 1957, pl. XX, no. 056, erreur dans le nom de roi
	Fac-similé	Goyon 1957, p. 79, no. 056, erreur dans le nom de roi
	Commentaire	Goyon 1957, p. 21, no. 056, erreur dans le nom de roi Seyfried 1981, p. 245-247, Expedition no. 02, Goyon 1957, Nr. G 056
55_017	Photo	Goyon 1957, pl. XIX, no. 057, erreur dans le nom de roi
	Fac-similé	Goyon 1957, p. 79, no. 057, erreur dans le nom de roi
	Commentaire	Seyfried 1981, p. 245-247, Expedition no. 02, Goyon 1957, Nr. G 057
55_018	Photo	Goyon 1957, pl. XIX, no. 058, erreur dans le nom de roi
	Fac-similé	Goyon 1957, p. 80, no. 058, erreur dans le nom de roi

55_018	Commentaire	Seyfried 1981, p. 245-247, Expedition no. 02, Goyon 1957, Nr. G 058
55_019	Photo	Goyon 1957, pl. XIX, no. 059, erreur dans le nom de roi
	Fac-similé	Goyon 1957, p. 80-81, no. 059, erreur dans le nom de roi
	Commentaire	Seyfried 1981, p. 245-247, Expedition no. 02, Goyon 1957, Nr. G 059
55_020	Fac-similé	Goyon 1957, p. 81, no. 060, erreur dans le nom de roi
	Commentaire	Seyfried 1981, p. 245-247, Expedition no. 02, Goyon 1957, Nr. G 060
55_021	Fac-similé	Goyon 1957, p. 137, no. 140
	Commentaire	Seyfried 1981, p. 245-247, Expedition no. 02, Goyon 1957, Nr. G 140
55_022	Photo	Couyat, Montet 1912, pl. XXXVIII, no. 199
	Fac-similé	Golenischeff 1886, pl. II, 4 ; pl. VIII
		Lepsius 1849-1859, vol. II, pl. 118d
	Transcription	Couyat, Montet 1912, p. 100-102, no. 199
		Maspero 1892, p. 150-161
	Traduction	Breasted 1906, I, § 466-468
Maspero 1892, p. 150-161		
Commentaire	Seyfried 1981, p. 247, Expedition no. 03, Couyat, Montet 1912, Nr. M 199	
55_023	Photo	Goyon 1957, pl. XXVI, no. 067
	Fac-similé	Goyon 1957, p. 89-90, no. 067
	Commentaire	Seyfried 1981, p. 247, Expedition no. 04, Goyon 1957, Nr. G 067
55_024	Transcription	Couyat, Montet 1912, p. 85, no. 120
	Commentaire	Seyfried 1981, p. 247-248, Expedition no. 05, Couyat, Montet 1912, Nr. M 120
55_025	Transcription	Couyat, Montet 1912, p. 85, no. 121
	Commentaire	Seyfried 1981, p. 247-248, Expedition no. 05, Couyat, Montet 1912, Nr. M 121
55_026	Transcription	Couyat, Montet 1912, p. 86, no. 124
	Commentaire	Seyfried 1981, p. 247-248, Expedition no. 05, Couyat, Montet 1912, Nr. M 124
55_027	Photo	Goyon 1957, pl. XXI, no. 064
	Fac-similé	Goyon 1957, p. 86-88, no. 064
	Transcription	Couyat, Montet 1912, p. 85-86, no. 123
	Commentaire	Seyfried 1981, p. 247-248, Expedition no. 05, Nr. M 123 = G 064
55_028	Photo	Goyon 1957, pl. XXIII et XXIV, no. 061
	Fac-similé	Farout 1994, p. 170
		Goyon 1957, p. 81-85, no. 061
Translittération	Farout 1994, p. 145-148	



55_028	Traduction	Farout 1994, p. 145-148
		Goyon 1957, p. 81-85, no. 061
	Commentaire	Goyon 1957, p. 17, no. 061
		Seyfried 1981, p. 248-253, Expedition no. 06, Goyon 1957, Nr. G 061
55_029	Photo	Couyat, Montet 1912, pl. XX, no. 087
	Fac-similé	Farout 1994, p. 171
	Transcription	Couyat, Montet 1912, p. 64-66, no. 087
	Translittération	Farout 1994, p. 148-149
	Traduction	Farout 1994, p. 148-149
	Commentaire	Seyfried 1981, p. 248-253, Expedition no. 06, Couyat, Montet 1912, Nr. M 087
55_030	Fac-similé	Goyon 1957, p. 85-86, no. 062
	Commentaire	Goyon 1957, p. 20, no. 062
		Seyfried 1981, p. 248-253, Expedition no. 06, Goyon 1957, Nr. G 062
55_031	Photo	Goyon 1957, pl. XXIII, no. 063
	Fac-similé	Goyon 1957, p. 86, no. 063
	Commentaire	Goyon 1957, p. 20, no. 063
Seyfried 1981, p. 248-253, Expedition no. 06, Goyon 1957, Nr. G 063		
55_032	Transcription	Couyat, Montet 1912, p. 84, no. 117
	Commentaire	Seyfried 1981, p. 257, Couyat, Montet 1912, Nr. M 117
55_033	Photo	Goyon 1957, pl. XIX, no. 065
	Fac-similé	Goyon 1957, p. 88-89, no. 065
	Commentaire	Goyon 1957, p. 17, no. 065
Seyfried 1981, p. 257, Goyon 1957, Nr. G 065		
55_034	Photo	Goyon 1957, pl. XX, no. 066
	Fac-similé	Goyon 1957, p. 89, no. 066
	Commentaire	Goyon 1957, p. 16, no. 066
Seyfried 1981, p. 257, Goyon 1957, Nr. G 066		
55_035	Photo	Couyat, Montet 1912, pl. XXVI, no. 104
	Transcription	Couyat, Montet 1912, p. 72-73, no. 104
	Commentaire	Seyfried 1981, p. 253, Expedition no. 07, Couyat, Montet 1912, Nr. M 104
55_036	Photo	Couyat, Montet 1912, pl. XIV, no. 047
	Fac-similé	Lepsius 1849-1859, vol. II, pl. 136a
	Transcription	Couyat, Montet 1912, p. 49-51, no. 047
	Traduction	Breasted 1906, I, § 674
	Commentaire	Seyfried 1981, p. 253-254, Expedition no. 08, Couyat, Montet 1912, Nr. M 047
55_037	Photo	Goyon 1957, pl. XVII, no. 068
	Fac-similé	Goyon 1957, p. 90, no. 068

55_037	Commentaire	Goyon 1957, p. 22, no. 068
		Seyfried 1981, p. 253-254, Expedition no. 08, Goyon 1957, Nr. G 068
55_038	Photo	Goyon 1957, pl. XVII, no. 069
	Fac-similé	Goyon 1957, p. 90-91, no. 069
	Commentaire	Goyon 1957, p. 22, no. 069
Seyfried 1981, p. 253-254, Expedition no. 08, Goyon 1957, Nr. G 069		
55_039	Photo	Couyat, Montet 1912, pl. XIII, no. 043
	Fac-similé	Lepsius 1849-1859, vol. II, pl. 138a
	Transcription	Couyat, Montet 1912, p. 48, no. 043
	Traduction	Breasted 1906, I, § 707
	Commentaire	Seyfried 1981, p. 254, Expedition no. 09, Couyat, Montet 1912, Nr. M 043
55_040	Photo	Goyon 1957, pl. XX, no. 070
	Fac-similé	Goyon 1957, p. 91-92, no. 070
	Commentaire	Goyon 1957, p. 21, no. 070
Seyfried 1981, p. 254, Expedition no. 09, Goyon 1957, Nr. G 070		
55_041	Photo	Couyat, Montet 1912, pl. XVIII, no. 081
	Transcription	Couyat, Montet 1912, p. 63, no. 081
	Commentaire	Seyfried 1981, p. 254, Expedition no. 09, Couyat, Montet 1912, Nr. M 081
55_042	Photo	Couyat, Montet 1912, pl. XXIV, no. 096
	Fac-similé	Golenischeff 1886, pl. X, 2
		Lepsius 1849-1859, vol. II, pl. 138b
		Prisse d'Avennes 1847, pl. VI, 8
	Transcription	Couyat, Montet 1912, p. 70, no. 096
Commentaire	Seyfried 1981, p. 254-255, Expedition no. 10, Couyat, Montet 1912, Nr. M 096	
55_043	Transcription	Couyat, Montet 1912, p. 109, no. 228
	Commentaire	Seyfried 1981, p. 254-255, Expedition no. 10, Couyat, Montet 1912, Nr. M 228
55_044	Transcription	Couyat, Montet 1912, p. 109, no. 229
	Commentaire	Seyfried 1981, p. 254-255, Expedition no. 10, Couyat, Montet 1912, Nr. M 229
55_045	Photo	Goyon 1957, pl. XX, no. 111
	Fac-similé	Goyon 1957, p. 121, no. 111
	Commentaire	Seyfried 1981, p. 255, Expedition no. 10, Goyon 1957, Nr. G 111
55_046	Photo	Couyat, Montet 1912, pl. XIV, no. 048
	Fac-similé	Lepsius 1849-1859, vol. II, pl. 138e
	Transcription	Couyat, Montet 1912, p. 51-52, no. 048

55_046	Traduction	Breasted 1906, I, § 708-709
	Commentaire	Seyfried 1981, p. 255, Expedition no. 11, Couyat, Montet 1912, Nr. M 048
55_047	Photo	Couyat, Montet 1912, pl. V, no. 017
	Fac-similé	Golenischeff 1886, pl. IX, 2
		Lepsius 1849-1859, vol. II, pl. 138d
	Transcription	Couyat, Montet 1912, p. 40, no. 017
	Traduction	Breasted 1906, I, § 711
Commentaire	Seyfried 1981, p. 255, Expedition no. 11, Couyat, Montet 1912, Nr. M 017	
55_048	Photo	Couyat, Montet 1912, pl. V, no. 019
	Fac-similé	Golenischeff 1886, pl. IX, 1
		Lepsius 1849-1859, vol. II, pl. 138c
	Transcription	Couyat, Montet 1912, p. 41-42, no. 019
	Traduction	Breasted 1906, I, § 710
Commentaire	Seyfried 1981, p. 255, Expedition no. 11, Couyat, Montet 1912, Nr. M 019	
55_049	Photo	Couyat, Montet 1912, pl. XXVIII, no. 108
	Fac-similé	Golenischeff 1886, pl. IV, 1
	Transcription	Couyat, Montet 1912, p. 76, no. 108
	Commentaire	Seyfried 1981, p. 255, Expedition no. 11, Couyat, Montet 1912, Nr. M 108
55_050	Photo	Couyat, Montet 1912, pl. XII, no. 042
	Fac-similé	Lepsius 1849-1859, vol. II, pl. 138f
	Transcription	Couyat, Montet 1912, p. 47-48, no. 042
	Traduction	Breasted 1906, I, § 712
	Commentaire	Seyfried 1981, p. 255, Expedition no. 12, Couyat, Montet 1912, Nr. M 042
55_051	Transcription	Couyat, Montet 1912, p. 33, no. 003
55_052		Couyat, Montet 1912, p. 34, no. 008
55_053	Fac-similé	Golenischeff 1886, pl. II, 4
	Transcription	Couyat, Montet 1912, p. 34, no. 009
55_054	Fac-similé	Golenischeff 1886, pl. II, 4
	Transcription	Couyat, Montet 1912, p. 34, no. 010
55_055	Transcription	Couyat, Montet 1912, p. 34, no. 011
55_056	Transcription	Couyat, Montet 1912, p. 42, no. 020
55_057	Transcription	Couyat, Montet 1912, p. 42, no. 021
55_058	Transcription	Couyat, Montet 1912, p. 54, no. 056
55_059	Transcription	Couyat, Montet 1912, p. 77, no. 109
55_060	Photo	Couyat, Montet 1912, pl. XXXII, no. 115
	Transcription	Couyat, Montet 1912, p. 84, no. 115
55_061	Photo	Couyat, Montet 1912, pl. XXXII, no. 116
	Transcription	Couyat, Montet 1912, p. 84, no. 116

55_062	Transcription	Couyat, Montet 1912, p. 86, no. 125
55_063	Transcription	Couyat, Montet 1912, p. 86, no. 126
55_064	Transcription	Couyat, Montet 1912, p. 86, no. 127
55_065	Transcription	Couyat, Montet 1912, p. 88, no. 139
55_066	Transcription	Couyat, Montet 1912, p. 102, no. 200
55_067	Transcription	Couyat, Montet 1912, p. 108, no. 224
55_068	Transcription	Couyat, Montet 1912, p. 108, no. 225
55_069	Transcription	Couyat, Montet 1912, p. 109, no. 226
55_070	Transcription	Couyat, Montet 1912, p. 109, no. 227
55_071	Transcription	Couyat, Montet 1912, p. 114, no. 242
55_072	Transcription	Couyat, Montet 1912, p. 114, no. 243
55_073	Transcription	Couyat, Montet 1912, p. 114, no. 244
55_074	Transcription	Couyat, Montet 1912, p. 114, no. 245
55_075	Transcription	Couyat, Montet 1912, p. 115, no. 249
55_076	Transcription	Couyat, Montet 1912, p. 116, no. 253
55_077	Transcription	Couyat, Montet 1912, p. 116, no. 254
55_078	Transcription	Couyat, Montet 1912, p. 116, no. 255
55_079	Transcription	Couyat, Montet 1912, p. 116, no. 256
55_080	Transcription	Couyat, Montet 1912, p. 117, no. 257
55_081	Transcription	Couyat, Montet 1912, p. 117, no. 258
55_082	Transcription	Couyat, Montet 1912, p. 117, no. 259
55_083	Transcription	Couyat, Montet 1912, p. 117, no. 260
55_084	Transcription	Couyat, Montet 1912, p. 117, no. 261
55_085	Transcription	Couyat, Montet 1912, p. 117, no. 262
55_086	Photo	Goyon 1957, pl. XIX, no. 071
	Fac-similé	Goyon 1957, p. 92, no. 071
55_087	Fac-similé	Goyon 1957, p. 93, no. 072
55_088	Photo	Goyon 1957, pl. XXII, no. 073
	Fac-similé	Goyon 1957, p. 93, no. 073
55_089	Photo	Goyon 1957, pl. XXII, no. 074
	Fac-similé	Goyon 1957, p. 94, no. 074
	Commentaire	Goyon 1957, p. 21, no. 074
55_090	Photo	Goyon 1957, pl. XXVI, no. 076
	Fac-similé	Goyon 1957, p. 95-96, no. 076
55_091	Photo	Goyon 1957, pl. XXX, no. 077
	Fac-similé	Goyon 1957, p. 96, no. 077
55_092	Photo	Goyon 1957, pl. XXVI, no. 078
	Fac-similé	Goyon 1957, p. 96-97, no. 078
55_093	Photo	Goyon 1957, pl. XXVI et XXVII, no. 079
	Fac-similé	Goyon 1957, p. 97-98, no. 079
55_094	Photo	Goyon 1957, pl. XXVI et XXVII, no. 080
	Fac-similé	Goyon 1957, p. 97-98, no. 080
55_095	Fac-similé	Goyon 1957, p. 98, no. 081

55_096	Photo	Goyon 1957, pl. XIX, no. 082
	Fac-similé	Goyon 1957, p. 98, no. 082
55_097	Photo	Goyon 1957, pl. XXVII, no. 083
	Fac-similé	Goyon 1957, p. 99, no. 083
	Commentaire	Goyon 1957, p. 17, no. 083
55_098	Photo	Goyon 1957, pl. XXVIII, no. 084
	Fac-similé	Goyon 1957, p. 99-100, no. 084
55_099	Fac-similé	Goyon 1957, p. 100, no. 085
	Commentaire	Goyon 1957, p. 17, no. 085
55_100	Photo	Goyon 1957, pl. XXVII, no. 086
	Fac-similé	Goyon 1957, p. 101, no. 086
	Transcription	Goyon 1957, p. 101, no. 086
55_101	Photo	Goyon 1957, pl. XXVIII, no. 087
	Fac-similé	Goyon 1957, p. 101-102, no. 087
55_102	Photo	Goyon 1957, pl. XXVII, no. 088
	Fac-similé	Goyon 1957, p. 102, no. 088
55_103	Photo	Goyon 1957, pl. XXV, no. 075
	Fac-similé	Goyon 1957, p. 94-95, no. 075
	Commentaire	Goyon 1957, p. 21, no. 075 Seyfried 1981, p. 256, Expedition no. 13, Goyon 1957, Nr. G 075
55_104	Fac-similé	Golenischeff 1886, pl. XVIII, 6
		Lepsius 1849-1859, vol. II, pl. 151kl
		Prisse d'Avennes 1847, pl. VI, 7
	Transcription	Couyat, Montet 1912, p. 78-79, no. 111
55_105	Photo	Couyat, Montet 1912, pl. XV, no. 058
	Transcription	Couyat, Montet 1912, p. 54-58, no. 058
	Commentaire	Couyat, Montet 1912, p. 54-58, no. 058
55_106	Photo	Couyat, Montet 1912, pl. XII, no. 065
	Transcription	Couyat, Montet 1912, p. 60, no. 065
	Commentaire	Couyat, Montet 1912, p. 60, no. 065
55_107	Photo	Couyat, Montet 1912, pl. XII, no. 066
	Transcription	Couyat, Montet 1912, p. 60, no. 066
	Commentaire	Couyat, Montet 1912, p. 60, no. 066
55_108	Photo	Couyat, Montet 1912, pl. XXIV, no. 098
	Transcription	Couyat, Montet 1912, p. 70, no. 098
	Commentaire	Couyat, Montet 1912, p. 70, no. 098
55_109	Transcription	Couyat, Montet 1912, p. 87, no. 132
	Commentaire	Couyat, Montet 1912, p. 87, no. 132
55_110	Photo	Couyat, Montet 1912, pl. XL, no. 212
	Commentaire	Couyat, Montet 1912, p. 105, no. 212
55_111	Transcription	Couyat, Montet 1912, p. 103, no. 203
	Translittération	Hikade 2001, p. 196, Nr. 097

55_112	Photo	Goyon 1957, pl. XXV, no. 090
	Fac-similé	Goyon 1957, p. 106-107, no. 090
	Translittération	Hikade 2001, p. 196, Nr. 098
	Traduction	Hikade 2001, p. 196, Nr. 098
	Commentaire	Goyon 1957, p. 22, no. 090
55_113	Photo	Goyon 1957, pl. XXVI, no. 091
	Fac-similé	Goyon 1957, p. 107, no. 091
	Transcription	Goyon 1957, p. 107, no. 091
	Translittération	Hikade 2001, p. 196, Nr. 099
	Commentaire	Goyon 1957, p. 22, no. 091
55_114	Photo	Goyon 1957, pl. XXX, no. 093
	Fac-similé	Goyon 1957, p. 108, no. 093
	Translittération	Hikade 2001, p. 196, Nr. 100
	Commentaire	Goyon 1957, p. 23, no. 093
55_115	Photo	Couyat, Montet 1912, pl. XLI, no. 213
	Transcription	Couyat, Montet 1912, p. 105, no. 213
		Kitchen 1975-1990, KRI, vol. I, p. 064 § 31B
Traduction	Kitchen 1993-2014, KRITA, vol. I, p. 055 § 31B	
55_116	Photo	Couyat, Montet 1912, pl. XL, no. 214
	Transcription	Couyat, Montet 1912, p. 105, no. 214
55_117	Transcription	Couyat, Montet 1912, p. 42, no. 022
55_118	Photo	Goyon 1957, pl. XXXII, no. 095
	Fac-similé	Goyon 1957, p. 109-110, no. 095
	Translittération	Hikade 2001, p. 197, Nr. 101
	Traduction	Hikade 2001, p. 197, Nr. 101
	Commentaire	Goyon 1957, p. 24, no. 095
55_119	Photo	Goyon 1957, pl. XXXII, no. 096
	Fac-similé	Goyon 1957, p. 110, no. 096
	Translittération	Hikade 2001, p. 198, Nr. 108
55_120	Photo	Couyat, Montet 1912, pl. XIV, no. 046
	Fac-similé	Golenischeff 1886, pl. II, 1
	Transcription	Couyat, Montet 1912, p. 49, no. 046
	Translittération	Hikade 2001, p. 197, Nr. 102
55_121	Photo	Couyat, Montet 1912, pl. XLV, no. 239
	Transcription	Couyat, Montet 1912, p. 111-112, no. 239
	Translittération	Hikade 2001, p. 197-198, Nr. 103
	Traduction	Hikade 2001, p. 197-198, Nr. 103
55_122	Transcription	Couyat, Montet 1912, p. 115, no. 246
	Translittération	Hikade 2001, p. 198, Nr. 104
55_123	Photo	Goyon 1957, pl. XXXI, no. 099
	Fac-similé	Goyon 1957, p. 111, no. 099
	Translittération	Hikade 2001, p. 198, Nr. 105
55_124	Transcription	Couyat, Montet 1912, p. 86, no. 129

55_124	Translittération	Hikade 2001, p. 198, Nr. 106
55_125	Fac-similé	Golenischeff 1886, pl. I, 9
	Transcription	Couyat, Montet 1912, p. 115, no. 247a
	Translittération	Hikade 2001, p. 198, Nr. 107
55_126	Transcription	Couyat, Montet 1912, p. 107, no. 221
	Translittération	Hikade 2001, p. 198-199, Nr. 109
55_127	Photo	Goyon 1957, pl. XXVII, no. 097
	Fac-similé	Goyon 1957, p. 110, no. 097
	Translittération	Hikade 2001, p. 199, Nr. 110
	Traduction	Hikade 2001, p. 199, Nr. 110
55_128	Transcription	Couyat, Montet 1912, p. 86, no. 130
	Translittération	Hikade 2001, p. 199, Nr. 111
55_129	Transcription	Couyat, Montet 1912, p. 86, no. 131
	Translittération	Hikade 2001, p. 199, Nr. 112
55_130	Photo	Goyon 1957, pl. XXIX, no. 089
	Fac-similé	Goyon 1957, p. 103-106, no. 089
	Transcription	Kitchen 1975-1990, KRI, vol. VI, p. 001 § 1
	Translittération	Hikade 2001, p. 199-201, Nr. 113
	Traduction	Hikade 2001, p. 199-201, Nr. 113
		Kitchen 1993-2014, KRITA, vol. VI, p. 001-2 § 1
Commentaire	Goyon 1957, p. 24, 103-106, no. 089	
	Hikade 2001, p. 199-201, Nr. 113	
55_131	Photo	Couyat, Montet 1912, pl. XIX, no. 086a
	Transcription	Couyat, Montet 1912, p. 64, no. 086a
		Kitchen 1975-1990, KRI, vol. VI, p. 002 § 3
	Translittération	Hikade 2001, p. 201, Nr. 114
	Traduction	Hikade 2001, p. 201, Nr. 114
Kitchen 1993-2014, KRITA, vol. VI, p. 002 § 3		
55_132	Photo	Couyat, Montet 1912, pl. XLIV, no. 232
	Fac-similé	Golenischeff 1886, pl. VI, B
	Transcription	Couyat, Montet 1912, p. 109, no. 232
55_133	Photo	Couyat, Montet 1912, pl. XLIV, no. 233
	Fac-similé	Golenischeff 1886, pl. VI, D
	Transcription	Couyat, Montet 1912, p. 109, no. 233
55_134	Fac-similé	Golenischeff 1886, pl. VI, G
	Transcription	Couyat, Montet 1912, p. 110, no. 236
55_135	Transcription	Couyat, Montet 1912, p. 110, no. 237
55_136	Photo	Couyat, Montet 1912, pl. XL, no. 240
	Fac-similé	Lepsius 1849-1859, vol. III, pl. 223c
	Transcription	Couyat, Montet 1912, p. 112-113, no. 240
	Translittération	Hikade 2001, p. 201-204, Nr. 115
	Traduction	Breasted 1906, IV, § 459-460
Hikade 2001, p. 201-204, Nr. 115		



55_136	Commentaire	Hikade 2001, p. 201-204, Nr. 115
55_137	Fac-similé	Golenischeff 1886, pl. VI, A
	Transcription	Couyat, Montet 1912, p. 109, no. 231
	Translittération	Hikade 2001, p. 204, Nr. 116
55_138	Photo	Couyat, Montet 1912, pl. XLIV, no. 234
	Fac-similé	Golenischeff 1886, pl. VI, E
	Transcription	Couyat, Montet 1912, p. 109, no. 234
	Translittération	Hikade 2001, p. 204, Nr. 117
55_139	Photo	Couyat, Montet 1912, pl. XLIV, no. 235
	Fac-similé	Golenischeff 1886, pl. VI, F
	Transcription	Couyat, Montet 1912, p. 110, no. 235
	Translittération	Hikade 2001, p. 204, Nr. 118
	Traduction	Hikade 2001, p. 204, Nr. 118
55_140	Photo	Couyat, Montet 1912, pl. XL, no. 223
	Transcription	Couyat, Montet 1912, p. 108, no. 223
	Translittération	Hikade 2001, p. 204, Nr. 119
	Traduction	Hikade 2001, p. 204, Nr. 119
55_141	Photo	Couyat, Montet 1912, pl. IV, no. 012
	Fac-similé	Lepsius 1849-1859, vol. III, pl. 219e
	Transcription	Couyat, Montet 1912, p. 34-39, no. 012
	Translittération	Hikade 2001, p. 205-209, Nr. 120
	Traduction	Breasted 1906, IV, § 461-468
		Hikade 2001, p. 205-209, Nr. 120
Commentaire	Hikade 2001, p. 205-209, Nr. 120	
55_142	Photo	Couyat, Montet 1912, pl. XLIII, no. 222
	Fac-similé	Lepsius 1849-1859, vol. III, pl. 222i
	Transcription	Couyat, Montet 1912, p. 107-108, no. 222
	Translittération	Hikade 2001, p. 209-210, Nr. 121
	Traduction	Hikade 2001, p. 209-210, Nr. 121
55_143	Transcription	Couyat, Montet 1912, p. 107, no. 219
		Kitchen 1975-1990, KRI, vol. VI, p. 002-3 § 5
	Traduction	Kitchen 1993-2014, KRITA, vol. VI, p. 002-3 § 5
55_144	Photo	Couyat, Montet 1912, pl. XLV, no. 238
	Transcription	Couyat, Montet 1912, p. 110-111, no. 238
		Montet 1950, p. 26
	Translittération	Hikade 2001, p. 210, Nr. 122
Traduction	Hikade 2001, p. 210, Nr. 122	
55_145	Photo	Goyon 1957, pl. XXXIII, no. 100
	Fac-similé	Goyon 1957, p. 112, no. 100
	Translittération	Hikade 2001, p. 210-211, Nr. 123
	Traduction	Hikade 2001, p. 210-211, Nr. 123
	Commentaire	Goyon 1957, p. 25, no. 100
55_146	Photo	Goyon 1957, pl. XXXIV, no. 101

55_146	Fac-similé	Goyon 1957, p. 112-113, no. 101
	Transcription	Kitchen 1975-1990, KRI, vol. VI, p. 002-3 § 4
	Translittération	Hikade 2001, p. 211, Nr. 124
	Traduction	Hikade 2001, p. 211, Nr. 124
		Kitchen 1993-2014, KRITA, vol. VI, p. 002-3 § 4
Commentaire	Goyon 1957, p. 25, no. 101	
55_147	Transcription	Couyat, Montet 1912, p. 107, no. 220
		Kitchen 1975-1990, KRI, vol. VI, p. 003 § 5
	Translittération	Hikade 2001, p. 211, Nr. 125
Traduction	Kitchen 1993-2014, KRITA, vol. VI, p. 003 § 5	
55_148	Photo	Couyat, Montet 1912, pl. XLII, no. 218
	Fac-similé	Golenischeff 1886, pl. II, 2
	Transcription	Couyat, Montet 1912, p. 107, no. 218
	Translittération	Hikade 2001, p. 211-212, Nr. 126
	Traduction	Hikade 2001, p. 211-212, Nr. 126
55_149	Photo	Goyon 1957, pl. XXIX, no. 098
	Fac-similé	Goyon 1957, p. 111, no. 098
	Transcription	Kitchen 1975-1990, KRI, vol. VI, p. 002 § 2
	Translittération	Hikade 2001, p. 212, Nr. 127
	Traduction	Kitchen 1993-2014, KRITA, vol. VI, p. 002 § 2
55_150	Transcription	Couyat, Montet 1912, p. 33, no. 004
55_151	Transcription	Couyat, Montet 1912, p. 33, no. 005
55_152	Photo	Couyat, Montet 1912, pl. XI, no. 041
	Transcription	Couyat, Montet 1912, p. 47, no. 041
55_153	Photo	Couyat, Montet 1912, pl. XVII, no. 071
	Transcription	Couyat, Montet 1912, p. 61, no. 071
55_154	Photo	Couyat, Montet 1912, pl. XXIII, no. 094
	Fac-similé	Golenischeff 1886, pl. III, 5
		Prisse d'Avennes 1847, pl. VI, 1
	Transcription	Couyat, Montet 1912, p. 69, no. 094
Kitchen 1975-1990, KRI, vol. I, p. 064 § 31A		
Traduction	Kitchen 1993-2014, KRITA, vol. I, p. 055 § 31A	
55_155	Transcription	Couyat, Montet 1912, p. 104, no. 211
55_156	Transcription	Couyat, Montet 1912, p. 106, no. 215
55_157	Transcription	Couyat, Montet 1912, p. 106, no. 216
55_158	Photo	Couyat, Montet 1912, pl. XLII, no. 217
	Transcription	Couyat, Montet 1912, p. 106, no. 217
55_159	Transcription	Couyat, Montet 1912, p. 109, no. 230
55_160	Photo	Goyon 1957, pl. XXXV, no. 103
	Fac-similé	Goyon 1957, p. 114, no. 103
	Transcription	Goyon 1957, p. 114, no. 103
55_161	Photo	Goyon 1957, pl. XXXV, no. 104
	Fac-similé	Goyon 1957, p. 114, no. 104

55_161	Translittération	Hikade 2001, p. 212, Nr. 128
	Commentaire	Goyon 1957, p. 26, no. 104
55_162	Photo	Goyon 1957, pl. XXVI, no. 092
	Fac-similé	Goyon 1957, p. 107, no. 092
	Translittération	Hikade 2001, p. 212, Nr. 129
55_163	Fac-similé	Goyon 1957, p. 108, no. 094
	Translittération	Hikade 2001, p. 212, Nr. 130
55_164	Photo	Goyon 1957, pl. XXXI, no. 102
	Fac-similé	Goyon 1957, p. 114, no. 102
	Translittération	Hikade 2001, p. 212, Nr. 131
55_165	Fac-similé	Goyon 1957, p. 115, no. 105
	Translittération	Hikade 2001, p. 212, Nr. 132
57_001	Fac-similé	Green 1909, pl. LIV, no. 40
	Transcription	Kitchen 1975-1990, KRI, vol. V, p. 272 § 95
	Commentaire	Green 1909, p. 321, no. 40 Hikade 2001, p. 213, no number
58_001	Photo	Klemm, Klemm 2013, p. 123, Fig. 5.70, Remains of a recently destroyed inscription by Ramesses III on a serpentinite rock wall in Wadi Atalla
	Commentaire	Klemm, Klemm 2013, p. 123
68_001	Photo	Nibbi 1976, pl. IX, Northumberland Stela 1934
	Fac-similé	Birch 1880, pl. III, Copied in black in Sayed 1977, p.139, pl. 8b.
		Bragantini et al. 2018, fig. 46, Khentykhetywr's "stela" found by Burton (drawing by Burton, Mss ADD. 25629, 50).
	Transcription	Erman 1882, p. 203, Alnwick Castle 1
	Traduction	Nibbi 1976, p. 50, Northumberland 1934
	Commentaire	Bard, Fattovich 2018, p. 62, North. Stela 1934
		Birch 1880, p. 267-268, "1934"
		Porter, Moss 1952, p. 338
Sayed 1977, p. 141		
Nibbi 1976		
68_002	Photo	Nibbi 1976, pl. X, Northumberland Stela 1935
	Fac-similé	Birch 1880, pl. IV, Copied in black in Sayed 1977, p.139, pl. 8a "Stela of Khnemhotpe"
		Bragantini et al. 2018, fig. 45, Drawing of Burton, in Wilkinson archives, Mss ADD. 25629, 49
		Tallet 2018, p. 321, appelée "Stèle Durham N 1953" au lieu de "Stèle Durham N 1935", exp. 36
	Transcription	Erman 1882, p. 204, Alnwick Castle 2
	Traduction	Nibbi 1976, p. 50, Northumberland 1935
	Commentaire	Bard, Fattovich 2018, p. 62-63, North. Stela 1935
Birch 1880, p. 268-270, "1935"		

68_002	Commentaire	Porter, Moss 1952, p. 338
		Sayed 1977, p. 141
		Tallet 2018, p. 151-152, appelée "Stèle Durham N 1953" au lieu de "Stèle Durham N 1935", exp. 36
		Nibbi 1976
69_001	Photo	Sayed 1977, Pl. 13d-e, Pl. 14, Shrine-stela of Ankhow
	Transcription	Sayed 1977, p. 157-162
	Traduction	Bard, Fattovich 2018, p. 86-89, Ankhu Stela
		Sayed 1977, p. 157, 159-160
	Commentaire	Bard, Fattovich 2018, p. 18, 21, 38-39, 56-57, 63-64, 69, 71-74, 85-86, 135-136, 141-142, 152-154, 166-167, 177-178, Ankhu stela
Sayed 1977, p. 150-169		
69_002	Photo	Sayed 1977, Pl. 15, Limestone stela of Antefoker
		Sayed 1977, Pl. 16, Stela of Antefoker
	Fac-similé	Farout 1994, p. 169
		Sayed 1977, Pl. 16, Stela of Antefoker
	Transcription	Sayed 1977, p. 170
	Translittération	Farout 1994, p. 144
	Traduction	Farout 1994, p. 144
		Sayed 1977, p. 170
	Commentaire	Bard, Fattovich 2018, p. 6, 16, 18, 21, 23, 39, 64, 69, 71-74, 78, 85, 90, 94, 106, 136, 141, 154, 166-167, 177-178, 182, 193-196, Antefoker stela
		Sayed 1977, p. 169-173
69_003	Photo	Bard, Fattovich 2010a, Figure 33, WG 61. Stèle WG 29
		Bard, Fattovich 2018, p. 68, Figure 17, Stela 29
	Fac-similé	Bard, Fattovich 2018, p. 68, Figure 17, Stela 29. Drawing by Elsayed Mahfouz
	Transcription	Bard, Fattovich 2010a, Stèle WG 29
	Translittération	Bard, Fattovich 2010a, Stèle WG 29
	Traduction	Bard, Fattovich 2010a, Stèle WG 29
	Commentaire	Bard, Fattovich 2018, p. 42, 67-68, 74, 137, 142, 167, Stela 29
69_004	Photo	Mahfouz 2008a, pl. XXXIV, Doc. 1 (O. WG 20 + O. WG 22)
	Fac-similé	Sayed 1983, p. 25, Fig. 2
	Transcription	Mahfouz 2008a, pl. XXXIV, Doc. 1 (O. WG 20 + O. WG 22)
	Translittération	Mahfouz 2008a, p. 269-270, Doc. 1 (O. WG 20 + O. WG 22)
	Traduction	Mahfouz 2008a, p. 270, Doc. 1 (O. WG 20 + O. WG 22)
69_005	Fac-similé	Sayed 1983, p. 26, Fig. 3
	Transcription	Sayed 1983, p. 26, Fig. 3
	Commentaire	Bard, Fattovich 2018, p. 55, Nebukaure ostrakon
69_006	Photo	Bard, Fattovich 2018, p. 149, Figure 40, Stela 14

69_006	Fac-similé	Bard, Fattovich 2018, p. 149, Figure 40, Stela 14. Drawing by Elsayed Mahfouz
	Commentaire	Bard, Fattovich 2018, p. 56, 66, 143, 148-149, 151, Stela 14
69_007	Photo	Bard, Fattovich 2008, Figure 19, Stela WG 16
		Bard, Fattovich 2018, p. 144, Figure 37, Stela 16
	Traduction	Bard, Fattovich 2008, Stèle WG 16
	Commentaire	Bard, Fattovich 2008, Stèle WG 16
Bard, Fattovich 2018, p. 56, 65-66, 74, 144-145, 149-152, Stela 16		
69_008	Photo	Bard, Fattovich 2008, Figure 20, Stela WG 23
	Traduction	Bard, Fattovich 2008, Stèle WG 23
	Commentaire	Bard, Fattovich 2008, Stèle WG 23
		Bard, Fattovich 2018, p. 50-51, 56, 65, 139-140, 148, Stela 23
69_009	Transcription	Bard, Fattovich 2007, p. 227, Ostracon WG 101
	Translittération	Bard, Fattovich 2007, p. 227, Ostracon WG 101
	Traduction	Bard, Fattovich 2007, p. 227, Ostracon WG 101
	Commentaire	Bard, Fattovich 2007, p. 225-227, Ostracon WG 101
69_010	Photo	Bard, Fattovich 2007, Figure 90
		Bard, Fattovich 2018, p. 64, Figure 15, Stela 5
	Fac-similé	Bard, Fattovich 2007, Figure 91
		Bard, Fattovich 2018, p. 64, Figure 15, Stela 5. Drawing by Rosanna Pirelli
	Translittération	Bard, Fattovich 2007, p. 220-221, Stela 5
	Traduction	Bard, Fattovich 2007, p. 220-221, Stela 5
	Commentaire	Bard, Fattovich 2007, p. 219-221, Stela 5
Bard, Fattovich 2018, p. 27, 56-57, 64-65, 73-74, 145-146, 149-151, 167, 196, Stela 5		
69_011	Photo	Bard, Fattovich 2007, Figure 92
		Bard, Fattovich 2018, p. 66, Figure 16, Stela 6 in niche
	Fac-similé	Bard, Fattovich 2007, Figure 93
		Bard, Fattovich 2018, p. 66, Figure 16, Stela 6. Drawing by Elsayed Mahfouz
	Translittération	Bard, Fattovich 2007, p. 222-223, Stela 6
	Traduction	Bard, Fattovich 2007, p. 222-223, Stela 6
	Commentaire	Bard, Fattovich 2007, p. 221-224, Stela 6
Bard, Fattovich 2018, p. 56, 65-66, 146, 150-152, Stela 6		
69_012	Commentaire	Bard, Fattovich 2007, p. 224-225, Stela 8
		Bard, Fattovich 2018, p. 56, 147-148, Stela 8
69_013	Photo	Bard, Fattovich 2007, Figure 99
	Fac-similé	Bard, Fattovich 2007, Figure 100
	Translittération	Bard, Fattovich 2007, p. 238, Box 2
	Traduction	Bard, Fattovich 2007, p. 238, Box 2

69_013	Commentaire	Bard, Fattovich 2007, p. 238, Box 2
69_014	Photo	Bard, Fattovich 2018, p. 76, Figure 18, Inscription on cargo box 21
	Fac-similé	Bard, Fattovich 2018, p. 76, Figure 18, Inscription on cargo box 21. Drawing by Elsayed Mahfouz
	Commentaire	Bard, Fattovich 2018, p. 75, Box 21
69_015	Traduction	Bard, Fattovich 2008, Ostrakon WG 111
69_016	Photo	Bard, Fattovich 2007, Figure 88
	Commentaire	Bard, Fattovich 2007, p. 217, Stela 1 Bard, Fattovich 2018, p. 146-147, Stela 1
69_017	Photo	Bard, Fattovich 2007, Figure 89
		Bard, Fattovich 2018, p. 147, Figure 39, Stela 2 in situ in niche
	Translittération	Bard, Fattovich 2007, p. 219, Stela 2
	Traduction	Bard, Fattovich 2007, p. 219, Stela 2
	Commentaire	Bard, Fattovich 2007, p. 217-219, Stela 2
Bard, Fattovich 2018, p. 65-67, 146-147, 150, Stela 2		
69_018	Photo	Mahfouz 2008a, pl. XXXVI, Doc. 3 (O. WG 11 + O. WG 01)
	Transcription	Mahfouz 2008a, pl. XXXVI, Doc. 3 (O. WG 11 + O. WG 01)
	Translittération	Mahfouz 2008a, p. 271-272, Doc. 3 (O. WG 11 + O. WG 01)
	Traduction	Mahfouz 2008a, p. 272, Doc. 3 (O. WG 11 + O. WG 01)
69_019	Photo	Mahfouz 2008a, pl. XXXIX, Doc. 6 (O. WG 02)
	Fac-similé	Mahfouz 2008a, p. 273, Doc. 6 (O. WG 02)
	Transcription	Mahfouz 2008a, pl. XXXIX, Doc. 6 (O. WG 02)
	Translittération	Mahfouz 2008a, p. 273, Doc. 6 (O. WG 02)
	Traduction	Mahfouz 2008a, p. 273, Doc. 6 (O. WG 02)
69_020	Photo	Mahfouz 2008a, pl. XLI, Doc. 8 (O. WG 40)
	Fac-similé	Sayed 1983, p. 25, Fig. 1
	Transcription	Mahfouz 2008a, pl. XLI, Doc. 8 (O. WG 40)
	Translittération	Mahfouz 2008a, p. 273-274, Doc. 8 (O. WG 40)
	Traduction	Mahfouz 2008a, p. 274, Doc. 8 (O. WG 40)
69_021	Photo	Mahfouz 2008a, pl. XLII, Doc. 9 (O. WG 44)
	Transcription	Mahfouz 2008a, pl. XLII, Doc. 9 (O. WG 44)
	Translittération	Mahfouz 2008a, p. 274, Doc. 9 (O. WG 44)
	Traduction	Mahfouz 2008a, p. 274, Doc. 9 (O. WG 44)
69_022	Photo	Mahfouz 2008a, pl. XLIII, Doc. 10 (O. WG 41)
	Transcription	Mahfouz 2008a, pl. XLIII, Doc. 10 (O. WG 41)
	Translittération	Mahfouz 2008a, p. 275, Doc. 10 (O. WG 41)
	Traduction	Mahfouz 2008a, p. 275, Doc. 10 (O. WG 41)
69_023	Photo	Mahfouz 2008a, pl. XLIV, Doc. 11 (O. WG 23)
	Transcription	Mahfouz 2008a, pl. XLIV, Doc. 11 (O. WG 23)
	Translittération	Mahfouz 2008a, p. 275, Doc. 11 (O. WG 23)
	Traduction	Mahfouz 2008a, p. 275, Doc. 11 (O. WG 23)
69_024	Photo	Mahfouz 2008a, pl. XLV, Doc. 12 (O. WG 03)

69_024	Transcription	Mahfouz 2008a, pl. XLV, Doc. 12 (O. WG 03)
	Translittération	Mahfouz 2008a, p. 275, Doc. 12 (O. WG 03)
	Traduction	Mahfouz 2008a, p. 275, Doc. 12 (O. WG 03)
69_025	Photo	Mahfouz 2008a, pl. XLVI, Doc. 13 (O. WG 17)
	Transcription	Mahfouz 2008a, pl. XLVI, Doc. 13 (O. WG 17)
	Translittération	Mahfouz 2008a, p. 275, Doc. 13 (O. WG 17)
	Traduction	Mahfouz 2008a, p. 275, Doc. 13 (O. WG 17)
69_026	Photo	Mahfouz 2008a, pl. XLVII, Doc. 14 (O. WG 08)
	Transcription	Mahfouz 2008a, pl. XLVII, Doc. 14 (O. WG 08)
	Translittération	Mahfouz 2008a, p. 275, Doc. 14 (O. WG 08)
	Traduction	Mahfouz 2008a, p. 275, Doc. 14 (O. WG 08)
69_027	Photo	Mahfouz 2008a, pl. XLVII, Doc. 15 (O. WG 04)
	Transcription	Mahfouz 2008a, pl. XLVII, Doc. 15 (O. WG 04)
	Translittération	Mahfouz 2008a, p. 276, Doc. 15 (O. WG 04)
	Traduction	Mahfouz 2008a, p. 276, Doc. 15 (O. WG 04)
69_028	Photo	Mahfouz 2008a, pl. XLVIII, Doc. 16 (O. WG 09)
	Transcription	Mahfouz 2008a, pl. XLVIII, Doc. 16 (O. WG 09)
	Translittération	Mahfouz 2008a, p. 276, Doc. 16 (O. WG 09)
	Traduction	Mahfouz 2008a, p. 276, Doc. 16 (O. WG 09)
69_029	Photo	Mahfouz 2008a, pl. XLVIII, Doc. 17 (O. WG 10)
	Transcription	Mahfouz 2008a, pl. XLVIII, Doc. 17 (O. WG 10)
	Translittération	Mahfouz 2008a, p. 276, Doc. 17 (O. WG 10)
	Traduction	Mahfouz 2008a, p. 276, Doc. 17 (O. WG 10)
69_030	Photo	Mahfouz 2008a, pl. XLIX, Doc. 18 (O. WG 07)
	Transcription	Mahfouz 2008a, pl. XLIX, Doc. 18 (O. WG 07)
	Translittération	Mahfouz 2008a, p. 276, Doc. 18 (O. WG 07)
	Traduction	Mahfouz 2008a, p. 277, Doc. 18 (O. WG 07)
69_031	Photo	Mahfouz 2008a, pl. L, Doc. 19 (O. WG 21)
	Transcription	Mahfouz 2008a, pl. L, Doc. 19 (O. WG 21)
	Translittération	Mahfouz 2008a, p. 277, Doc. 19 (O. WG 21)
	Traduction	Mahfouz 2008a, p. 277, Doc. 19 (O. WG 21)
69_032	Photo	Mahfouz 2008a, pl. LI, Doc. 20 (O. WG 50)
	Transcription	Mahfouz 2008a, pl. LI, Doc. 20 (O. WG 50)
	Translittération	Mahfouz 2008a, p. 277, Doc. 20 (O. WG 50)
	Traduction	Mahfouz 2008a, p. 277, Doc. 20 (O. WG 50)
69_033	Photo	Mahfouz 2008a, pl. LII, Doc. 21 (O. WG 19)
	Transcription	Mahfouz 2008a, pl. LII, Doc. 21 (O. WG 19)
	Translittération	Mahfouz 2008a, p. 277, Doc. 21 (O. WG 19)
	Traduction	Mahfouz 2008a, p. 277, Doc. 21 (O. WG 19)
69_034	Photo	Mahfouz 2008a, pl. LIII, Doc. 22 (O. WG 14)
	Transcription	Mahfouz 2008a, pl. LIII, Doc. 22 (O. WG 14)
	Translittération	Mahfouz 2008a, p. 278, Doc. 22 (O. WG 14)
	Traduction	Mahfouz 2008a, p. 278, Doc. 22 (O. WG 14)



69_035	Transcription	Bard, Fattovich 2007, p. 228, Ostrakon WG 102
	Translittération	Bard, Fattovich 2007, p. 228, Ostrakon WG 102
	Traduction	Bard, Fattovich 2007, p. 228, Ostrakon WG 102
	Commentaire	Bard, Fattovich 2007, p. 228-229, Ostrakon WG 102
69_036	Transcription	Bard, Fattovich 2007, p. 229, Ostrakon WG 105
	Translittération	Bard, Fattovich 2007, p. 230, Ostrakon WG 105
	Traduction	Bard, Fattovich 2007, p. 230, Ostrakon WG 105
	Commentaire	Bard, Fattovich 2007, p. 229-230, Ostrakon WG 105
69_037	Commentaire	Bard, Fattovich 2007, p. 231, Ostrakon WG 107
69_038	Traduction	Bard, Fattovich 2010a, p. 31, OWG 113
		Bard, Fattovich 2018, p. 82, O. WG 113
69_039	Photo	Bard, Fattovich 2018, p. 80, Figure 19, Papyrus naming the herald Djerserha
	Commentaire	Bard, Fattovich 2018, p. 79-80
69_040	Commentaire	Bard, Fattovich 2006, p. 20, Stela 3
69_041	Commentaire	Bard, Fattovich 2006, p. 20, Stela 4
69_042	Photo	Bard, Fattovich 2007, Figure 94
	Commentaire	Bard, Fattovich 2007, p. 224, Stela 7
		Bard, Fattovich 2018, p. 147-148, Stela 7
69_043	Commentaire	Fattovich, Bard 2007, p. 47, Stela 9
69_044	Commentaire	Fattovich, Bard 2007, p. 47, Stela 10
69_045	Commentaire	Fattovich, Bard 2007, p. 47, Stela 11
69_048	Commentaire	Bard, Fattovich 2018, p. 67, 148, Stela 15
69_049	Commentaire	Bard, Fattovich 2008, Stèle WG 17
69_050	Commentaire	Bard, Fattovich 2008, Stèle WG 18
69_051	Commentaire	Bard, Fattovich 2008, Stèle WG 19
		Bard, Fattovich 2018, p. 144, Stela 19
69_052	Commentaire	Bard, Fattovich 2008, Stèle WG 20
69_053	Commentaire	Bard, Fattovich 2008, Stèle WG 21
69_054	Commentaire	Bard, Fattovich 2008, Stèle WG 22
		Bard, Fattovich 2018, p. 144, Stela 22
69_055	Commentaire	Bard, Fattovich 2008, Stèle WG 24
		Bard, Fattovich 2018, p. 50, 139-140, 148, Stela 24
69_056	Commentaire	Bard, Fattovich 2008, Stèle WG 25
		Bard, Fattovich 2018, p. 26, 141-142, Stela 25
69_057	Commentaire	Bard, Fattovich 2008, Stèle WG 26
		Bard, Fattovich 2018, p. 144, Stela 26
69_058	Commentaire	Bard, Fattovich 2008, Stèle WG 27
69_059	Photo	Bard, Fattovich 2008, Figure 21, Stela WG 28
		Bard, Fattovich 2018, p. 139, Figure 36, Stela 28 (to Osiris-Wadj-wer)
	Commentaire	Bard, Fattovich 2008, Stèle WG 28
		Bard, Fattovich 2018, p. 51, 138-140, 148, 151, Stela 28

69_060	Photo	Sayed 1977, Pl. 13b-c, Stela of 'I-mrw
	Commentaire	Bard, Fattovich 2018, p. 36, Yameru stela Sayed 1977, p. 150
69_061	Photo	Bard, Fattovich 2007, Figure 95
	Transcription	Bard, Fattovich 2007, p. 230, Ostrakon WG 106
	Translittération	Bard, Fattovich 2007, p. 231, Ostrakon WG 106
	Traduction	Bard, Fattovich 2007, p. 231, Ostrakon WG 106
	Commentaire	Bard, Fattovich 2007, p. 230-231, Ostrakon WG 106
69_062	Photo	Mahfouz 2008a, pl. LIV, Doc. 23 (O. WG 12)
	Transcription	Mahfouz 2008a, pl. LIV, Doc. 23 (O. WG 12)
	Translittération	Mahfouz 2008a, p. 278, Doc. 23 (O. WG 12)
	Traduction	Mahfouz 2008a, p. 278, Doc. 23 (O. WG 12)
69_063	Photo	Mahfouz 2008a, pl. XXXVIII, Doc. 5 (O. WG 18)
	Transcription	Mahfouz 2008a, pl. XXXVIII, Doc. 5 (O. WG 18)
	Translittération	Mahfouz 2008a, p. 272, Doc. 5 (O. WG 18)
	Traduction	Mahfouz 2008a, p. 272, Doc. 5 (O. WG 18)
69_064	Photo	Mahfouz 2008a, pl. XL, Doc. 7 (O. WG 15)
	Transcription	Mahfouz 2008a, pl. XL, Doc. 7 (O. WG 15)
	Translittération	Mahfouz 2008a, p. 273, Doc. 7 (O. WG 15)
	Traduction	Mahfouz 2008a, p. 273, Doc. 7 (O. WG 15)
69_065	Photo	Mahfouz 2008a, pl. XXXVII, Doc. 4 (O. WG 39)
	Transcription	Mahfouz 2008a, pl. XXXVII, Doc. 4 (O. WG 39)
	Translittération	Mahfouz 2008a, p. 272, Doc. 4 (O. WG 39)
	Traduction	Mahfouz 2008a, p. 272, Doc. 4 (O. WG 39)
69_066	Photo	Mahfouz 2008a, pl. XXXV, Doc. 2 (O. WG 06)
	Fac-similé	Mahfouz 2008a, p. 271, Doc. 2 (O. WG 06)
	Transcription	Mahfouz 2008a, pl. XXXV, Doc. 2 (O. WG 06)
	Translittération	Mahfouz 2008a, p. 271, Doc. 2 (O. WG 06)
	Traduction	Mahfouz 2008a, p. 271, Doc. 2 (O. WG 06)
69_067	Traduction	Bard, Fattovich 2010a, p. 31, OWG 114
		Bard, Fattovich 2018, p. 82, O. WG 114
72_001	Fac-similé	Anthes 1928, Tafel 13, Gr. 10
	Transcription	Anthes 1928, p. 25, Gr. 10
	Traduction	Anthes 1928, p. 25, Gr. 10
	Commentaire	Anthes 1928, p. 25, Gr. 10
		Gestermann 2008, p. 4, 8-11, Gr. 10
72_002	Fac-similé	Anthes 1928, Tafel 14, Gr. 11
	Transcription	Anthes 1928, p. 26, Gr. 11
	Traduction	Anthes 1928, p. 26, Gr. 11
	Commentaire	Anthes 1928, p. 25-28, Gr. 11
		Gestermann 2008, p. 4, 8-11, Gr. 11
72_003	Fac-similé	Anthes 1928, Tafel 14-15, Gr. 12
	Transcription	Anthes 1928, p. 28-29, Gr. 12

72_003	Traduction	Anthes 1928, p. 29, Gr. 12
	Commentaire	Anthes 1928, p. 28-31, Gr. 12 Gestermann 2008, p. 4, 8-9, 11, Gr. 12
72_004	Fac-similé	Anthes 1928, Tafel 14, Gr. 13
	Transcription	Anthes 1928, p. 31, Gr. 13
	Traduction	Anthes 1928, p. 31, Gr. 13
	Commentaire	Anthes 1928, p. 31, Gr. 13
72_005	Fac-similé	Anthes 1928, Tafel 14, Gr. 42
	Transcription	Anthes 1928, p. 72-73, Gr. 42
	Traduction	Anthes 1928, p. 72-73, Gr. 42
	Commentaire	Anthes 1928, p. 72-73, Gr. 42 Gestermann 2008, p. 4, 11, Gr. 42
72_006	Fac-similé	Anthes 1928, Tafel 17, Gr. 14
	Transcription	Anthes 1928, p. 32, Gr. 14
	Traduction	Anthes 1928, p. 32-33, Gr. 14
	Commentaire	Anthes 1928, p. 32-33, Gr. 14 Gestermann 2008, p. 4, 7-9, 13, Gr. 14
72_007	Fac-similé	Anthes 1928, Tafel 19, Gr. 15
	Transcription	Anthes 1928, p. 34, Gr. 15
	Traduction	Anthes 1928, p. 34, Gr. 15
	Commentaire	Anthes 1928, p. 33-35, Gr. 15 Gestermann 2008, p. 4, 8-9, 13, Gr. 15
72_008	Fac-similé	Anthes 1928, Tafel 16, Gr. 16
	Transcription	Anthes 1928, p. 35-36, Gr. 16
	Traduction	Anthes 1928, p. 36-37, Gr. 16
	Commentaire	Anthes 1928, p. 35-38, Gr. 16 Gestermann 2008, p. 4, 8-9, 13, Gr. 16
72_009	Fac-similé	Anthes 1928, Tafel 16, Gr. 17
	Transcription	Anthes 1928, p. 38-39, Gr. 17
	Traduction	Anthes 1928, p. 39, Gr. 17
	Commentaire	Anthes 1928, p. 38-41, Gr. 17 Gestermann 2008, p. 4, 9, 13, Gr. 17
72_010	Fac-similé	Anthes 1928, Tafel 16, Gr. 18
	Transcription	Anthes 1928, p. 41, Gr. 18
	Traduction	Anthes 1928, p. 41, Gr. 18
	Commentaire	Anthes 1928, p. 41, Gr. 18 Gestermann 2008, p. 4, 9, 13, Gr. 18
72_011	Fac-similé	Anthes 1928, Tafel 20, Gr. 19
	Transcription	Anthes 1928, p. 41, Gr. 19
	Traduction	Anthes 1928, p. 42, Gr. 19
	Commentaire	Anthes 1928, p. 41-42, Gr. 19 Gestermann 2008, p. 4, 8-9, 13, Gr. 19
72_012	Fac-similé	Anthes 1928, Tafel 18, Gr. 20

72_012	Transcription	Anthes 1928, p. 42-43, Gr. 20
	Traduction	Anthes 1928, p. 43-44, Gr. 20
	Commentaire	Anthes 1928, p. 42-47, Gr. 20
Gestermann 2008, p. 4, 7-9, 13, Gr. 20		
72_013	Fac-similé	Anthes 1928, Tafel 20, Gr. 21
	Transcription	Anthes 1928, p. 47, Gr. 21
	Traduction	Anthes 1928, p. 47, Gr. 21
	Commentaire	Anthes 1928, p. 47, Gr. 21
Gestermann 2008, p. 4, 8-9, 13, Gr. 21		
72_014	Fac-similé	Anthes 1928, Tafel 22, Gr. 22
	Transcription	Anthes 1928, p. 48-49, Gr. 22
	Traduction	Anthes 1928, p. 49-50, Gr. 22
	Commentaire	Anthes 1928, p. 48-52, Gr. 22
Gestermann 2008, p. 4, 8-9, 13, Gr. 22		
72_015	Fac-similé	Anthes 1928, Tafel 20, Gr. 23
	Transcription	Anthes 1928, p. 52-53, Gr. 23
	Traduction	Anthes 1928, p. 53, Gr. 23
	Commentaire	Anthes 1928, p. 52-53, Gr. 23
Gestermann 2008, p. 4, 9, 13, Gr. 23		
72_016	Fac-similé	Anthes 1928, Tafel 24, Gr. 24
	Transcription	Anthes 1928, p. 54, Gr. 24
	Traduction	Anthes 1928, p. 55, Gr. 24
	Commentaire	Anthes 1928, p. 54-56, Gr. 24
Gestermann 2008, p. 4, 9, 13, Gr. 24		
72_017	Fac-similé	Anthes 1928, Tafel 26, Gr. 25
	Transcription	Anthes 1928, p. 56-57, Gr. 25
	Traduction	Anthes 1928, p. 58, Gr. 25
	Commentaire	Anthes 1928, p. 56-59, Gr. 25
Gestermann 2008, p. 4, 8-9, 13, Gr. 25		
72_018	Fac-similé	Anthes 1928, Tafel 28, Gr. 26
	Transcription	Anthes 1928, p. 59-60, Gr. 26
	Traduction	Anthes 1928, p. 60-61, Gr. 26
	Commentaire	Anthes 1928, p. 59-62, Gr. 26
Gestermann 2008, p. 4, 8-9, 13, Gr. 26		
72_019	Fac-similé	Anthes 1928, Tafel 28, Gr. 27
	Transcription	Anthes 1928, p. 62, Gr. 27
	Traduction	Anthes 1928, p. 62, Gr. 27
	Commentaire	Anthes 1928, p. 62-63, Gr. 27
Gestermann 2008, p. 4, 9, 13, Gr. 27		
72_020	Fac-similé	Anthes 1928, Tafel 30, Gr. 28
	Transcription	Anthes 1928, p. 63, Gr. 28
	Traduction	Anthes 1928, p. 64, Gr. 28
	Commentaire	Anthes 1928, p. 63-64, Gr. 28

72_020	Commentaire	Gestermann 2008, p. 4, 8-9, 13, Gr. 28
72_021	Fac-similé	Anthes 1928, Tafel 21, Gr. 29
	Transcription	Anthes 1928, p. 65, Gr. 29
	Traduction	Anthes 1928, p. 66, Gr. 29
	Commentaire	Anthes 1928, p. 65-66, Gr. 29 Gourdon 2014, p. 35
72_022	Fac-similé	Anthes 1928, Tafel 29, Gr. 32
	Transcription	Anthes 1928, p. 68, Gr. 32
	Traduction	Anthes 1928, p. 68, Gr. 32
	Commentaire	Anthes 1928, p. 67-68, Gr. 32 Gestermann 2008, p. 5, 9-10, 12-13, Gr. 32
72_023	Photo	Grdseloff 1951, p. 145
		Posener 1968, pl. VIII
	Fac-similé	Posener 1968, pl. IX
	Transcription	Grdseloff 1951, p. 144
		Posener 1968, pl. IX A
	Traduction	Grdseloff 1951, p. 144
Posener 1968, p. 68		
72_024	Fac-similé	Anthes 1928, Tafel 29, Gr. 31
	Transcription	Anthes 1928, p. 67, Gr. 31
	Traduction	Anthes 1928, p. 67, Gr. 31
	Commentaire	Anthes 1928, p. 67, Gr. 31 Gestermann 2008, p. 5, 8-10, 12-13, Gr. 31
72_025	Fac-similé	Anthes 1928, Tafel 31, Gr. 49
	Transcription	Anthes 1928, p. 76-77, Gr. 49
	Traduction	Anthes 1928, p. 77, Gr. 49
	Commentaire	Anthes 1928, p. 76-78, Gr. 49 Gestermann 2008, p. 5, 9-10, 12-13, Gr. 49
72_026	Fac-similé	Simpson 1961, p. 26-27, Fig. 1-2
	Transcription	Simpson 1961, p. 29
	Traduction	Simpson 1961, p. 25
72_027	Fac-similé	Anthes 1928, Tafel 32, Gr. 50
	Translittération	Anthes 1928, p. 78, Gr. 50
	Traduction	Anthes 1928, p. 78, Gr. 50
	Commentaire	Anthes 1928, p. 78, Gr. 50 Gestermann 2008, p. 9, Gr. 50
72_028	Fac-similé	Anthes 1928, Tafel 08, Inschr. XIII
	Traduction	Anthes 1928, p. 17, Inschr. XIII
	Commentaire	Anthes 1928, p. 17, Inschr. XIII
72_029	Fac-similé	Anthes 1928, Tafel 23, Gr. 30
	Transcription	Anthes 1928, p. 66, Gr. 30
	Traduction	Anthes 1928, p. 66, Gr. 30
	Commentaire	Anthes 1928, p. 66, Gr. 30

72_029	Commentaire	Gourdon 2014, p. 35
72_030	Fac-similé	Anthes 1928, Tafel 25, Gr. 33
	Transcription	Anthes 1928, p. 69, Gr. 33
	Traduction	Anthes 1928, p. 69, Gr. 33
	Commentaire	Anthes 1928, p. 69-70, Gr. 33
72_031	Fac-similé	Anthes 1928, Tafel 21, Gr. 34
	Transcription	Anthes 1928, p. 70, Gr. 34
	Traduction	Anthes 1928, p. 70, Gr. 34
	Commentaire	Anthes 1928, p. 70, Gr. 34
72_032	Fac-similé	Anthes 1928, Tafel 23, Gr. 35
	Transcription	Anthes 1928, p. 70, Gr. 35
	Traduction	Anthes 1928, p. 70, Gr. 35
	Commentaire	Anthes 1928, p. 70-71, Gr. 35
72_033	Fac-similé	Anthes 1928, Tafel 21, Gr. 36
	Transcription	Anthes 1928, p. 71, Gr. 36
	Traduction	Anthes 1928, p. 71, Gr. 36
	Commentaire	Anthes 1928, p. 71, Gr. 36
72_034	Fac-similé	Anthes 1928, Tafel 28, Gr. 37
	Transcription	Anthes 1928, p. 71, Gr. 37
	Traduction	Anthes 1928, p. 71, Gr. 37
	Commentaire	Anthes 1928, p. 71, Gr. 37
72_035	Fac-similé	Anthes 1928, Tafel 25, Gr. 38
	Transcription	Anthes 1928, p. 71, Gr. 38
	Traduction	Anthes 1928, p. 71, Gr. 38
	Commentaire	Anthes 1928, p. 71-72, Gr. 38
72_036	Fac-similé	Anthes 1928, Tafel 25, Gr. 39
	Transcription	Anthes 1928, p. 72, Gr. 39
	Traduction	Anthes 1928, p. 72, Gr. 39
	Commentaire	Anthes 1928, p. 72, Gr. 39
72_037	Fac-similé	Anthes 1928, Tafel 27, Gr. 40
	Transcription	Anthes 1928, p. 72, Gr. 40
	Traduction	Anthes 1928, p. 72, Gr. 40
	Commentaire	Anthes 1928, p. 72, Gr. 40
72_038	Fac-similé	Anthes 1928, Tafel 27, Gr. 41
	Transcription	Anthes 1928, p. 72, Gr. 41
	Traduction	Anthes 1928, p. 72, Gr. 41
	Commentaire	Anthes 1928, p. 72, Gr. 41
72_039	Fac-similé	Anthes 1928, Tafel 14, Gr. 43
	Transcription	Anthes 1928, p. 73, Gr. 43
	Traduction	Anthes 1928, p. 73, Gr. 43
	Commentaire	Anthes 1928, p. 73, Gr. 43
72_040	Fac-similé	Anthes 1928, Tafel 24, Gr. 44
	Transcription	Anthes 1928, p. 74, Gr. 44

72_040	Traduction	Anthes 1928, p. 74, Gr. 44
	Commentaire	Anthes 1928, p. 74, Gr. 44
72_041	Fac-similé	Anthes 1928, Tafel 24, Gr. 45
	Transcription	Anthes 1928, p. 74, Gr. 45
	Traduction	Anthes 1928, p. 74, Gr. 45
	Commentaire	Anthes 1928, p. 74, Gr. 45
72_042	Fac-similé	Anthes 1928, Tafel 27, Gr. 46
	Transcription	Anthes 1928, p. 74, Gr. 46
	Commentaire	Anthes 1928, p. 74, Gr. 46
72_043	Fac-similé	Anthes 1928, Tafel 21, Gr. 47
	Transcription	Anthes 1928, p. 74, Gr. 47
	Traduction	Anthes 1928, p. 74, Gr. 47
	Commentaire	Anthes 1928, p. 74-75, Gr. 47
72_044	Fac-similé	Anthes 1928, Tafel 24, Gr. 48
	Transcription	Anthes 1928, p. 75, Gr. 48
	Traduction	Anthes 1928, p. 75, Gr. 48
	Commentaire	Anthes 1928, p. 75-76, Gr. 48
72_045	Fac-similé	Anthes 1928, Tafel 33, Gr. 51
	Transcription	Anthes 1928, p. 78, Gr. 51
	Commentaire	Anthes 1928, p. 78, Gr. 51
72_046	Fac-similé	Anthes 1928, Tafel 07, Inschr. XI
	Transcription	Anthes 1928, p. 16-17, Inschr. XI
	Traduction	Anthes 1928, p. 16, Inschr. XI
	Commentaire	Anthes 1928, p. 16-17, Inschr. XI
72_047	Fac-similé	Anthes 1928, Tafel 08, Inschr. XII
	Traduction	Anthes 1928, p. 17, Inschr. XII
	Commentaire	Anthes 1928, p. 17, Inschr. XII
72_048	Fac-similé	Anthes 1928, Tafel 32, Gr. 52
	Transcription	Anthes 1928, p. 79, Gr. 52
	Traduction	Anthes 1928, p. 80, Gr. 52
	Commentaire	Anthes 1928, p. 78-80, Gr. 52
72_049	Photo	Enmarch, Gourdon 2017, p. 174
	Transcription	Anthes 1928, Tafel 08, Inschr. XIV
		Enmarch, Gourdon 2017, p. 174
	Translittération	Enmarch, Gourdon 2017, p. 174
	Traduction	Anthes 1928, p. 17, Inschr. XIV
		Enmarch, Gourdon 2017, p. 174
Commentaire	Anthes 1928, p. 17, Inschr. XIV	
	Enmarch, Gourdon 2017, p. 173-177	
73_001	Photo	Mathieu 1998, p. 243-244
	Fac-similé	Mathieu 1998, p. 245, Fig. 1
	Translittération	Mathieu 1998, p. 236-238
	Traduction	Mathieu 1998, p. 236-238



73_001	Commentaire	Mathieu 1998
74_001	Photo	Régen, Soukiassian 2008, p. 125, 1. Perle-sceau carrée JE 98151
	Translittération	Régen, Soukiassian 2008, p. 125, 1. Perle-sceau carrée JE 98151
	Traduction	Régen, Soukiassian 2008, p. 125, 1. Perle-sceau carrée JE 98151
	Commentaire	Régen, Soukiassian 2008, p. 125-126, 1. Perle-sceau carrée JE 98151
74_002	Photo	Régen, Soukiassian 2008, p. 55, Stèle 1
	Fac-similé	Régen, Soukiassian 2008, p. 55, Stèle 1
	Transcription	Régen, Soukiassian 2008, p. 12, 1. Stèle SA 550
	Translittération	Régen, Soukiassian 2008, p. 12, 1. Stèle SA 550
	Traduction	Régen, Soukiassian 2008, p. 12, 1. Stèle SA 550
	Commentaire	Régen, Soukiassian 2008, p. 11-12, 1. Stèle SA 550
74_003	Photo	Régen, Soukiassian 2008, p. 56, Stèle 2
	Fac-similé	Régen, Soukiassian 2008, p. 56, Stèle 2
	Transcription	Régen, Soukiassian 2008, p. 14, 2. Stèle SA 49 (JE 98124)
	Translittération	Régen, Soukiassian 2008, p. 14, 2. Stèle SA 49 (JE 98124)
	Traduction	Régen, Soukiassian 2008, p. 14, 2. Stèle SA 49 (JE 98124)
	Commentaire	Régen, Soukiassian 2008, p. 13-15, 2. Stèle SA 49 (JE 98124)
74_004	Photo	Régen, Soukiassian 2008, p. 56, Stèle 3
	Transcription	Régen, Soukiassian 2008, p. 16, 3. Stèle SA 557 (JE 98137) + SA 556
	Translittération	Régen, Soukiassian 2008, p. 16, 3. Stèle SA 557 (JE 98137) + SA 556
	Traduction	Régen, Soukiassian 2008, p. 16, 3. Stèle SA 557 (JE 98137) + SA 556
	Commentaire	Régen, Soukiassian 2008, p. 15-17, 3. Stèle SA 557 (JE 98137) + SA 556
74_005	Photo	Régen, Soukiassian 2008, p. 57, Stèle 4
	Fac-similé	Régen, Soukiassian 2008, p. 57, Stèle 4
	Transcription	Régen, Soukiassian 2008, p. 18, 4. Stèle GZ 1
	Translittération	Régen, Soukiassian 2008, p. 18, 4. Stèle GZ 1
	Traduction	Régen, Soukiassian 2008, p. 18, 4. Stèle GZ 1
	Commentaire	Régen, Soukiassian 2008, p. 17-18, 4. Stèle GZ 1
74_006	Photo	Régen, Soukiassian 2008, p. 57, Stèle 5
	Fac-similé	Régen, Soukiassian 2008, p. 57, Stèle 5
	Transcription	Régen, Soukiassian 2008, p. 19, 5. Stèle SA 559
	Translittération	Régen, Soukiassian 2008, p. 19, 5. Stèle SA 559
	Traduction	Régen, Soukiassian 2008, p. 19, 5. Stèle SA 559
	Commentaire	Régen, Soukiassian 2008, p. 18-20, 5. Stèle SA 559
74_007	Photo	Régen, Soukiassian 2008, p. 60, Stèle 14

74_007	Fac-similé	Régen, Soukiassian 2008, p. 60, Stèle 14
	Transcription	Régen, Soukiassian 2008, p. 29, 14. Stèle SA 549
	Translittération	Régen, Soukiassian 2008, p. 29, 14. Stèle SA 549
	Traduction	Régen, Soukiassian 2008, p. 29, 14. Stèle SA 549
	Commentaire	Régen, Soukiassian 2008, p. 29-30, 14. Stèle SA 549
74_008	Photo	Régen, Soukiassian 2008, p. 67, 1. Fragment de bol à nom royal SA 793
	Translittération	Régen, Soukiassian 2008, p. 67, 1. Fragment de bol à nom royal SA 793
	Traduction	Régen, Soukiassian 2008, p. 67, 1. Fragment de bol à nom royal SA 793
	Commentaire	Régen, Soukiassian 2008, p. 67-68, 1. Fragment de bol à nom royal SA 793
74_009	Photo	Régen, Soukiassian 2008, p. 63, Stèle 25
	Fac-similé	Régen, Soukiassian 2008, p. 63, Stèle 25
	Transcription	Régen, Soukiassian 2008, p. 43, 25. Stèle SA 800
	Translittération	Régen, Soukiassian 2008, p. 43, 25. Stèle SA 800
	Traduction	Régen, Soukiassian 2008, p. 43, 25. Stèle SA 800
	Commentaire	Régen, Soukiassian 2008, p. 43-45, 25. Stèle SA 800
74_010	Photo	Régen, Soukiassian 2008, p. 64, Stèle 26
	Fac-similé	Régen, Soukiassian 2008, p. 64, Stèle 26
	Transcription	Régen, Soukiassian 2008, p. 45, 26. Stèle SA 312
	Translittération	Régen, Soukiassian 2008, p. 45, 26. Stèle SA 312
	Traduction	Régen, Soukiassian 2008, p. 45, 26. Stèle SA 312
	Commentaire	Régen, Soukiassian 2008, p. 45, 26. Stèle SA 312
74_011	Photo	Régen, Soukiassian 2008, p. 64, Stèle 27
	Fac-similé	Régen, Soukiassian 2008, p. 64, Stèle 27
	Transcription	Régen, Soukiassian 2008, p. 46, 27. Stèle SA 383
	Translittération	Régen, Soukiassian 2008, p. 46, 27. Stèle SA 383
	Traduction	Régen, Soukiassian 2008, p. 46, 27. Stèle SA 383
	Commentaire	Régen, Soukiassian 2008, p. 46, 27. Stèle SA 383
74_012	Photo	Régen, Soukiassian 2008, p. 65, Stèle 28
	Transcription	Régen, Soukiassian 2008, p. 47, 28. Stèle SA 384
	Translittération	Régen, Soukiassian 2008, p. 47, 28. Stèle SA 384
	Traduction	Régen, Soukiassian 2008, p. 47, 28. Stèle SA 384
	Commentaire	Régen, Soukiassian 2008, p. 47, 28. Stèle SA 384
74_013	Photo	Régen, Soukiassian 2008, p. 329, Sceau-cylindre syrien
	Commentaire	Régen, Soukiassian 2008, p. 329-330, Sceau-cylindre syrien
74_014	Photo	Régen, Soukiassian 2008, p. 246, Scarabée 326
	Translittération	Régen, Soukiassian 2008, p. 246, Scarabée 326
	Traduction	Régen, Soukiassian 2008, p. 246, Scarabée 326
	Commentaire	Régen, Soukiassian 2008, p. 246, Scarabée 326
74_015	Photo	Régen, Soukiassian 2008, p. 207, Scarabée 218

74_015	Translittération	Régen, Soukiassian 2008, p. 207, Scarabée 218
	Traduction	Régen, Soukiassian 2008, p. 207, Scarabée 218
	Commentaire	Régen, Soukiassian 2008, p. 207, Scarabée 218
74_016	Photo	Régen, Soukiassian 2008, p. 68, 2. Tesson estampillé SA 664
	Translittération	Régen, Soukiassian 2008, p. 69, 2. Tesson estampillé SA 664
	Traduction	Régen, Soukiassian 2008, p. 69, 2. Tesson estampillé SA 664
	Commentaire	Régen, Soukiassian 2008, p. 68-69, 2. Tesson estampillé SA 664
74_017	Photo	Régen, Soukiassian 2008, p. 79, 1. Bague Louvre E 27311
	Translittération	Régen, Soukiassian 2008, p. 79, 1. Bague Louvre E 27311
	Traduction	Régen, Soukiassian 2008, p. 79, 1. Bague Louvre E 27311
	Commentaire	Régen, Soukiassian 2008, p. 79-80, 1. Bague Louvre E 27311
74_018	Photo	Régen, Soukiassian 2008, p. 80, 2. Bague Caire JE 97987
	Translittération	Régen, Soukiassian 2008, p. 80, 2. Bague Caire JE 97987
	Traduction	Régen, Soukiassian 2008, p. 80, 2. Bague Caire JE 97987
	Commentaire	Régen, Soukiassian 2008, p. 80, 2. Bague Caire JE 97987
74_019	Photo	Régen, Soukiassian 2008, p. 81, 3. Bague SA 318
	Translittération	Régen, Soukiassian 2008, p. 81, 3. Bague SA 318
	Traduction	Régen, Soukiassian 2008, p. 81, 3. Bague SA 318
	Commentaire	Régen, Soukiassian 2008, p. 81, 3. Bague SA 318
74_020	Photo	Régen, Soukiassian 2008, p. 83, 6. Bague SA 336
	Translittération	Régen, Soukiassian 2008, p. 83, 6. Bague SA 336
	Traduction	Régen, Soukiassian 2008, p. 83, 6. Bague SA 336
	Commentaire	Régen, Soukiassian 2008, p. 83, 6. Bague SA 336
74_021	Photo	Régen, Soukiassian 2008, p. 84, 9. Bague SA 318
	Translittération	Régen, Soukiassian 2008, p. 84, 9. Bague SA 318
	Traduction	Régen, Soukiassian 2008, p. 84, 9. Bague SA 318
	Commentaire	Régen, Soukiassian 2008, p. 84-85, 9. Bague SA 318
74_022	Photo	Régen, Soukiassian 2008, p. 61, Stèle 18
	Transcription	Régen, Soukiassian 2008, p. 35, 18. Stèle SA 551
	Translittération	Régen, Soukiassian 2008, p. 35, 18. Stèle SA 551
	Traduction	Régen, Soukiassian 2008, p. 35, 18. Stèle SA 551
	Commentaire	Régen, Soukiassian 2008, p. 35, 18. Stèle SA 551
74_023	Photo	Régen, Soukiassian 2008, p. 128, 4. Perle-cartouche SA 588 (Louvre E 27340)
	Translittération	Régen, Soukiassian 2008, p. 128, 4. Perle-cartouche SA 588 (Louvre E 27340)
	Traduction	Régen, Soukiassian 2008, p. 128, 4. Perle-cartouche SA 588 (Louvre E 27340)
	Commentaire	Régen, Soukiassian 2008, p. 128, 4. Perle-cartouche SA 588 (Louvre E 27340)
74_024	Photo	Régen, Soukiassian 2008, p. 62, Stèle 19
	Fac-similé	Régen, Soukiassian 2008, p. 62, Stèle 19

74_024	Transcription	Régen, Soukiassian 2008, p. 36, 19. Stèle GZ 61
	Translittération	Régen, Soukiassian 2008, p. 36, 19. Stèle GZ 61
	Traduction	Régen, Soukiassian 2008, p. 36, 19. Stèle GZ 61
	Commentaire	Régen, Soukiassian 2008, p. 36-37, 19. Stèle GZ 61
74_025	Photo	Régen, Soukiassian 2008, p. 62, Stèle 20
	Commentaire	Régen, Soukiassian 2008, p. 37-38, 20. Stèle SA 421
76_001	Photo	Abd el-Raziq et al. 2002, p. 88, ph. 50-52, no. 04
		Tallet 2012c, vol. II, p. 139, Doc. 218
	Fac-similé	Abd el-Raziq et al. 2002, p. 41, fig. 10-11, no. 04
		Tallet 2012c, vol. II, p. 140, Doc. 218
		Tallet 2018, p. 311, CCIS 218, exp. 27
	Transcription	Abd el-Raziq et al. 2002, p. 40, no. 04
		Tallet 2012c, p. 199, Doc. 218
	Translittération	Abd el-Raziq et al. 2002, p. 40, no. 04
		Tallet 2012c, p. 200, Doc. 218
	Traduction	Abd el-Raziq et al. 2002, p. 40, no. 04
		Tallet 2012c, p. 200, Doc. 218
	Commentaire	Abd el-Raziq et al. 2002, p. 40, no. 04
		Tallet 2012c, p. 199-200, Doc. 218
		Tallet 2018, p. 140-141, CCIS 218, exp. 27
76_002	Photo	Abd el-Raziq et al. 2002, p. 89, ph. 57, no. 08
		Tallet 2012c, vol. II, p. 143, Doc. 222
	Fac-similé	Abd el-Raziq et al. 2002, p. 54, fig. 15, no. 08
		Tallet 2012c, vol. II, p. 143, Doc. 222
		Tallet 2018, p. 311, CCIS 222, exp. 27
	Transcription	Abd el-Raziq et al. 2002, p. 49, no. 08
		Tallet 2012c, p. 205, Doc. 222
	Translittération	Abd el-Raziq et al. 2002, p. 49, no. 08
		Tallet 2012c, p. 205, Doc. 222
	Traduction	Abd el-Raziq et al. 2002, p. 49, no. 08
		Tallet 2012c, p. 205, Doc. 222
	Commentaire	Abd el-Raziq et al. 2002, p. 49, no. 08
		Tallet 2012c, p. 205, Doc. 222
		Tallet 2018, p. 140-141, CCIS 222, exp. 27
76_003	Photo	Abd el-Raziq et al. 2002, p. 91, ph. 70, no. 21
		Tallet 2012c, vol. II, p. 143, Doc. 223
	Fac-similé	Abd el-Raziq et al. 2002, p. 55, fig. 27, no. 21
		Tallet 2012c, vol. II, p. 143, Doc. 223
		Tallet 2018, p. 311, CCIS 223, exp. 27
	Transcription	Abd el-Raziq et al. 2002, p. 57, no. 21
		Tallet 2012c, p. 205, Doc. 223
	Translittération	Abd el-Raziq et al. 2002, p. 57, no. 21
Tallet 2012c, p. 205, Doc. 223		

76_003	Traduction	Abd el-Raziq et al. 2002, p. 57, no. 21	
		Tallet 2012c, p. 205, Doc. 223	
	Commentaire	Abd el-Raziq et al. 2002, p. 57, no. 21	
		Tallet 2012c, p. 205, Doc. 223	
		Tallet 2018, p. 140-141, CCIS 223, exp. 27	
	76_004	Photo	Abd el-Raziq et al. 2002, p. 91, ph. 67, no. 18
Tallet 2012c, vol. II, p. 145, Doc. 233			
Fac-similé		Abd el-Raziq et al. 2002, p. 55, fig. 25, no. 18	
		Tallet 2012c, vol. II, p. 145, Doc. 233	
		Tallet 2018, p. 311, CCIS 233, exp. 27	
Transcription		Abd el-Raziq et al. 2002, p. 56, no. 18	
		Tallet 2012c, p. 210, Doc. 233	
Translittération		Abd el-Raziq et al. 2002, p. 56, no. 18	
		Tallet 2012c, p. 210, Doc. 233	
Traduction		Abd el-Raziq et al. 2002, p. 56, no. 18	
		Tallet 2012c, p. 210, Doc. 233	
Commentaire		Abd el-Raziq et al. 2002, p. 56, no. 18	
		Tallet 2012c, p. 210, Doc. 233	
		Tallet 2018, p. 140-141, CCIS 233, exp. 27	
76_005		Photo	Abd el-Raziq et al. 2002, p. 91, ph. 68, no. 19
			Tallet 2012c, vol. II, p. 146, Doc. 234
		Fac-similé	Abd el-Raziq et al. 2002, p. 55, fig. 26, no. 19
			Tallet 2012c, vol. II, p. 146, Doc. 234
	Tallet 2018, p. 311, CCIS 234, exp. 27		
	Transcription	Abd el-Raziq et al. 2002, p. 56, no. 19	
		Tallet 2012c, p. 210, Doc. 234	
	Translittération	Abd el-Raziq et al. 2002, p. 56, no. 19	
		Tallet 2012c, p. 210, Doc. 234	
	Traduction	Abd el-Raziq et al. 2002, p. 56, no. 19	
		Tallet 2012c, p. 210, Doc. 234	
	Commentaire	Abd el-Raziq et al. 2002, p. 56, no. 19	
		Tallet 2012c, p. 210-211, Doc. 234	
		Tallet 2018, p. 140-141, CCIS 234, exp. 27	
	76_006	Photo	Tallet 2012c, vol. II, p. 146, Doc. 235
		Fac-similé	Abd el-Raziq et al. 2002, p. 55, fig. 29, no. 23
			Tallet 2012c, vol. II, p. 146, Doc. 235
			Tallet 2018, p. 311, CCIS 235, exp. 27
Transcription		Abd el-Raziq et al. 2002, p. 59, no. 23	
		Tallet 2012c, p. 211, Doc. 235	
Translittération		Abd el-Raziq et al. 2002, p. 59, no. 23	
		Tallet 2012c, p. 211, Doc. 235	
Traduction		Abd el-Raziq et al. 2002, p. 59, no. 23	
		Tallet 2012c, p. 211, Doc. 235	

76_006	Commentaire	Abd el-Raziq et al. 2002, p. 59, no. 23
		Tallet 2012c, p. 211, Doc. 235
		Tallet 2018, p. 140-141, CCIS 235, exp. 27
76_007	Photo	Abd el-Raziq et al. 2002, p. 88, ph. 53-54, no. 05
		Tallet 2012c, vol. II, p. 141, Doc. 219
	Fac-similé	Abd el-Raziq et al. 2002, p. 45, fig. 12, no. 05
		Tallet 2012c, vol. II, p. 141, Doc. 219
		Tallet 2018, p. 312, CCIS 219, exp. 28
	Transcription	Abd el-Raziq et al. 2002, p. 42, no. 05
		Tallet 2012c, p. 200-201, Doc. 219
	Translittération	Abd el-Raziq et al. 2002, p. 42, no. 05
		Tallet 2012c, p. 200-201, Doc. 219
	Traduction	Abd el-Raziq et al. 2002, p. 42, no. 05
		Tallet 2012c, p. 200-201, Doc. 219
	Commentaire	Abd el-Raziq et al. 2002, p. 42-43, no. 05
		Tallet 2012c, p. 200-202, Doc. 219
		Tallet 2018, p. 141-143, CCIS 219, exp. 28
	76_008	Photo
Tallet 2012c, vol. II, p. 143, Doc. 224		
Fac-similé		Abd el-Raziq et al. 2002, p. 45, fig. 14, no. 07
		Tallet 2012c, vol. II, p. 143, Doc. 224
		Tallet 2018, p. 312, CCIS 224, exp. 28
Transcription		Abd el-Raziq et al. 2002, p. 48, no. 07
		Tallet 2012c, p. 206, Doc. 224
Translittération		Abd el-Raziq et al. 2002, p. 48, no. 07
		Tallet 2012c, p. 206, Doc. 224
Traduction		Abd el-Raziq et al. 2002, p. 48, no. 07
		Tallet 2012c, p. 206, Doc. 224
Commentaire		Abd el-Raziq et al. 2002, p. 47-49, no. 07
		Tallet 2012c, p. 206-207, Doc. 224
		Tallet 2018, p. 141-143, CCIS 224, exp. 28
76_009		Photo
	Tallet 2012c, vol. II, p. 144, Doc. 226	
	Fac-similé	Abd el-Raziq et al. 2002, p. 54, fig. 16, no. 09
		Tallet 2012c, vol. II, p. 144, Doc. 226
		Tallet 2018, p. 312, CCIS 226, exp. 28
	Transcription	Abd el-Raziq et al. 2002, p. 50, no. 09
		Tallet 2012c, p. 207, Doc. 226
	Translittération	Abd el-Raziq et al. 2002, p. 50, no. 09
		Tallet 2012c, p. 207, Doc. 226
	Traduction	Abd el-Raziq et al. 2002, p. 50, no. 09
		Tallet 2012c, p. 207, Doc. 226
	Commentaire	Abd el-Raziq et al. 2002, p. 50, no. 09

76_009	Commentaire	Tallet 2012c, p. 207-208, Doc. 226
		Tallet 2018, p. 141-143, CCIS 226, exp. 28
76_010	Photo	Abd el-Raziq et al. 2002, p. 89, ph. 59, no. 10
		Tallet 2012c, vol. II, p. 144, Doc. 227
	Fac-similé	Abd el-Raziq et al. 2002, p. 54, fig. 17, no. 10
		Tallet 2012c, vol. II, p. 144, Doc. 227
		Tallet 2018, p. 312, CCIS 227, exp. 28
	Transcription	Abd el-Raziq et al. 2002, p. 50, no. 10
		Tallet 2012c, p. 208, Doc. 227
	Translittération	Abd el-Raziq et al. 2002, p. 50, no. 10
		Tallet 2012c, p. 208, Doc. 227
	Traduction	Abd el-Raziq et al. 2002, p. 50, no. 10
		Tallet 2012c, p. 208, Doc. 227
	Commentaire	Abd el-Raziq et al. 2002, p. 50, no. 10
		Tallet 2012c, p. 208, Doc. 227
		Tallet 2018, p. 141-143, CCIS 227, exp. 28
	76_011	Photo
Tallet 2012c, vol. II, p. 145, Doc. 230		
Fac-similé		Abd el-Raziq et al. 2002, p. 54, fig. 21, no. 14
		Tallet 2012c, vol. II, p. 145, Doc. 230
		Tallet 2018, p. 312, CCIS 230, exp. 28
Transcription		Abd el-Raziq et al. 2002, p. 52, no. 14
		Tallet 2012c, p. 209, Doc. 230
Translittération		Abd el-Raziq et al. 2002, p. 52, no. 14
		Tallet 2012c, p. 209, Doc. 230
Traduction		Abd el-Raziq et al. 2002, p. 52, no. 14
		Tallet 2012c, p. 209, Doc. 230
Commentaire		Abd el-Raziq et al. 2002, p. 52, no. 14
		Tallet 2012c, p. 209, Doc. 230
		Tallet 2018, p. 141-143, CCIS 230, exp. 28
76_012		Photo
	Tallet 2012c, vol. II, p. 145, Doc. 231	
	Fac-similé	Abd el-Raziq et al. 2002, p. 54, fig. 23, no. 16
		Tallet 2012c, vol. II, p. 145, Doc. 231
		Tallet 2018, p. 312, CCIS 231, exp. 28
	Transcription	Abd el-Raziq et al. 2002, p. 53, no. 16
		Tallet 2012c, p. 209, Doc. 231
	Translittération	Abd el-Raziq et al. 2002, p. 53, no. 16
		Tallet 2012c, p. 209, Doc. 231
	Traduction	Abd el-Raziq et al. 2002, p. 53, no. 16
		Tallet 2012c, p. 209, Doc. 231
	Commentaire	Abd el-Raziq et al. 2002, p. 53, no. 16
		Tallet 2012c, p. 209, Doc. 231

76_012	Commentaire	Tallet 2018, p. 141-143, CCIS 231, exp. 28
76_013	Photo	Abd el-Raziq et al. 2002, p. 90, ph. 66, no. 17
		Tallet 2012c, vol. II, p. 145, Doc. 232
	Fac-similé	Abd el-Raziq et al. 2002, p. 55, fig. 24, no. 17
		Tallet 2012c, vol. II, p. 145, Doc. 232
		Tallet 2018, p. 312, CCIS 232, exp. 28
	Transcription	Abd el-Raziq et al. 2002, p. 53, no. 17
		Tallet 2012c, p. 210, Doc. 232
	Translittération	Abd el-Raziq et al. 2002, p. 53, no. 17
		Tallet 2012c, p. 210, Doc. 232
	Traduction	Abd el-Raziq et al. 2002, p. 53, no. 17
		Tallet 2012c, p. 210, Doc. 232
	Commentaire	Abd el-Raziq et al. 2002, p. 53, no. 17
Tallet 2012c, p. 210, Doc. 232		
Tallet 2018, p. 141-143, CCIS 232, exp. 28		
76_014	Photo	Abd el-Raziq et al. 2002, p. 92, ph. 71, no. 22
		Tallet 2012c, vol. II, p. 142, Doc. 220
	Fac-similé	Abd el-Raziq et al. 2002, p. 55, fig. 28, no. 22
		Tallet 2012c, vol. II, p. 142, Doc. 220
		Tallet 2018, p. 313, CCIS 220, exp. 29
	Transcription	Abd el-Raziq et al. 2002, p. 57, no. 22
		Tallet 2012c, p. 202, Doc. 220
	Translittération	Abd el-Raziq et al. 2002, p. 57, no. 22
		Tallet 2012c, p. 202, Doc. 220
	Traduction	Abd el-Raziq et al. 2002, p. 57, no. 22
		Tallet 2012c, p. 202, Doc. 220
	Commentaire	Abd el-Raziq et al. 2002, p. 57-58, no. 22
		Tallet 2012c, p. 202-203, Doc. 220
		Tallet 2018, p. 143-145, CCIS 220, exp. 29
	76_015	Photo
Tallet 2012c, vol. II, p. 142, Doc. 221		
Fac-similé		Abd el-Raziq et al. 2002, p. 45, fig. 13, no. 06
		Tallet 2012c, vol. II, p. 142, Doc. 221
		Tallet 2018, p. 323, CCIS 221, exp. 38
Transcription		Abd el-Raziq et al. 2002, p. 44, no. 06
		Tallet 2012c, p. 203, Doc. 221
Translittération		Abd el-Raziq et al. 2002, p. 44, no. 06
		Tallet 2012c, p. 203, Doc. 221
Traduction		Abd el-Raziq et al. 2002, p. 44, no. 06
		Tallet 2012c, p. 204, Doc. 221
Commentaire		Abd el-Raziq et al. 2002, p. 44-47, no. 06
		Tallet 2012c, p. 203-205, Doc. 221
		Tallet 2018, p. 154-157, CCIS 221, exp. 38



76_016	Photo	Abd el-Raziq et al. 2002, p. 90, ph. 62, no. 13
		Tallet 2012c, vol. II, p. 144, Doc. 225
	Fac-similé	Abd el-Raziq et al. 2002, p. 54, fig. 20, no. 13
		Tallet 2012c, vol. II, p. 144, Doc. 225
		Tallet 2018, p. 323, CCIS 225, exp. 38
	Transcription	Abd el-Raziq et al. 2002, p. 52, no. 13
		Tallet 2012c, p. 207, Doc. 225
	Translittération	Abd el-Raziq et al. 2002, p. 52, no. 13
		Tallet 2012c, p. 207, Doc. 225
	Traduction	Abd el-Raziq et al. 2002, p. 52, no. 13
		Tallet 2012c, p. 207, Doc. 225
	Commentaire	Abd el-Raziq et al. 2002, p. 52, no. 13
Tallet 2012c, p. 207, Doc. 225		
Tallet 2018, p. 154-157, CCIS 225, exp. 38		
76_017	Photo	Castel, Tallet 2020, p. 114, Pl. 36, Doc. 46
	Fac-similé	Castel, Tallet 2020, p. 114, Pl. 36, Doc. 46
	Transcription	Castel, Tallet 2020, p. 45, Doc. 46
	Translittération	Castel, Tallet 2020, p. 45, Doc. 46
	Traduction	Castel, Tallet 2020, p. 45, Doc. 46
	Commentaire	Castel, Tallet 2020, p. 45, Doc. 46
76_018	Photo	Castel, Tallet 2020, p. 114, Pl. 36, Doc. 47
	Fac-similé	Castel, Tallet 2020, p. 114, Pl. 36, Doc. 47
	Transcription	Castel, Tallet 2020, p. 46, Doc. 47
	Translittération	Castel, Tallet 2020, p. 46, Doc. 47
	Traduction	Castel, Tallet 2020, p. 46, Doc. 47
	Commentaire	Castel, Tallet 2020, p. 46, Doc. 47
76_019	Photo	Castel, Tallet 2020, p. 115, Pl. 37, Doc. 48
	Fac-similé	Castel, Tallet 2020, p. 115, Pl. 37, Doc. 48
	Transcription	Castel, Tallet 2020, p. 46, Doc. 48
	Translittération	Castel, Tallet 2020, p. 46, Doc. 48
	Traduction	Castel, Tallet 2020, p. 46, Doc. 48
	Commentaire	Castel, Tallet 2020, p. 46, Doc. 48
76_020	Photo	Castel, Tallet 2020, p. 115, Pl. 37, Doc. 49
	Fac-similé	Castel, Tallet 2020, p. 115, Pl. 37, Doc. 49
	Transcription	Castel, Tallet 2020, p. 47, Doc. 49
	Translittération	Castel, Tallet 2020, p. 47, Doc. 49
	Traduction	Castel, Tallet 2020, p. 47, Doc. 49
	Commentaire	Castel, Tallet 2020, p. 47, Doc. 49
76_021	Photo	Castel, Tallet 2020, p. 115, Pl. 37, Doc. 50
	Fac-similé	Castel, Tallet 2020, p. 115, Pl. 37, Doc. 50
	Transcription	Castel, Tallet 2020, p. 47, Doc. 50
	Translittération	Castel, Tallet 2020, p. 47, Doc. 50
	Traduction	Castel, Tallet 2020, p. 47, Doc. 50

76_021	Commentaire	Castel, Tallet 2020, p. 47, Doc. 50
76_022	Fac-similé	Castel, Tallet 2020, p. 115, Pl. 37, Doc. 51
	Transcription	Castel, Tallet 2020, p. 48, Doc. 51
	Translittération	Castel, Tallet 2020, p. 48, Doc. 51
	Traduction	Castel, Tallet 2020, p. 48, Doc. 51
	Commentaire	Castel, Tallet 2020, p. 48, Doc. 51
76_023	Fac-similé	Castel, Tallet 2020, p. 115, Pl. 37, Doc. 52
	Transcription	Castel, Tallet 2020, p. 48, Doc. 52
	Translittération	Castel, Tallet 2020, p. 48, Doc. 52
	Traduction	Castel, Tallet 2020, p. 48, Doc. 52
	Commentaire	Castel, Tallet 2020, p. 48, Doc. 52
76_024	Fac-similé	Castel, Tallet 2020, p. 115, Pl. 37, Doc. 53
	Transcription	Castel, Tallet 2020, p. 48, Doc. 53
	Commentaire	Castel, Tallet 2020, p. 48, Doc. 53
76_025	Photo	Castel, Tallet 2020, p. 116, Pl. 38, Doc. 54
	Fac-similé	Castel, Tallet 2020, p. 116, Pl. 38, Doc. 54
	Transcription	Castel, Tallet 2020, p. 49, Doc. 54
	Translittération	Castel, Tallet 2020, p. 49, Doc. 54
	Traduction	Castel, Tallet 2020, p. 49, Doc. 54
	Commentaire	Castel, Tallet 2020, p. 49-50, Doc. 54
76_026	Photo	Castel, Tallet 2020, p. 116, Pl. 38, Doc. 55
	Fac-similé	Castel, Tallet 2020, p. 116, Pl. 38, Doc. 55
	Transcription	Castel, Tallet 2020, p. 50, Doc. 55
	Translittération	Castel, Tallet 2020, p. 50, Doc. 55
	Traduction	Castel, Tallet 2020, p. 50, Doc. 55
	Commentaire	Castel, Tallet 2020, p. 50, Doc. 55
76_027	Photo	Castel, Tallet 2020, p. 116, Pl. 38, Doc. 56
	Fac-similé	Castel, Tallet 2020, p. 116, Pl. 38, Doc. 56
	Commentaire	Castel, Tallet 2020, p. 50, Doc. 56
76_028	Photo	Castel, Tallet 2020, p. 117, Pl. 39, Doc. 58
	Fac-similé	Castel, Tallet 2020, p. 117, Pl. 39, Doc. 58
	Transcription	Castel, Tallet 2020, p. 51, Doc. 58
	Translittération	Castel, Tallet 2020, p. 51, Doc. 58
	Traduction	Castel, Tallet 2020, p. 51, Doc. 58
	Commentaire	Castel, Tallet 2020, p. 51, Doc. 58
76_029	Photo	Castel, Tallet 2020, p. 114, Pl. 36, Doc. 45
	Fac-similé	Castel, Tallet 2020, p. 114, Pl. 36, Doc. 45
	Transcription	Castel, Tallet 2020, p. 44, Doc. 45
	Translittération	Castel, Tallet 2020, p. 44, Doc. 45
	Traduction	Castel, Tallet 2020, p. 44, Doc. 45
	Commentaire	Castel, Tallet 2020, p. 44-45, Doc. 45
76_030	Fac-similé	Castel, Tallet 2020, p. 117, Pl. 39, Doc. 57
	Transcription	Castel, Tallet 2020, p. 51, Doc. 57

76_030	Translittération	Castel, Tallet 2020, p. 51, Doc. 57
	Traduction	Castel, Tallet 2020, p. 51, Doc. 57
	Commentaire	Castel, Tallet 2020, p. 51, Doc. 57
76_031	Photo	Castel, Tallet 2020, p. 117, Pl. 39, appelé "Doc. 60" au lieu de "Doc. 59"
	Fac-similé	Castel, Tallet 2020, p. 117, Pl. 39, appelé "Doc. 60" au lieu de "Doc. 59"
	Transcription	Castel, Tallet 2020, p. 51, Doc. 59
	Translittération	Castel, Tallet 2020, p. 51, Doc. 59
	Commentaire	Castel, Tallet 2020, p. 51, Doc. 59
76_032	Photo	Castel, Tallet 2020, p. 117, Pl. 39, Doc. 61
	Fac-similé	Castel, Tallet 2020, p. 117, Pl. 39, Doc. 61
	Transcription	Castel, Tallet 2020, p. 52, Doc. 61
	Translittération	Castel, Tallet 2020, p. 52, Doc. 61
	Traduction	Castel, Tallet 2020, p. 52, Doc. 61
	Commentaire	Castel, Tallet 2020, p. 52, Doc. 61
76_033	Photo	Castel, Tallet 2020, p. 118, Pl. 40, Doc. 62
	Fac-similé	Castel, Tallet 2020, p. 118, Pl. 40, Doc. 62
	Transcription	Castel, Tallet 2020, p. 52, Doc. 62
	Translittération	Castel, Tallet 2020, p. 52, Doc. 62
	Commentaire	Castel, Tallet 2020, p. 52, Doc. 62
76_034	Fac-similé	Castel, Tallet 2020, p. 118, Pl. 40, Doc. 63
	Transcription	Castel, Tallet 2020, p. 53, Doc. 63
	Translittération	Castel, Tallet 2020, p. 53, Doc. 63
	Traduction	Castel, Tallet 2020, p. 53, Doc. 63
	Commentaire	Castel, Tallet 2020, p. 53, Doc. 63
76_035	Fac-similé	Castel, Tallet 2020, p. 118, Pl. 40, Doc. 64
	Transcription	Castel, Tallet 2020, p. 53, Doc. 64
	Commentaire	Castel, Tallet 2020, p. 53, Doc. 64
76_036	Photo	Castel, Tallet 2020, p. 118, Pl. 40, Doc. 66
	Fac-similé	Castel, Tallet 2020, p. 118, Pl. 40, Doc. 66
	Commentaire	Castel, Tallet 2020, p. 53, Doc. 66
76_037	Photo	Abd el-Raziq et al. 2002, p. 89, ph. 60, no. 11
		Tallet 2012c, vol. II, p. 144, Doc. 228
	Fac-similé	Abd el-Raziq et al. 2002, p. 54, fig. 18, no. 11
		Tallet 2012c, vol. II, p. 144, Doc. 228
	Transcription	Abd el-Raziq et al. 2002, p. 51, no. 11
		Tallet 2012c, p. 208, Doc. 228
	Translittération	Abd el-Raziq et al. 2002, p. 51, no. 11
		Tallet 2012c, p. 208, Doc. 228
	Traduction	Abd el-Raziq et al. 2002, p. 51, no. 11
		Tallet 2012c, p. 208, Doc. 228
	Commentaire	Abd el-Raziq et al. 2002, p. 51, no. 11

76_037	Commentaire	Tallet 2012c, p. 208, Doc. 228
76_038	Photo	Castel, Tallet 2020, p. 118, Pl. 40, Doc. 65
	Fac-similé	Castel, Tallet 2020, p. 118, Pl. 40, Doc. 65
	Transcription	Castel, Tallet 2020, p. 53, Doc. 65
	Traduction	Castel, Tallet 2020, p. 53, Doc. 65
	Commentaire	Castel, Tallet 2020, p. 53, Doc. 65
76_039	Fac-similé	Castel, Tallet 2020, p. 117, Pl. 39, appelé "Doc. 59" au lieu de "Doc. 60"
	Transcription	Castel, Tallet 2020, p. 52, Doc. 60
	Traduction	Castel, Tallet 2020, p. 52, Doc. 60
	Commentaire	Castel, Tallet 2020, p. 52, Doc. 60
76_040	Photo	Abd el-Raziq et al. 2002, p. 92, ph. 72-73, no. 24
		Tallet 2012c, vol. II, p. 147, Doc. 236
	Fac-similé	Abd el-Raziq et al. 2002, p. 60, fig. 30, no. 24
		Tallet 2012c, vol. II, p. 147, Doc. 236
		Tallet 2018, p. 364, CCIS 236, exp. 72
	Transcription	Abd el-Raziq et al. 2002, p. 59, no. 24
		Tallet 2012c, p. 211, Doc. 236
	Translittération	Abd el-Raziq et al. 2002, p. 59, no. 24
		Tallet 2012c, p. 211, Doc. 236
	Traduction	Abd el-Raziq et al. 2002, p. 59, no. 24
		Tallet 2012c, p. 211, Doc. 236
	Commentaire	Abd el-Raziq et al. 2002, p. 59, no. 24
		Tallet 2012c, p. 211-212, Doc. 236
		Tallet 2018, p. 228, CCIS 236, exp. 72
76_041	Photo	Abd el-Raziq et al. 2002, p. 93, ph. 74, no. 25
		Tallet 2012c, vol. II, p. 148, Doc. 237
	Fac-similé	Abd el-Raziq et al. 2002, p. 61, fig. 31, no. 25
		Tallet 2012c, vol. II, p. 148, Doc. 237
		Tallet 2018, p. 380, CCIS 237, exp. 86
	Transcription	Abd el-Raziq et al. 2002, p. 62, no. 25
		Tallet 2012c, p. 212, Doc. 237
	Translittération	Abd el-Raziq et al. 2002, p. 62, no. 25
		Tallet 2012c, p. 212, Doc. 237
	Traduction	Abd el-Raziq et al. 2002, p. 62, no. 25
		Tallet 2012c, p. 212, Doc. 237
	Commentaire	Abd el-Raziq et al. 2002, p. 62, no. 25
		Tallet 2012c, p. 212, Doc. 237
		Tallet 2018, p. 239-241, CCIS 237, exp. 86
76_042	Photo	Abd el-Raziq et al. 2002, p. 93, ph. 79, no. 33
		Tallet 2012c, vol. II, p. 148, Doc. 238
	Fac-similé	Abd el-Raziq et al. 2002, p. 61, fig. 38, no. 33
		Tallet 2012c, vol. II, p. 148, Doc. 238

76_042	Fac-similé	Tallet 2018, p. 380, CCIS 238, exp. 86	
	Transcription	Abd el-Raziq et al. 2002, p. 64, no. 33	
		Tallet 2012c, p. 212, Doc. 238	
	Translittération	Abd el-Raziq et al. 2002, p. 64, no. 33	
		Tallet 2012c, p. 212, Doc. 238	
	Traduction	Abd el-Raziq et al. 2002, p. 64, no. 33	
		Tallet 2012c, p. 212, Doc. 238	
	Commentaire	Abd el-Raziq et al. 2002, p. 64, no. 33	
		Tallet 2012c, p. 212, Doc. 238	
Tallet 2018, p. 239-241, CCIS 238, exp. 86			
76_043	Photo	Abd el-Raziq et al. 2002, p. 93, ph. 76, no. 30	
		Tallet 2012c, vol. II, p. 148, Doc. 239	
	Fac-similé	Abd el-Raziq et al. 2002, p. 61, fig. 35, no. 30	
		Tallet 2012c, vol. II, p. 148, Doc. 239	
		Tallet 2018, p. 380, CCIS 239, exp. 86	
	Transcription	Abd el-Raziq et al. 2002, p. 63, no. 30	
		Tallet 2012c, p. 212, Doc. 239	
	Translittération	Abd el-Raziq et al. 2002, p. 63, no. 30	
		Tallet 2012c, p. 212, Doc. 239	
	Traduction	Abd el-Raziq et al. 2002, p. 63, no. 30	
		Tallet 2012c, p. 212, Doc. 239	
	Commentaire	Abd el-Raziq et al. 2002, p. 63, no. 30	
		Tallet 2012c, p. 212-213, Doc. 239	
		Tallet 2018, p. 239-241, CCIS 239, exp. 86	
	76_044	Photo	Abd el-Raziq et al. 2002, p. 93-94, ph. 78, 83, no. 32, 37
			Tallet 2012c, vol. II, p. 149, Doc. 240
		Fac-similé	Abd el-Raziq et al. 2002, p. 61, 67, fig. 37, 41, no. 32, 37
			Tallet 2012c, vol. II, p. 149, Doc. 240
Tallet 2018, p. 380, CCIS 240, exp. 86			
Transcription		Abd el-Raziq et al. 2002, p. 64, no. 32, 37	
		Tallet 2012c, p. 213, Doc. 240	
Translittération		Abd el-Raziq et al. 2002, p. 64, no. 32, 37	
		Tallet 2012c, p. 213, Doc. 240	
Traduction		Abd el-Raziq et al. 2002, p. 64, no. 32, 37	
		Tallet 2012c, p. 213, Doc. 240	
Commentaire		Abd el-Raziq et al. 2002, p. 64-65, no. 32, 37	
		Tallet 2012c, p. 213, Doc. 240	
		Tallet 2018, p. 239-241, CCIS 240, exp. 86	
76_045		Photo	Abd el-Raziq et al. 2002, p. 93, ph. 77, no. 31
			Tallet 2012c, vol. II, p. 149, Doc. 241
		Fac-similé	Abd el-Raziq et al. 2002, p. 61, fig. 36, no. 31
			Tallet 2012c, vol. II, p. 149, Doc. 241
	Tallet 2018, p. 380, CCIS 241, exp. 86		

76_045	Transcription	Abd el-Raziq et al. 2002, p. 63, no. 31	
		Tallet 2012c, p. 214, Doc. 241	
	Translittération	Abd el-Raziq et al. 2002, p. 63, no. 31	
		Tallet 2012c, p. 214, Doc. 241	
	Traduction	Abd el-Raziq et al. 2002, p. 63, no. 31	
		Tallet 2012c, p. 214, Doc. 241	
	Commentaire	Abd el-Raziq et al. 2002, p. 63, no. 31	
		Tallet 2012c, p. 214, Doc. 241	
		Tallet 2018, p. 239-241, CCIS 241, exp. 86	
	76_046	Photo	Abd el-Raziq et al. 2002, p. 94, ph. 80-81, no. 34-35
			Tallet 2012c, vol. II, p. 149, Doc. 242
		Fac-similé	Abd el-Raziq et al. 2002, p. 67, fig. 39, no. 34-35
Tallet 2012c, vol. II, p. 149, Doc. 242			
Tallet 2018, p. 380, CCIS 242, exp. 86			
Transcription		Abd el-Raziq et al. 2002, p. 65, no. 34-35	
		Tallet 2012c, p. 214, Doc. 242	
Translittération		Abd el-Raziq et al. 2002, p. 65, no. 34-35	
		Tallet 2012c, p. 214, Doc. 242	
Traduction		Abd el-Raziq et al. 2002, p. 65, no. 34-35	
		Tallet 2012c, p. 214, Doc. 242	
Commentaire		Abd el-Raziq et al. 2002, p. 65, no. 34-35	
		Tallet 2012c, p. 214, Doc. 242	
		Tallet 2018, p. 239-241, CCIS 242, exp. 86	
77_001		Photo	Tallet 2012c, vol. II, p. 129, Doc. 207
		Fac-similé	Tallet 2012c, vol. II, p. 129, Doc. 207
			Tallet 2018, p. 388, CCIS 207, exp. 97
		Transcription	Tallet 2012c, p. 185, Doc. 207
	Translittération	Tallet 2012c, p. 185, Doc. 207	
	Traduction	Tallet 2012c, p. 185, Doc. 207	
	Commentaire	Tallet 2012c, p. 185, Doc. 207	
Tallet 2018, p. 248-250, CCIS 207, exp. 97			
78_001	Photo	Tallet 2015a, p. 162-163, Pl. 50-51, CCIS 331 (appelé "Doc. 310-313" pl. 51 p. 163 au lieu de "Doc. 331")	
	Fac-similé	Tallet 2015a, p. 161, Pl. 49, CCIS 331	
		Tallet 2018, p. 388, CCIS 331, exp. 97	
	Transcription	Tallet 2015a, p. 79, CCIS 331	
	Translittération	Tallet 2015a, p. 79, CCIS 331	
	Traduction	Tallet 2015a, p. 79, CCIS 331	
	Commentaire	Tallet 2015a, p. 79-81, CCIS 331	
Tallet 2018, p. 248-250, CCIS 331, exp. 97			
79_001	Photo	Tallet 2012c, vol. II, p. 164, 166, Doc. 252	
	Fac-similé	Tallet 2012c, vol. II, p. 165, Doc. 252	
		Tallet 2018, p. 315, CCIS 252, exp. 30	

79_001	Transcription	Tallet 2012c, p. 236, Doc. 252
	Translittération	Tallet 2012c, p. 236, Doc. 252
	Traduction	Tallet 2012c, p. 236, Doc. 252
	Commentaire	Tallet 2012c, p. 236-237, Doc. 252 Tallet 2018, p. 145-146, CCIS 252, exp. 30
79_002	Photo	Tallet 2012c, vol. II, p. 164, 167, Doc. 253
	Fac-similé	Tallet 2012c, vol. II, p. 165, Doc. 253 Tallet 2018, p. 315, CCIS 253, exp. 30
	Commentaire	Tallet 2012c, p. 237-238, Doc. 253
		Tallet 2018, p. 145-146, CCIS 253, exp. 30
79_003	Photo	Tallet 2012c, vol. II, p. 168, Doc. 255
	Fac-similé	Tallet 2012c, vol. II, p. 168, Doc. 255
		Tallet 2018, p. 315, CCIS 255, exp. 30
	Transcription	Tallet 2012c, p. 239, Doc. 255
	Translittération	Tallet 2012c, p. 239, Doc. 255
	Commentaire	Tallet 2012c, p. 239, Doc. 255
Tallet 2018, p. 145-146, CCIS 255, exp. 30		
79_004	Photo	Tallet 2012c, vol. II, p. 168, Doc. 256
	Fac-similé	Tallet 2012c, vol. II, p. 168, Doc. 256
		Tallet 2018, p. 315, CCIS 256, exp. 30
	Commentaire	Tallet 2012c, p. 239, Doc. 256
Tallet 2018, p. 145-146, CCIS 256, exp. 30		
79_005	Photo	Tallet 2012c, vol. II, p. 168, Doc. 257
	Fac-similé	Tallet 2012c, vol. II, p. 168, Doc. 257
		Tallet 2018, p. 315, CCIS 257, exp. 30
	Commentaire	Tallet 2012c, p. 239-240, Doc. 257
Tallet 2018, p. 145-146, CCIS 257, exp. 30		
79_006	Photo	Tallet 2012c, vol. II, p. 171, Doc. 259
	Fac-similé	Tallet 2012c, vol. II, p. 171, Doc. 259
		Tallet 2018, p. 315, CCIS 259, exp. 30
	Transcription	Tallet 2012c, p. 241, Doc. 259
	Translittération	Tallet 2012c, p. 241, Doc. 259
	Commentaire	Tallet 2012c, p. 240-241, Doc. 259
Tallet 2018, p. 145-146, CCIS 259, exp. 30		
79_007	Photo	Tallet 2012c, vol. II, p. 171, Doc. 260
	Fac-similé	Tallet 2012c, vol. II, p. 171, Doc. 260
		Tallet 2018, p. 315, CCIS 260, exp. 30
	Transcription	Tallet 2012c, p. 241, Doc. 260
	Translittération	Tallet 2012c, p. 241, Doc. 260
	Traduction	Tallet 2012c, p. 241, Doc. 260
Commentaire	Tallet 2012c, p. 241, Doc. 260	

79_007	Commentaire	Tallet 2018, p. 145-146, CCIS 260, exp. 30
79_008	Photo	Tallet 2012c, vol. II, p. 164, Doc. 254
	Fac-similé	Tallet 2012c, vol. II, p. 165, Doc. 254
	Commentaire	Tallet 2012c, p. 238-239, Doc. 254
79_009	Photo	Tallet 2012c, vol. II, p. 169, Doc. 258
	Fac-similé	Tallet 2012c, vol. II, p. 170, Doc. 258
	Commentaire	Tallet 2012c, p. 240, Doc. 258
80_001	Photo	Tallet 2012c, vol. II, p. 18, Doc. 023
	Fac-similé	Tallet 2012c, vol. II, p. 19, Doc. 023
		Tallet 2018, p. 313, CCIS 023, exp. 29
	Transcription	Tallet 2012c, p. 50, Doc. 023
	Translittération	Tallet 2012c, p. 50, Doc. 023
	Traduction	Tallet 2012c, p. 50, Doc. 023
	Commentaire	Tallet 2012c, p. 49-50, Doc. 023
Tallet 2018, p. 143-145, CCIS 023, exp. 29		
81_001	Photo	Tallet 2012c, vol. II, p. 22, Doc. 028
	Fac-similé	Gardiner et al. 1952-1955, pl. XIV, no. 046
		Tallet 2012c, vol. II, p. 22, Doc. 028
		Tallet 2018, p. 342, CCIS 028, exp. 54
	Transcription	Tallet 2012c, p. 58, Doc. 028
	Translittération	Tallet 2012c, p. 58, Doc. 028
	Traduction	Gardiner et al. 1952-1955, p. 76, no. 046
		Tallet 2012c, p. 59, Doc. 028
	Commentaire	Seyfried 1981, p. 167-169, Expedition no. 17, Gardiner et. al. 1952-1955, Nr. 046
		Tallet 2012c, p. 58-59, Doc. 028
Tallet 2018, p. 184-186, CCIS 028, exp. 54		
81_002	Photo	Tallet 2012c, vol. II, p. 22, Doc. 029
	Fac-similé	Tallet 2012c, vol. II, p. 22, Doc. 029
		Tallet 2018, p. 342, CCIS 029, exp. 54
	Transcription	Tallet 2012c, p. 59, Doc. 029
	Translittération	Tallet 2012c, p. 59, Doc. 029
	Traduction	Tallet 2012c, p. 59, Doc. 029
	Commentaire	Tallet 2012c, p. 59-60, Doc. 029
Tallet 2018, p. 184-186, CCIS 029, exp. 54		
81_003	Photo	Rothenberg 1973, p. 14, fig. 12
		Tallet 2012c, vol. II, p. 24, Doc. 036
	Fac-similé	Tallet 2012c, vol. II, p. 25, Doc. 036
		Tallet 2018, p. 385, CCIS 036, exp. 93
	Transcription	Kitchen 1975-1990, KRI, vol. VII, p. 127 § 460 (erreur de date)
		Tallet 2012c, p. 61-63, Doc. 036
Translittération	Hikade 2001, p. 178, Nr. 056 (erreur de date)	



81_003	Translittération	Tallet 2012c, p. 61-63, Doc. 036
	Traduction	Tallet 2012c, p. 61-63, Doc. 036
	Commentaire	Tallet 2012c, p. 61-64, Doc. 036
		Tallet 2018, p. 245-246, CCIS 036, exp. 93
81_004	Photo	Tallet 2012c, vol. II, p. 26, Doc. 037
	Fac-similé	Tallet 2012c, vol. II, p. 26, Doc. 037
		Tallet 2018, p. 385, CCIS 037, exp. 93
	Transcription	Tallet 2012c, p. 64-65, Doc. 037
	Translittération	Tallet 2012c, p. 64-65, Doc. 037
	Traduction	Tallet 2012c, p. 64-65, Doc. 037
	Commentaire	Tallet 2012c, p. 64-65, Doc. 037
Tallet 2018, p. 245-246, CCIS 037, exp. 93		
81_005	Photo	Tallet 2012c, vol. II, p. 26, Doc. 038
	Fac-similé	Tallet 2012c, vol. II, p. 26, Doc. 038
		Tallet 2018, p. 385, CCIS 038, exp. 93
	Transcription	Tallet 2012c, p. 65, Doc. 038
	Translittération	Tallet 2012c, p. 65, Doc. 038
	Traduction	Tallet 2012c, p. 65, Doc. 038
	Commentaire	Tallet 2012c, p. 65, Doc. 038
Tallet 2018, p. 245-246, CCIS 038, exp. 93		
82_001	Fac-similé	Gardiner et al. 1952-1955, pl. XIX, no. 063
		Tallet 2018, p. 312, IS 063, exp. 28
	Traduction	Gardiner et al. 1952-1955, p. 84, no. 063
	Commentaire	Seyfried 1981, p. 155, Expedition no. 01, Gardiner et. al. 1952-1955, Nr. 063
Tallet 2018, p. 141-143, IS 063, exp. 28		
82_002	Fac-similé	Gardiner et al. 1952-1955, pl. XIX, no. 064
		Tallet 2018, p. 314, IS 064, exp. 29
	Traduction	Gardiner et al. 1952-1955, p. 84, no. 064
	Commentaire	Seyfried 1981, p. 155, Expedition no. 02, Gardiner et. al. 1952-1955, Nr. 064
Tallet 2018, p. 143-145, IS 064, exp. 29		
82_003	Fac-similé	Gardiner et al. 1952-1955, pl. XX, no. 065
		Tallet 2018, p. 314, IS 065, exp. 29
	Traduction	Gardiner et al. 1952-1955, p. 85, no. 065
	Commentaire	Seyfried 1981, p. 155, Expedition no. 02, Gardiner et. al. 1952-1955, Nr. 065
Tallet 2018, p. 143-145, IS 065, exp. 29		
82_004	Fac-similé	Gardiner et al. 1952-1955, pl. XIX, no. 066
		Tallet 2018, p. 313, IS 066, exp. 29
	Traduction	Gardiner et al. 1952-1955, p. 85, no. 066
	Commentaire	Seyfried 1981, p. 155, Expedition no. 02, Gardiner et. al. 1952-1955, Nr. 066

82_004	Commentaire	Tallet 2018, p. 143-145, IS 066, exp. 29
82_005	Fac-similé	Gardiner et al. 1952-1955, pl. XIX, no. 067
		Tallet 2018, p. 314, IS 067, exp. 29
	Traduction	Gardiner et al. 1952-1955, p. 85, no. 067
	Commentaire	Seyfried 1981, p. 155, Expedition no. 02, Gardiner et. al. 1952-1955, Nr. 067
Tallet 2018, p. 143-145, IS 067, exp. 29		
82_006	Fac-similé	Gardiner et al. 1952-1955, pl. XXI, no. 068
		Tallet 2018, p. 313, IS 068, exp. 29
	Traduction	Gardiner et al. 1952-1955, p. 85, no. 068
	Commentaire	Seyfried 1981, p. 155, Expedition no. 02, Gardiner et. al. 1952-1955, Nr. 068
Tallet 2018, p. 143-145, IS 068, exp. 29		
82_007	Traduction	Gardiner et al. 1952-1955, p. 86, no. 069
	Commentaire	Seyfried 1981, p. 155, Expedition no. 02, Gardiner et. al. 1952-1955, Nr. 069
		Tallet 2018, p. 143-145, IS 069, exp. 29
82_008	Fac-similé	Gardiner et al. 1952-1955, pl. XXII, no. 070
		Tallet 2018, p. 314, IS 070, exp. 29
	Traduction	Gardiner et al. 1952-1955, p. 86, no. 070
	Commentaire	Seyfried 1981, p. 155, Expedition no. 02, Gardiner et. al. 1952-1955, Nr. 070
Tallet 2018, p. 143-145, IS 070, exp. 29		
82_009	Photo	Tallet 2012c, vol. II, p. 120, Doc. 191
	Transcription	Tallet 2012c, p. 171, Doc. 191
	Translittération	Tallet 2012c, p. 171, Doc. 191
	Traduction	Tallet 2012c, p. 171, Doc. 191
	Commentaire	Tallet 2012c, p. 171, Doc. 191
82_010	Fac-similé	Gardiner et al. 1952-1955, pl. XXIA, no. 073
		Tallet 2018, p. 316, IS 073, exp. 31
	Traduction	Gardiner et al. 1952-1955, p. 88, no. 073
	Commentaire	Seyfried 1981, p. 155, Expedition no. 03, Gardiner et. al. 1952-1955, Nr. 073
Tallet 2018, p. 146, IS 073, exp. 31		
82_011	Photo	Tallet 2012c, vol. II, p. 83, Doc. 147
	Fac-similé	Gardiner et al. 1952-1955, pl. XVI, no. 047
		Tallet 2012c, vol. II, p. 83, Doc. 147
		Tallet 2018, p. 317, CCIS 147, exp. 33
	Transcription	Tallet 2012c, p. 120, Doc. 147
	Translittération	Tallet 2012c, p. 120, Doc. 147
	Traduction	Gardiner et al. 1952-1955, p. 77, no. 047
Tallet 2012c, p. 120-121, Doc. 147		

82_011	Commentaire	Seyfried 1981, p. 156-157, Expedition no. 05, Gardiner et. al. 1952-1955, Nr. 047
		Tallet 2012c, p. 120-121, Doc. 147
		Tallet 2018, p. 148, CCIS 147, exp. 33
82_012	Photo	Tallet 2012c, vol. II, p. 84, Doc. 148
	Fac-similé	Gardiner et al. 1952-1955, pl. XVI, no. 048
		Tallet 2012c, vol. II, p. 84, Doc. 148
		Tallet 2018, p. 317, CCIS 148, exp. 33
	Transcription	Tallet 2012c, p. 122, Doc. 148
	Translittération	Tallet 2012c, p. 122, Doc. 148
	Traduction	Gardiner et al. 1952-1955, p. 77-78, no. 048
		Tallet 2012c, p. 122-123, Doc. 148
	Commentaire	Seyfried 1981, p. 156-157, Expedition no. 05, Gardiner et. al. 1952-1955, Nr. 048
		Tallet 2012c, p. 121-123, Doc. 148
Tallet 2018, p. 148, CCIS 148, exp. 33		
82_013	Photo	Tallet 2012c, vol. II, p. 85, Doc. 149
	Fac-similé	Gardiner et al. 1952-1955, pl. XVI, no. 048
		Tallet 2012c, vol. II, p. 85, Doc. 149
		Tallet 2018, p. 317, CCIS 149, exp. 33
	Transcription	Tallet 2012c, p. 124, Doc. 149
	Translittération	Tallet 2012c, p. 124, Doc. 149
	Traduction	Gardiner et al. 1952-1955, p. 77, no. 048
		Tallet 2012c, p. 124, Doc. 149
Commentaire	Tallet 2012c, p. 124, Doc. 149	
	Tallet 2018, p. 148, CCIS 149, exp. 33	
82_014	Photo	Tallet 2012c, vol. II, p. 85, Doc. 150
	Fac-similé	Tallet 2012c, vol. II, p. 85, Doc. 150
		Tallet 2018, p. 317, CCIS 150, exp. 33
	Transcription	Tallet 2012c, p. 125, Doc. 150
	Translittération	Tallet 2012c, p. 125, Doc. 150
	Traduction	Tallet 2012c, p. 125, Doc. 150
	Commentaire	Tallet 2012c, p. 125, Doc. 150
Tallet 2018, p. 148, CCIS 150, exp. 33		
82_015	Fac-similé	Gardiner et al. 1952-1955, pl. XXII, no. 077
		Tallet 2018, p. 318, IS 077, exp. 34
	Traduction	Gardiner et al. 1952-1955, p. 89, no. 077
	Commentaire	Tallet 2018, p. 149, IS 077, exp. 34
82_016	Photo	Tallet 2012c, vol. II, p. 86, Doc. 151
	Fac-similé	Gardiner et al. 1952-1955, II, p. 214, fig. 19, no. 431
		Tallet 2012c, vol. II, p. 86, Doc. 151
		Tallet 2018, p. 318, CCIS 151, exp. 34
Transcription	Tallet 2012c, p. 125, Doc. 151	

82_016	Translittération	Tallet 2012c, p. 125, Doc. 151
	Traduction	Gardiner et al. 1952-1955, p. 214-215, no. 431
		Tallet 2012c, p. 126, Doc. 151
	Commentaire	Tallet 2012c, p. 125-127, Doc. 151
Tallet 2018, p. 149, CCIS 151, exp. 34		
82_017	Fac-similé	Gardiner et al. 1952-1955, pl. XXI, no. 071
		Tallet 2018, p. 319, IS 071, exp. 35
	Traduction	Gardiner et al. 1952-1955, p. 86-87, no. 071
	Commentaire	Seyfried 1981, p. 155-156, Expedition no. 04, Gardiner et. al. 1952-1955, Nr. 071
Tallet 2018, p. 149-151, IS 071, exp. 35		
82_018	Fac-similé	Gardiner et al. 1952-1955, pl. XXI, no. 072
		Tallet 2018, p. 320, IS 072, exp. 35
	Traduction	Gardiner et al. 1952-1955, p. 87, no. 072
	Commentaire	Seyfried 1981, p. 155-156, Expedition no. 04, Gardiner et. al. 1952-1955, Nr. 072
Tallet 2018, p. 149-151, IS 072, exp. 35		
82_019	Fac-similé	Gardiner et al. 1952-1955, pl. LXXXIV, no. 404
		Tallet 2018, p. 320, IS 404, exp. 35
	Traduction	Gardiner et al. 1952-1955, p. 204-205, no. 404
	Commentaire	Seyfried 1981, p. 155-156, Expedition no. 04, Gardiner et. al. 1952-1955, Nr. 404
Tallet 2018, p. 149-151, IS 404, exp. 35		
82_020	Photo	Tallet 2012c, vol. II, p. 88, Doc. 152
	Fac-similé	Tallet 2012c, vol. II, p. 88, Doc. 152
		Tallet 2018, p. 320, CCIS 152, exp. 35
	Transcription	Tallet 2012c, p. 127, Doc. 152
	Translittération	Tallet 2012c, p. 127, Doc. 152
	Traduction	Tallet 2012c, p. 127, Doc. 152
	Commentaire	Tallet 2012c, p. 127-128, Doc. 152
Tallet 2018, p. 149-151, CCIS 152, exp. 35		
82_021	Fac-similé	Gardiner et al. 1952-1955, pl. XX, no. 074
	Traduction	Gardiner et al. 1952-1955, p. 88, no. 074
82_022	Fac-similé	Gardiner et al. 1952-1955, pl. XIX, no. 075
	Traduction	Gardiner et al. 1952-1955, p. 88, no. 075
82_023	Fac-similé	Gardiner et al. 1952-1955, pl. XXI, no. 076
	Traduction	Gardiner et al. 1952-1955, p. 89, no. 076
82_024	Fac-similé	Gardiner et al. 1952-1955, pl. XIX, no. 078
	Traduction	Gardiner et al. 1952-1955, p. 89, no. 078
82_025	Photo	Tallet 2012c, vol. II, p. 79, Doc. 142
	Fac-similé	Gardiner et al. 1952-1955, pl. LXXXIV, no. 410
		Tallet 2012c, vol. II, p. 79, Doc. 142
Transcription	Tallet 2012c, p. 110, Doc. 142	

82_025	Translittération	Tallet 2012c, p. 110, Doc. 142
	Traduction	Gardiner et al. 1952-1955, p. 208, no. 410
		Tallet 2012c, p. 110, Doc. 142
Commentaire	Tallet 2012c, p. 110-111, Doc. 142	
82_026	Photo	Tallet 2012c, vol. II, p. 89, Doc. 153
	Fac-similé	Gardiner et al. 1952-1955, pl. XVI, no. 049
		Tallet 2012c, vol. II, p. 90, Doc. 153
	Transcription	Tallet 2012c, p. 128, Doc. 153
	Translittération	Tallet 2012c, p. 128, Doc. 153
	Traduction	Gardiner et al. 1952-1955, p. 78, no. 049
		Tallet 2012c, p. 128-129, Doc. 153
Commentaire	Tallet 2012c, p. 128-129, Doc. 153	
82_027	Fac-similé	Gardiner et al. 1952-1955, pl. LXV, no. 225
		Tallet 2018, p. 321, IS 225, exp. 36
	Traduction	Gardiner et al. 1952-1955, p. 170, no. 225
Commentaire	Tallet 2018, p. 151-152, IS 225, exp. 36	
82_028	Fac-similé	Gardiner et al. 1952-1955, pl. XXII, no. 079
		Tallet 2018, p. 321, IS 079, exp. 36
	Traduction	Gardiner et al. 1952-1955, p. 89, no. 079
	Commentaire	Seyfried 1981, p. 157, Expedition no. 06, Gardiner et. al. 1952-1955, Nr. 079
Tallet 2018, p. 151-152, IS 079, exp. 36		
82_029	Fac-similé	Gardiner et al. 1952-1955, pl. XXII, no. 080
		Tallet 2018, p. 321, IS 080, exp. 36
	Traduction	Gardiner et al. 1952-1955, p. 89-90, no. 080
	Commentaire	Seyfried 1981, p. 157, Expedition no. 06, Gardiner et. al. 1952-1955, Nr. 080
Tallet 2018, p. 151-152, IS 080, exp. 36		
82_030	Fac-similé	Gardiner et al. 1952-1955, pl. XXII, no. 081
		Tallet 2018, p. 322, IS 081, exp. 37
	Traduction	Gardiner et al. 1952-1955, p. 90, no. 081
	Commentaire	Seyfried 1981, p. 157-158, Expedition no. 07, Gardiner et. al. 1952-1955, Nr. 081
Tallet 2018, p. 152-154, IS 081, exp. 37		
82_031	Fac-similé	Gardiner et al. 1952-1955, pl. XXII, no. 082
		Tallet 2018, p. 322, IS 082, exp. 37
	Traduction	Gardiner et al. 1952-1955, p. 90, no. 082
	Commentaire	Seyfried 1981, p. 157-158, Expedition no. 07, Gardiner et. al. 1952-1955, Nr. 082
Tallet 2018, p. 152-154, IS 082, exp. 37		
82_032	Fac-similé	Gardiner et al. 1952-1955, pl. XLI, no. 146
		Tallet 2018, p. 322, IS 146, exp. 37

82_032	Traduction	Gardiner et al. 1952-1955, p. 143-144, no. 146 (with old no. 148 of 1917 edition)
	Commentaire	Seyfried 1981, p. 157-158, Expedition no. 07, Gardiner et. al. 1952-1955, Nr. 146
		Tallet 2018, p. 152-154, IS 146, exp. 37
82_033	Fac-similé	Gardiner et al. 1952-1955, pl. LV, no. 170
	Traduction	Gardiner et al. 1952-1955, p. 148, no. 170
	Commentaire	Seyfried 1981, p. 157-158, Expedition no. 07, Gardiner et. al. 1952-1955, Nr. 170
		Tallet 2018, p. 152-154, IS 170, exp. 37
82_034	Photo	Tallet 2012c, vol. II, p. 78, Doc. 140
	Fac-similé	Tallet 2012c, vol. II, p. 78, Doc. 140
		Tallet 2018, p. 322, CCIS 140, exp. 37
	Transcription	Tallet 2012c, p. 108-109, Doc. 140
	Translittération	Tallet 2012c, p. 108-109, Doc. 140
	Traduction	Tallet 2012c, p. 108-109, Doc. 140
	Commentaire	Tallet 2012c, p. 107-109, Doc. 140
Tallet 2018, p. 152-154, CCIS 140, exp. 37		
82_035	Fac-similé	Gardiner et al. 1952-1955, pl. XXVI, no. 083
		Lepsius 1849-1859, vol. II, pl. 137a
		Tallet 2018, p. 324, IS 083, exp. 38
	Traduction	Gardiner et al. 1952-1955, p. 90-91, no. 083
	Commentaire	Seyfried 1981, p. 158-159, Expedition no. 08, Gardiner et. al. 1952-1955, Nr. 083
Tallet 2018, p. 154-157, IS 083, exp. 38		
82_036	Fac-similé	Gardiner et al. 1952-1955, pl. XXXII, no. 084
		Tallet 2018, p. 324, IS 084, exp. 38
	Traduction	Gardiner et al. 1952-1955, p. 91, no. 084
	Commentaire	Seyfried 1981, p. 158-159, Expedition no. 08, Gardiner et. al. 1952-1955, Nr. 084
Tallet 2018, p. 154-157, IS 084, exp. 38		
82_037	Fac-similé	Gardiner et al. 1952-1955, pl. XXIX, no. 094 (a)
		Tallet 2018, p. 324, IS 094a, exp. 38
	Traduction	Gardiner et al. 1952-1955, p. 102, no. 094 (a)
Commentaire	Tallet 2018, p. 154-157, IS 094a, exp. 38	
82_038	Fac-similé	Gardiner et al. 1952-1955, pl. XXIII, no. 085
		Tallet 2018, p. 325, IS 085, exp. 39
	Traduction	Gardiner et al. 1952-1955, p. 92-94, no. 085
	Commentaire	Seyfried 1981, p. 159-161, Expedition no. 09, Gardiner et. al. 1952-1955, Nr. 085
Tallet 2018, p. 157-160, IS 085, exp. 39		
82_039	Photo	Tallet 2012c, vol. II, p. 56, Doc. 094
	Fac-similé	Gardiner et al. 1952-1955, pl. XCV, no. 521

82_039	Fac-similé	Tallet 2012c, vol. II, p. 56, Doc. 094
		Tallet 2018, p. 325, CCIS 094, exp. 39
	Transcription	Tallet 2012c, p. 93, Doc. 094
	Translittération	Tallet 2012c, p. 93, Doc. 094
	Traduction	Gardiner et al. 1952-1955, p. 221, no. 521
		Tallet 2012c, p. 93, Doc. 094
Commentaire	Tallet 2012c, p. 93, Doc. 094	
	Tallet 2018, p. 157-160, CCIS 094, exp. 39	
82_040	Fac-similé	Gardiner et al. 1952-1955, pl. XXVI, no. 086
		Seyfried 1981, p. 312, Abb. 34
		Tallet 2018, p. 326, IS 086, exp. 40
	Traduction	Gardiner et al. 1952-1955, p. 94, no. 086
	Commentaire	Seyfried 1981, p. 161-163, Expedition no. 10, Gardiner et. al. 1952-1955, Nr. 086
Tallet 2018, p. 160-161, IS 086, exp. 40		
82_041	Fac-similé	Gardiner et al. 1952-1955, pl. XXIV, no. 087
		Tallet 2018, p. 326, IS 087, exp. 40
	Traduction	Gardiner et al. 1952-1955, p. 95, no. 087
	Commentaire	Seyfried 1981, p. 161-163, Expedition no. 10, Gardiner et. al. 1952-1955, Nr. 087
Tallet 2018, p. 160-161, IS 087, exp. 40		
82_042	Fac-similé	Gardiner et al. 1952-1955, pl. XLIVA, no. 113
		Seyfried 1981, p. 313, Abb. 35
		Tallet 2018, p. 326, IS 113, exp. 40
	Traduction	Gardiner et al. 1952-1955, p. 116, no. 113
	Commentaire	Seyfried 1981, p. 161-163, Expedition no. 10, Gardiner et. al. 1952-1955, Nr. 113
Tallet 2018, p. 160-161, IS 113, exp. 40		
82_043	Fac-similé	Gardiner et al. 1952-1955, pl. XXII, no. 088
		Tallet 2018, p. 327, IS 088, exp. 41
	Traduction	Gardiner et al. 1952-1955, p. 95-96, no. 088
	Commentaire	Seyfried 1981, p. 164, Expedition no. 11, Gardiner et. al. 1952-1955, Nr. 088
Tallet 2018, p. 161-163, IS 088, exp. 41		
82_044	Fac-similé	Gardiner et al. 1952-1955, II, p. 96, fig. 6, no. 089
		Gardiner et al. 1952-1955, pl. XXV, no. 089
		Tallet 2018, p. 327, IS 089, exp. 41
	Traduction	Gardiner et al. 1952-1955, p. 96-97, no. 089
	Commentaire	Seyfried 1981, p. 164, Expedition no. 11, Gardiner et. al. 1952-1955, Nr. 089
Tallet 2018, p. 161-163, IS 089, exp. 41		
82_045	Fac-similé	Gardiner et al. 1952-1955, pl. XXVA, XXVI, no. 090
		Tallet 2018, p. 328, IS 090, exp. 41

82_045	Transcription	Goedicke 1962, p. 15
	Traduction	Gardiner et al. 1952-1955, p. 97-99, no. 090
		Goedicke 1962, p. 14-15
	Commentaire	Goedicke 1962, p. 15-25
		Seyfried 1981, p. 164, Expedition no. 11, Gardiner et. al. 1952-1955, Nr. 090
		Tallet 2018, p. 161-163, IS 090, exp. 41
Pantalacci 1996		
82_046	Fac-similé	Gardiner et al. 1952-1955, pl. LXXXIII, no. 406
	Traduction	Gardiner et al. 1952-1955, p. 206-207, no. 406
	Commentaire	Seyfried 1981, p. 164, Expedition no. 11, Gardiner et. al. 1952-1955, Nr. 406
		Tallet 2018, p. 161-163, IS 406, exp. 41
82_047	Photo	Tallet 2018, p. 393, CCIS 336, exp. 41
	Fac-similé	Tallet 2018, p. 393, CCIS 336, exp. 41
	Transcription	Tallet 2018, p. 392, CCIS 336, exp. 41
	Translittération	Tallet 2018, p. 392, CCIS 336, exp. 41
	Traduction	Tallet 2018, p. 392, CCIS 336, exp. 41
	Commentaire	Tallet 2018, p. 161-163, CCIS 336, exp. 41
82_048	Fac-similé	Gardiner et al. 1952-1955, pl. LII, no. 141
		Tallet 2018, p. 329, IS 141, exp. 42
	Traduction	Gardiner et al. 1952-1955, p. 140-141, no. 141 (and old 139 and 150 of 1917 edition)
	Commentaire	Seyfried 1981, p. 183, Expedition no. 38, Gardiner et. al. 1952-1955, Nr. 141
Tallet 2018, p. 164-165, IS 141, exp. 42		
82_049	Fac-similé	Gardiner et al. 1952-1955, pl. LXXXIII, no. 401
		Tallet 2018, p. 329, IS 401, exp. 42
	Traduction	Gardiner et al. 1952-1955, p. 204, no. 401
	Commentaire	Seyfried 1981, p. 183, Expedition no. 38, Gardiner et. al. 1952-1955, Nr. 401
Tallet 2018, p. 164-165, IS 401, exp. 42		
82_050	Fac-similé	Gardiner et al. 1952-1955, pl. LXXXVII, no. 412
		Tallet 2018, p. 330, IS 412, exp. 43
	Traduction	Gardiner et al. 1952-1955, p. 208-209, no. 412
Commentaire	Tallet 2018, p. 165-167, IS 412, exp. 43	
82_051	Photo	Tallet 2012c, vol. II, p. 82, Doc. 146
	Fac-similé	Gardiner et al. 1952-1955, pl. LXXXIX, no. 421
		Tallet 2012c, vol. II, p. 82, Doc. 146
		Tallet 2018, p. 330, CCIS 146, exp. 43
	Transcription	Tallet 2012c, p. 114, Doc. 146
	Translittération	Tallet 2012c, p. 114, Doc. 146
Traduction	Gardiner et al. 1952-1955, p. 212, no. 421	



82_051	Traduction	Tallet 2012c, p. 114, Doc. 146
	Commentaire	Tallet 2012c, p. 114-115, Doc. 146 Tallet 2018, p. 165-167, CCIS 146, exp. 43
82_052	Photo	Tallet 2012c, vol. II, p. 42, Doc. 063
	Fac-similé	Gardiner et al. 1952-1955, pl. XCIII, no. 502
		Tallet 2012c, vol. II, p. 42, Doc. 063
		Tallet 2018, p. 330, CCIS 063, exp. 43
	Transcription	Tallet 2012c, p. 84, Doc. 063
	Translittération	Tallet 2012c, p. 84, Doc. 063
	Traduction	Gardiner et al. 1952-1955, p. 218, no. 502
		Tallet 2012c, p. 84, Doc. 063
Commentaire	Tallet 2012c, p. 83-85, Doc. 063	
	Tallet 2018, p. 165-167, CCIS 063, exp. 43	
82_053	Photo	Tallet 2012c, vol. II, p. 34, Doc. 051
	Fac-similé	Gardiner et al. 1952-1955, pl. XCIV, no. 510
		Tallet 2012c, vol. II, p. 34, Doc. 051
		Tallet 2018, p. 330, CCIS 051, exp. 43
	Transcription	Tallet 2012c, p. 78, Doc. 051
	Translittération	Tallet 2012c, p. 78, Doc. 051
	Traduction	Gardiner et al. 1952-1955, p. 219, no. 510
		Tallet 2012c, p. 78, Doc. 051
Commentaire	Tallet 2012c, p. 78-79, Doc. 051	
	Tallet 2018, p. 165-167, CCIS 051, exp. 43	
82_054	Fac-similé	Gardiner et al. 1952-1955, pl. XXXIII A, no. 091
		Tallet 2018, p. 330, IS 091, exp. 43
	Traduction	Gardiner et al. 1952-1955, p. 99, no. 091
	Commentaire	Seyfried 1981, p. 165, Expedition no. 12, Gardiner et. al. 1952-1955, Nr. 091
Tallet 2018, p. 165-167, IS 091, exp. 43		
82_055	Fac-similé	Gardiner et al. 1952-1955, II, p. 120, fig. 8, no. 116
		Gardiner et al. 1952-1955, pl. XXXVI, no. 116
		Tallet 2018, p. 331, IS 116, exp. 44
	Traduction	Gardiner et al. 1952-1955, p. 119-121, no. 116
	Commentaire	Seyfried 1981, p. 179-180, Expedition no. 32, Gardiner et. al. 1952-1955, Nr. 116
Tallet 2018, p. 167-168, IS 116, exp. 44		
82_056	Fac-similé	Gardiner et al. 1952-1955, II, p. 120, fig. 8, no. 164
		Gardiner et al. 1952-1955, pl. LIV, no. 164
		Tallet 2018, p. 331, IS 164, exp. 44
	Traduction	Gardiner et al. 1952-1955, p. 119-121, no. 164
	Commentaire	Seyfried 1981, p. 179-180, Expedition no. 32, Gardiner et. al. 1952-1955, Nr. 164
Tallet 2018, p. 167-168, IS 164, exp. 44		

82_057	Fac-similé	Gardiner et al. 1952-1955, II, p. 206, fig. 17, no. 405
		Gardiner et al. 1952-1955, pl. LXXXV, no. 405
		Tallet 2018, p. 331, IS 405, exp. 44
	Traduction	Gardiner et al. 1952-1955, p. 205-206, no. 405
	Commentaire	Seyfried 1981, p. 179-180, Expedition no. 32, Gardiner et. al. 1952-1955, Nr. 405 Tallet 2018, p. 167-168, IS 405, exp. 44
82_058	Fac-similé	Gardiner et al. 1952-1955, pl. XLVIII, no. 160
		Tallet 2018, p. 332, IS 160, exp. 45
	Traduction	Gardiner et al. 1952-1955, p. 146, no. 160
	Commentaire	Tallet 2018, p. 169-172, IS 160, exp. 45
82_059	Photo	Tallet 2012c, vol. II, p. 91, Doc. 154
	Fac-similé	Gardiner et al. 1952-1955, pl. XVIII, no. 056
		Tallet 2012c, vol. II, p. 92, Doc. 154
		Tallet 2018, p. 332, CCIS 154, exp. 45
	Transcription	Tallet 2012c, p. 129, Doc. 154
	Translittération	Tallet 2012c, p. 129, Doc. 154
	Traduction	Gardiner et al. 1952-1955, p. 80-81, no. 056
		Tallet 2012c, p. 129, Doc. 154
	Commentaire	Seyfried 1981, p. 176-177, Expedition no. 30, Gardiner et. al. 1952-1955, Nr. 056
		Tallet 2012c, p. 129, Doc. 154
Tallet 2018, p. 169-172, CCIS 154, exp. 45		
82_060	Fac-similé	Gardiner et al. 1952-1955, pl. XXXVII, no. 112
		Tallet 2018, p. 332, IS 112, exp. 45
	Traduction	Gardiner et al. 1952-1955, p. 113-116, no. 112
	Commentaire	Seyfried 1981, p. 176-177, Expedition no. 30, Gardiner et. al. 1952-1955, Nr. 112 Tallet 2018, p. 169-172, IS 112, exp. 45
82_061	Fac-similé	Gardiner et al. 1952-1955, pl. XLIX, no. 136
		Tallet 2018, p. 333, IS 136, exp. 46
	Traduction	Gardiner et al. 1952-1955, p. 135-137, no. 136
	Commentaire	Seyfried 1981, p. 183, Expedition no. 39, Gardiner et. al. 1952-1955, Nr. 136 Tallet 2018, p. 172-174, IS 136, exp. 46
82_062	Fac-similé	Gardiner et al. 1952-1955, pl. L, no. 137
		Tallet 2018, p. 334, IS 137, exp. 47
	Traduction	Gardiner et al. 1952-1955, p. 137-138, no. 137
	Commentaire	Seyfried 1981, p. 174-176, Expedition no. 28, Gardiner et. al. 1952-1955, Nr. 137 Tallet 2018, p. 174, IS 137, exp. 47
82_063	Fac-similé	Gardiner et al. 1952-1955, pl. XXVII, no. 092
		Tallet 2018, p. 335, IS 092, exp. 48

82_063	Traduction	Gardiner et al. 1952-1955, p. 100, no. 092
	Commentaire	Seyfried 1981, p. 165, Expedition no. 13, Gardiner et. al. 1952-1955, Nr. 092
		Tallet 2018, p. 175-176, IS 092, exp. 48
82_064	Fac-similé	Gardiner et al. 1952-1955, pl. XXXVIII, no. 114
		Tallet 2018, p. 336, IS 114, exp. 49
	Traduction	Gardiner et al. 1952-1955, p. 116-118, no. 114
	Commentaire	Seyfried 1981, p. 177-179, Expedition no. 31, Gardiner et. al. 1952-1955, Nr. 114
Tallet 2018, p. 176-178, IS 114, exp. 49		
82_065	Traduction	Gardiner et al. 1952-1955, p. 105, no. 099
	Commentaire	Tallet 2018, p. 179-181, IS 099, exp. 50
82_066	Fac-similé	Gardiner et al. 1952-1955, pl. XXVIII, no. 093
		Tallet 2018, p. 338, IS 093, exp. 50
	Traduction	Gardiner et al. 1952-1955, p. 100-101, no. 093
	Commentaire	Seyfried 1981, p. 165-166, Expedition no. 14, Gardiner et. al. 1952-1955, Nr. 093
Tallet 2018, p. 179-181, IS 093, exp. 50		
82_067	Fac-similé	Gardiner et al. 1952-1955, II, p. 103, fig. 7, no. 094
		Gardiner et al. 1952-1955, pl. XXIX, XXXIII, no. 094 (b-i), no. 094 (h)
		Tallet 2018, p. 337, IS 094, exp. 50
	Traduction	Gardiner et al. 1952-1955, p. 101-103, no. 094
	Commentaire	Seyfried 1981, p. 165-166, Expedition no. 14, Gardiner et. al. 1952-1955, Nr. 094
Tallet 2018, p. 179-181, IS 094, exp. 50		
82_068	Fac-similé	Gardiner et al. 1952-1955, pl. XXX, no. 095
		Tallet 2018, p. 337, IS 095, exp. 50
	Traduction	Gardiner et al. 1952-1955, p. 103-104, no. 095
	Commentaire	Seyfried 1981, p. 165-166, Expedition no. 14, Gardiner et. al. 1952-1955, Nr. 095
Tallet 2018, p. 179-181, IS 095, exp. 50		
82_069	Photo	Tallet 2012c, vol. II, p. 119, Doc. 190
	Fac-similé	Gardiner et al. 1952-1955, pl. XXXII, no. 096
		Tallet 2012c, vol. II, p. 119, Doc. 190
		Tallet 2018, p. 338, CCIS 190, exp. 50
	Transcription	Tallet 2012c, p. 170-171, Doc. 190
	Translittération	Tallet 2012c, p. 170-171, Doc. 190
	Traduction	Gardiner et al. 1952-1955, p. 104, no. 096
		Tallet 2012c, p. 171, Doc. 190
Commentaire	Seyfried 1981, p. 165-166, Expedition no. 14, Gardiner et. al. 1952-1955, Nr. 096	
	Tallet 2012c, p. 170-171, Doc. 190	

82_069	Commentaire	Tallet 2018, p. 179-181, CCIS 190, exp. 50
82_070	Fac-similé	Gardiner et al. 1952-1955, pl. XXVI, no. 097
		Tallet 2018, p. 337, IS 097, exp. 50
	Traduction	Gardiner et al. 1952-1955, p. 104, no. 097
	Commentaire	Seyfried 1981, p. 165-166, Expedition no. 14, Gardiner et. al. 1952-1955, Nr. 097
Tallet 2018, p. 179-181, IS 097, exp. 50		
82_071	Fac-similé	Gardiner et al. 1952-1955, pl. XXIX, no. 098
		Tallet 2018, p. 338, IS 098, exp. 50
	Traduction	Gardiner et al. 1952-1955, p. 104-105, no. 098
	Commentaire	Seyfried 1981, p. 165-166, Expedition no. 14, Gardiner et. al. 1952-1955, Nr. 098
Tallet 2018, p. 179-181, IS 098, exp. 50		
82_072	Fac-similé	Gardiner et al. 1952-1955, pl. LXXXIII, no. 402
		Tallet 2018, p. 338, IS 402, exp. 50
	Traduction	Gardiner et al. 1952-1955, p. 204, no. 402
	Commentaire	Seyfried 1981, p. 165-166, Expedition no. 14, Gardiner et. al. 1952-1955, Nr. 402
Tallet 2018, p. 179-181, IS 402, exp. 50		
82_073	Fac-similé	Gardiner et al. 1952-1955, II, p. 211, fig. 18, no. 417
		Gardiner et al. 1952-1955, pl. LXXXVIII, no. 417
		Tallet 2018, p. 337, IS 417, exp. 50
	Traduction	Gardiner et al. 1952-1955, p. 211, no. 417
	Commentaire	Seyfried 1981, p. 165-166, Expedition no. 14, Gardiner et. al. 1952-1955, Nr. 417
Tallet 2018, p. 179-181, IS 417, exp. 50		
82_074	Photo	Tallet 2012c, vol. II, p. 31, Doc. 045
	Fac-similé	Gardiner et al. 1952-1955, pl. XCV, no. 516
		Tallet 2012c, vol. II, p. 32, Doc. 045
		Tallet 2018, p. 337, CCIS 045, exp. 50
	Transcription	Tallet 2012c, p. 76, Doc. 045
	Translittération	Tallet 2012c, p. 76, Doc. 045
	Traduction	Gardiner et al. 1952-1955, p. 220, no. 516
		Tallet 2012c, p. 76, Doc. 045
Commentaire	Seyfried 1981, p. 165-166, Expedition no. 14, Gardiner et. al. 1952-1955, Nr. 516	
	Tallet 2012c, p. 76, Doc. 045	
	Tallet 2018, p. 179-181, CCIS 045, exp. 50	
82_075	Photo	Tallet 2012c, vol. II, p. 27, Doc. 039
	Fac-similé	Gardiner et al. 1952-1955, pl. XCVI, no. 519
		Tallet 2012c, vol. II, p. 27, Doc. 039
		Tallet 2018, p. 337, CCIS 039, exp. 50
Transcription	Tallet 2012c, p. 74, Doc. 039	

82_075	Translittération	Tallet 2012c, p. 74, Doc. 039
	Traduction	Gardiner et al. 1952-1955, p. 221, no. 519
		Tallet 2012c, p. 74, Doc. 039
	Commentaire	Seyfried 1981, p. 165-166, Expedition no. 14, Gardiner et. al. 1952-1955, Nr. 519
		Tallet 2012c, p. 74-75, Doc. 039
Tallet 2018, p. 179-181, CCIS 039, exp. 50		
82_076	Fac-similé	Gardiner et al. 1952-1955, pl. LIIIA, no. 143
		Tallet 2018, p. 339, IS 143, exp. 51
	Traduction	Gardiner et al. 1952-1955, p. 142-143, no. 143
	Commentaire	Seyfried 1981, p. 166-167, Expedition no. 15, Gardiner et. al. 1952-1955, Nr. 143
		Tallet 2018, p. 181-182, IS 143, exp. 51
82_077	Fac-similé	Gardiner et al. 1952-1955, pl. XL, no. 153
		Tallet 2018, p. 339, IS 153, exp. 51
	Traduction	Gardiner et al. 1952-1955, p. 145, no. 153
	Commentaire	Seyfried 1981, p. 166-167, Expedition no. 15, Gardiner et. al. 1952-1955, Nr. 153
		Tallet 2018, p. 181-182, IS 153, exp. 51
82_078	Fac-similé	Gardiner et al. 1952-1955, pl. XXXIX, no. 115
		Tallet 2018, p. 340, IS 115, exp. 52
	Traduction	Gardiner et al. 1952-1955, p. 118-119, no. 115
	Commentaire	Seyfried 1981, p. 167, Expedition no. 16, Gardiner et. al. 1952-1955, Nr. 115
		Tallet 2018, p. 182-184, IS 115, exp. 52
82_079	Photo	Tallet 2012c, vol. II, p. 62, Doc. 103
	Fac-similé	Tallet 2012c, vol. II, p. 62, Doc. 103
		Tallet 2018, p. 340, CCIS 103, exp. 52
	Transcription	Tallet 2012c, p. 95, Doc. 103
	Translittération	Tallet 2012c, p. 95, Doc. 103
	Traduction	Tallet 2012c, p. 95, Doc. 103
	Commentaire	Tallet 2012c, p. 95, Doc. 103
Tallet 2018, p. 182-184, CCIS 103, exp. 52		
82_080	Photo	Tallet 2012c, vol. II, p. 80, Doc. 143
	Fac-similé	Tallet 2012c, vol. II, p. 80, Doc. 143
		Tallet 2018, p. 340, CCIS 143, exp. 52
	Transcription	Tallet 2012c, p. 111, Doc. 143
	Translittération	Tallet 2012c, p. 111, Doc. 143
	Traduction	Tallet 2012c, p. 111, Doc. 143
	Commentaire	Tallet 2012c, p. 111-112, Doc. 143
Tallet 2018, p. 182-184, CCIS 143, exp. 52		
82_081	Fac-similé	Gardiner et al. 1952-1955, pl. XXXI, no. 100
		Lepsius 1849-1859, vol. II, pl. 137b

82_081	Fac-similé	Tallet 2018, p. 342, IS 100, exp. 54
	Traduction	Gardiner et al. 1952-1955, p. 105-106, no. 100
	Commentaire	Seyfried 1981, p. 167-169, Expedition no. 17, Gardiner et. al. 1952-1955, Nr. 100 Tallet 2018, p. 184-186, IS 100, exp. 54
82_082	Fac-similé	Gardiner et al. 1952-1955, pl. XXXII, no. 101
		Tallet 2018, p. 343, IS 101, exp. 54
	Traduction	Gardiner et al. 1952-1955, p. 106-107, no. 101
	Commentaire	Seyfried 1981, p. 167-169, Expedition no. 17, Gardiner et. al. 1952-1955, Nr. 101 Tallet 2018, p. 184-186, IS 101, exp. 54
82_083	Fac-similé	Gardiner et al. 1952-1955, pl. LI, no. 144
		Tallet 2018, p. 342, IS 144, exp. 54
	Traduction	Gardiner et al. 1952-1955, p. 143, no. 144
	Commentaire	Seyfried 1981, p. 167-169, Expedition no. 17, Gardiner et. al. 1952-1955, Nr. 144 Tallet 2018, p. 184-186, IS 144, exp. 54
82_084	Fac-similé	Gardiner et al. 1952-1955, pl. LI, no. 151
		Tallet 2018, p. 344, IS 151, exp. 55
	Traduction	Gardiner et al. 1952-1955, p. 144-145, no. 151
	Commentaire	Seyfried 1981, p. 157-158, Expedition no. 07, Gardiner et. al. 1952-1955, Nr. 151 Tallet 2018, p. 186, IS 151, exp. 55
82_085	Fac-similé	Gardiner et al. 1952-1955, pl. XLIV, no. 102
		Tallet 2018, p. 344, IS 102, exp. 55
	Traduction	Gardiner et al. 1952-1955, p. 107, no. 102
	Commentaire	Seyfried 1981, p. 169, Expedition no. 18, Gardiner et. al. 1952-1955, Nr. 102 Tallet 2018, p. 186, IS 102, exp. 55
82_086	Fac-similé	Gardiner et al. 1952-1955, pl. XL, no. 131
		Tallet 2018, p. 344, IS 131, exp. 55
	Traduction	Gardiner et al. 1952-1955, p. 133-134, no. 131
	Commentaire	Seyfried 1981, p. 169, Expedition no. 18, Gardiner et. al. 1952-1955, Nr. 131 Tallet 2018, p. 186, IS 131, exp. 55
82_087	Fac-similé	Gardiner et al. 1952-1955, pl. XLIV, no. 103
		Tallet 2018, p. 345, IS 103, exp. 56
	Traduction	Gardiner et al. 1952-1955, p. 107-108, no. 103
	Commentaire	Seyfried 1981, p. 169, Expedition no. 19, Gardiner et. al. 1952-1955, Nr. 103 Tallet 2018, p. 186-187, IS 103, exp. 56
82_088	Photo	Tallet 2012c, vol. II, p. 93, Doc. 155
	Fac-similé	Gardiner et al. 1952-1955, II, p. 78, fig. 4, no. 050

82_088	Fac-similé	Gardiner et al. 1952-1955, pl. XVI, no. 050
		Tallet 2012c, vol. II, p. 93, Doc. 155
		Tallet 2018, p. 346, CCIS 155, exp. 57
	Transcription	Tallet 2012c, p. 130, Doc. 155
	Translittération	Tallet 2012c, p. 130, Doc. 155
	Traduction	Gardiner et al. 1952-1955, p. 78, no. 050
		Tallet 2012c, p. 130, Doc. 155
	Commentaire	Seyfried 1981, p. 169-170, Expedition no. 20, Gardiner et. al. 1952-1955, Nr. 050
		Tallet 2012c, p. 130, Doc. 155
Tallet 2018, p. 187-188, CCIS 155, exp. 57		
82_089	Fac-similé	Gardiner et al. 1952-1955, pl. XXXVI, no. 104
		Tallet 2018, p. 346, erreur de légende : "IS 404" au lieu de "IS 104", exp. 57
	Traduction	Gardiner et al. 1952-1955, p. 108, no. 104
	Commentaire	Seyfried 1981, p. 169-170, Expedition no. 20, Gardiner et. al. 1952-1955, Nr. 104
Tallet 2018, p. 187-188, erreur de numéro : "IS 404" au lieu de "IS 104", exp. 57		
82_090	Fac-similé	Gardiner et al. 1952-1955, pl. XXXIV, no. 105
		Tallet 2018, p. 347, IS 105, exp. 58
	Traduction	Gardiner et al. 1952-1955, p. 108-110, no. 105
	Commentaire	Seyfried 1981, p. 170-171, Expedition no. 21, Gardiner et. al. 1952-1955, Nr. 105
Tallet 2018, p. 188-191, IS 105, exp. 58		
82_091	Photo	Tallet 2012c, vol. II, p. 35, Doc. 052
	Fac-similé	Gardiner et al. 1952-1955, pl. XCIV, no. 511
		Tallet 2012c, vol. II, p. 35, Doc. 052
		Tallet 2018, p. 347, CCIS 052, exp. 58
	Transcription	Tallet 2012c, p. 79, Doc. 052
	Translittération	Tallet 2012c, p. 79, Doc. 052
	Traduction	Gardiner et al. 1952-1955, p. 219-220, no. 511
		Tallet 2012c, p. 79, Doc. 052
Commentaire	Tallet 2012c, p. 79-80, Doc. 052	
	Tallet 2018, p. 188-191, CCIS 052, exp. 58	
82_092	Fac-similé	Gardiner et al. 1952-1955, pl. LIV, no. 138
		Tallet 2018, p. 348, IS 138, exp. 59
	Traduction	Gardiner et al. 1952-1955, p. 138, no. 138
	Commentaire	Seyfried 1981, p. 187, Gardiner et. al. 1952-1955, Nr. 138
Tallet 2018, p. 191, IS 138, exp. 59		
82_093	Photo	Tallet 2012c, vol. II, p. 97, Doc. 158
	Fac-similé	Gardiner et al. 1952-1955, pl. XVI, no. 052
		Tallet 2012c, vol. II, p. 97, Doc. 158

82_093	Fac-similé	Tallet 2018, p. 349, IS 052, exp. 60
	Transcription	Tallet 2012c, p. 135, Doc. 158
	Translittération	Tallet 2012c, p. 135, Doc. 158
	Traduction	Gardiner et al. 1952-1955, p. 79, no. 052
		Tallet 2012c, p. 135, Doc. 158
	Commentaire	Tallet 2012c, p. 134-135, Doc. 158
Tallet 2018, p. 191-193, IS 052, exp. 60		
82_094	Fac-similé	Gardiner et al. 1952-1955, pl. LXXXVIII, no. 413
		Tallet 2018, p. 349, IS 413, exp. 60
	Traduction	Gardiner et al. 1952-1955, p. 209-210, no. 413
	Commentaire	Tallet 2018, p. 191-193, IS 413, exp. 60
82_095	Photo	Tallet 2012c, vol. II, p. 96, Doc. 157
	Fac-similé	Gardiner et al. 1952-1955, pl. XVIII, no. 051
		Tallet 2012c, vol. II, p. 96, Doc. 157
		Tallet 2018, p. 349, IS 051, exp. 60
	Transcription	Tallet 2012c, p. 133-134, Doc. 157
	Translittération	Tallet 2012c, p. 133-134, Doc. 157
	Traduction	Gardiner et al. 1952-1955, p. 78-79, no. 051
		Tallet 2012c, p. 134, Doc. 157
	Commentaire	Seyfried 1981, p. 172, Expedition no. 22, Gardiner et. al. 1952-1955, Nr. 051
		Tallet 2012c, p. 133-134, Doc. 157
Tallet 2018, p. 191-193, IS 051, exp. 60		
82_096	Photo	Tallet 2012c, vol. II, p. 94, Doc. 156
	Fac-similé	Tallet 2012c, vol. II, p. 95, Doc. 156
		Tallet 2018, p. 349, CCIS 156, exp. 60
	Transcription	Tallet 2012c, p. 131, Doc. 156
	Translittération	Tallet 2012c, p. 131, Doc. 156
	Traduction	Tallet 2012c, p. 131-132, Doc. 156
	Commentaire	Tallet 2012c, p. 130-133, Doc. 156
Tallet 2018, p. 191-193, CCIS 156, exp. 60		
82_097	Fac-similé	Gardiner et al. 1952-1955, pl. XXXV, no. 106
		Tallet 2018, p. 350, IS 106, exp. 61
	Traduction	Gardiner et al. 1952-1955, p. 110-111, no. 106
	Commentaire	Seyfried 1981, p. 172-173, Expedition no. 23, Gardiner et. al. 1952-1955, Nr. 106
		Tallet 2018, p. 193-195, IS 106, exp. 61
82_098	Photo	Tallet 2012c, vol. II, p. 47, Doc. 071
	Fac-similé	Gardiner et al. 1952-1955, pl. XCV, no. 526
		Tallet 2012c, vol. II, p. 48, Doc. 071
		Tallet 2018, p. 351, CCIS 071, exp. 62
	Transcription	Tallet 2012c, p. 87, Doc. 071
Translittération	Tallet 2012c, p. 87, Doc. 071	



82_098	Traduction	Tallet 2012c, p. 87, Doc. 071
	Commentaire	Tallet 2012c, p. 87, Doc. 071 Tallet 2018, p. 195-196, CCIS 071, exp. 62
82_099	Fac-similé	Gardiner et al. 1952-1955, pl. LIV, no. 166
		Tallet 2018, p. 352, IS 166, exp. 63
	Traduction	Gardiner et al. 1952-1955, p. 147, no. 166
	Commentaire	Tallet 2018, p. 196-197, IS 166, exp. 63
82_100	Fac-similé	Gardiner et al. 1952-1955, pl. LIII, no. 142
		Tallet 2018, p. 352, IS 142, exp. 63
	Traduction	Gardiner et al. 1952-1955, p. 141-142, no. 142
	Commentaire	Seyfried 1981, p. 173-174, Expedition no. 25, Gardiner et. al. 1952-1955, Nr. 142 Tallet 2018, p. 196-197, IS 142, exp. 63
82_101	Photo	Tallet 2012c, vol. II, p. 100, Doc. 161
	Fac-similé	Gardiner et al. 1952-1955, pl. XVII, no. 053
		Tallet 2012c, vol. II, p. 101, Doc. 161
		Tallet 2018, p. 354, CCIS 161, exp. 65
	Transcription	Tallet 2012c, p. 136-137, Doc. 161
	Translittération	Tallet 2012c, p. 137, Doc. 161
	Traduction	Gardiner et al. 1952-1955, p. 79-80, no. 053
		Tallet 2012c, p. 137-138, Doc. 161
	Commentaire	Seyfried 1981, p. 174, Expedition no. 27, Gardiner et. al. 1952-1955, Nr. 053
		Tallet 2012c, p. 136-138, Doc. 161
Tallet 2018, p. 198, CCIS 161, exp. 65		
82_102	Fac-similé	Gardiner et al. 1952-1955, pl. XXXIII, no. 107
		Tallet 2018, p. 354, IS 107, exp. 65
	Traduction	Gardiner et al. 1952-1955, p. 112, no. 107
	Commentaire	Seyfried 1981, p. 174, Expedition no. 27, Gardiner et. al. 1952-1955, Nr. 107
Tallet 2018, p. 198, IS 107, exp. 65		
82_103	Photo	Tallet 2012c, vol. II, p. 102, Doc. 162
	Fac-similé	Gardiner et al. 1952-1955, pl. XVIII, no. 054
		Tallet 2012c, vol. II, p. 102, Doc. 162
		Tallet 2018, p. 355, CCIS 162, exp. 66
	Transcription	Tallet 2012c, p. 139, Doc. 162
	Translittération	Tallet 2012c, p. 139, Doc. 162
	Traduction	Gardiner et al. 1952-1955, p. 80, no. 054
		Tallet 2012c, p. 139, Doc. 162
	Commentaire	Seyfried 1981, p. 174-176, Expedition no. 28, Gardiner et. al. 1952-1955, Nr. 054
		Tallet 2012c, p. 139-140, Doc. 162
Tallet 2018, p. 199-200, CCIS 162, exp. 66		

82_104	Fac-similé	Gardiner et al. 1952-1955, pl. XXXIII, no. 108
		Tallet 2018, p. 355, IS 108, exp. 66
	Traduction	Gardiner et al. 1952-1955, p. 112, no. 108
	Commentaire	Seyfried 1981, p. 174-176, Expedition no. 28, Gardiner et. al. 1952-1955, Nr. 108
Tallet 2018, p. 199-200, IS 108, exp. 66		
82_105	Fac-similé	Gardiner et al. 1952-1955, pl. XXXIII, no. 109
		Tallet 2018, p. 355, IS 109, exp. 66
	Traduction	Gardiner et al. 1952-1955, p. 112, no. 109
	Commentaire	Seyfried 1981, p. 174-176, Expedition no. 28, Gardiner et. al. 1952-1955, Nr. 109
Tallet 2018, p. 199-200, IS 109, exp. 66		
82_106	Fac-similé	Gardiner et al. 1952-1955, pl. XXXVA, no. 110
		Tallet 2018, p. 356, IS 110, exp. 66
	Traduction	Gardiner et al. 1952-1955, p. 112-113, no. 110
	Commentaire	Seyfried 1981, p. 174-176, Expedition no. 28, Gardiner et. al. 1952-1955, Nr. 110
Tallet 2018, p. 199-200, IS 110, exp. 66		
82_107	Fac-similé	Gardiner et al. 1952-1955, pl. XLVII, no. 124
		Tallet 2018, p. 356, IS 124, exp. 66
	Traduction	Gardiner et al. 1952-1955, p. 129-130, no. 124
	Commentaire	Seyfried 1981, p. 174-176, Expedition no. 28, Gardiner et. al. 1952-1955, Nr. 124
Tallet 2018, p. 199-200, IS 124, exp. 66		
82_108	Fac-similé	Gardiner et al. 1952-1955, pl. LXXXVI, no. 414
		Tallet 2018, p. 355, IS 414, exp. 66
	Traduction	Gardiner et al. 1952-1955, p. 210, no. 414
	Commentaire	Seyfried 1981, p. 174-176, Expedition no. 28, Gardiner et. al. 1952-1955, Nr. 414
Tallet 2018, p. 199-200, IS 414, exp. 66		
82_109	Fac-similé	Gardiner et al. 1952-1955, pl. XXXII, no. 111
	Traduction	Gardiner et al. 1952-1955, p. 113, no. 111
82_110	Fac-similé	Gardiner et al. 1952-1955, pl. XL, no. 132
	Traduction	Gardiner et al. 1952-1955, p. 134, no. 132
82_111	Fac-similé	Gardiner et al. 1952-1955, pl. LXXXIII, no. 409
		Tallet 2018, p. 349, IS 409, exp. 60
	Traduction	Gardiner et al. 1952-1955, p. 207-208, no. 409
	Commentaire	Seyfried 1981, p. 172, Expedition no. 22-24, Gardiner et. al. 1952-1955, Nr. 409
Tallet 2018, p. 191-193, 195-196, IS 409, exp. 60/62		
82_112	Fac-similé	Gardiner et al. 1952-1955, pl. XL, no. 117
	Traduction	Gardiner et al. 1952-1955, p. 121, no. 117

82_112	Commentaire	Seyfried 1981, p. 180, Expedition no. 33, Gardiner et. al. 1952-1955, Nr. 117
82_113	Photo	Tallet 2012c, vol. II, p. 98, Doc. 159
	Fac-similé	Tallet 2012c, vol. II, p. 98, Doc. 159
	Commentaire	Tallet 2012c, p. 135, Doc. 159
82_114	Photo	Tallet 2012c, vol. II, p. 99, Doc. 160
	Fac-similé	Tallet 2012c, vol. II, p. 99, Doc. 160
	Commentaire	Tallet 2012c, p. 135-136, Doc. 160
82_115	Fac-similé	Gardiner et al. 1952-1955, pl. XXXVI, no. 118
		Tallet 2018, p. 357, IS 118, exp. 67
	Traduction	Gardiner et al. 1952-1955, p. 122, no. 118
	Commentaire	Seyfried 1981, p. 180, Expedition no. 34, Gardiner et. al. 1952-1955, Nr. 118
		Tallet 2018, p. 200, IS 118, exp. 67
82_116	Fac-similé	Gardiner et al. 1952-1955, pl. XVIII, no. 057
		Tallet 2012c, vol. II, p. 104, Doc. 170
		Tallet 2018, p. 358, IS 057, exp. 68
	Transcription	Tallet 2012c, p. 142, Doc. 170
	Translittération	Tallet 2012c, p. 142, Doc. 170
	Traduction	Gardiner et al. 1952-1955, p. 81, no. 057
		Tallet 2012c, p. 142, Doc. 170
	Commentaire	Seyfried 1981, p. 180-181, Expedition no. 35, Gardiner et. al. 1952-1955, Nr. 057
		Tallet 2012c, p. 141-142, Doc. 170
		Tallet 2018, p. 201-202, IS 057, exp. 68
82_117	Fac-similé	Gardiner et al. 1952-1955, pl. XLII, no. 119
		Tallet 2018, p. 358, IS 119, exp. 68
	Traduction	Gardiner et al. 1952-1955, p. 122, no. 119
	Commentaire	Seyfried 1981, p. 180-181, Expedition no. 35, Gardiner et. al. 1952-1955, Nr. 119
		Tallet 2018, p. 201-202, IS 119, exp. 68
82_118	Fac-similé	Gardiner et al. 1952-1955, pl. XLIII, no. 120
		Lepsius 1849-1859, vol. II, pl. 114r
		Tallet 2018, p. 359, IS 120, exp. 68
	Traduction	Gardiner et al. 1952-1955, p. 122-124, no. 120
	Commentaire	Seyfried 1981, p. 180-181, Expedition no. 35, Gardiner et. al. 1952-1955, Nr. 120
		Tallet 2018, p. 201-202, IS 120, exp. 68
82_119	Fac-similé	Gardiner et al. 1952-1955, pl. XLVI, no. 123
		Tallet 2018, p. 360, IS 123, exp. 68
	Traduction	Gardiner et al. 1952-1955, p. 127-129, no. 123
	Commentaire	Seyfried 1981, p. 180-181, Expedition no. 35-37, Gardiner et. al. 1952-1955, Nr. 123

82_119	Commentaire	Tallet 2018, p. 201-202, IS 123, exp. 68
82_120	Fac-similé	Gardiner et al. 1952-1955, pl. LXXXIV, no. 407
		Tallet 2018, p. 358, IS 407, exp. 68
	Traduction	Gardiner et al. 1952-1955, p. 207, no. 407
	Commentaire	Seyfried 1981, p. 180-181, Expedition no. 35-37, Gardiner et. al. 1952-1955, Nr. 407
Tallet 2018, p. 201-202, IS 407, exp. 68		
82_121	Fac-similé	Gardiner et al. 1952-1955, pl. LXXXVI, no. 408
		Tallet 2018, p. 358, IS 408, exp. 68
	Traduction	Gardiner et al. 1952-1955, p. 207, no. 408
	Commentaire	Seyfried 1981, p. 180-181, Expedition no. 35-37, Gardiner et. al. 1952-1955, Nr. 408
Tallet 2018, p. 201-202, IS 408, exp. 68		
82_122	Fac-similé	Gardiner et al. 1952-1955, pl. XLVIII, no. 121
		Tallet 2018, p. 361, IS 121, exp. 69
	Traduction	Gardiner et al. 1952-1955, p. 124-125, no. 121
	Commentaire	Seyfried 1981, p. 182, Expedition no. 36, Gardiner et. al. 1952-1955, Nr. 121
Tallet 2018, p. 203, IS 121, exp. 69		
82_123	Fac-similé	Gardiner et al. 1952-1955, II, p. 126, fig. 9-10, no. 122
		Gardiner et al. 1952-1955, pl. XLV, no. 122
		Lepsius 1849-1859, vol. II, pl. 144p
		Tallet 2018, p. 362, IS 122, exp. 70
	Traduction	Gardiner et al. 1952-1955, p. 125-127, no. 122
	Commentaire	Seyfried 1981, p. 182, Expedition no. 37, Gardiner et. al. 1952-1955, Nr. 122
Tallet 2018, p. 203-204, IS 122, exp. 70		
82_124	Fac-similé	Gardiner et al. 1952-1955, pl. XLVII, no. 125
	Traduction	Gardiner et al. 1952-1955, p. 130-131, no. 125
82_125	Fac-similé	Gardiner et al. 1952-1955, pl. XLI, no. 126
	Traduction	Gardiner et al. 1952-1955, p. 131, no. 126
82_126	Fac-similé	Gardiner et al. 1952-1955, pl. XLVIII, no. 127
	Traduction	Gardiner et al. 1952-1955, p. 131-132, no. 127
82_127	Fac-similé	Gardiner et al. 1952-1955, pl. XLIVA, no. 128
	Traduction	Gardiner et al. 1952-1955, p. 132, no. 128
82_128	Fac-similé	Gardiner et al. 1952-1955, pl. XLIVA, no. 129
	Traduction	Gardiner et al. 1952-1955, p. 132-133, no. 129
82_129	Fac-similé	Gardiner et al. 1952-1955, pl. XL, no. 130
	Traduction	Gardiner et al. 1952-1955, p. 133, no. 130
82_130	Photo	Tallet 2012c, vol. II, p. 120, Doc. 192
	Fac-similé	Tallet 2012c, vol. II, p. 120, Doc. 192
	Transcription	Tallet 2012c, p. 172, Doc. 192
	Translittération	Tallet 2012c, p. 172, Doc. 192

82_130	Traduction	Tallet 2012c, p. 172, Doc. 192
	Commentaire	Tallet 2012c, p. 172, Doc. 192
82_131	Photo	Tallet 2012c, vol. II, p. 121, Doc. 193
	Fac-similé	Tallet 2012c, vol. II, p. 122, Doc. 193
	Transcription	Tallet 2012c, p. 172, Doc. 193
	Commentaire	Tallet 2012c, p. 172-173, Doc. 193
82_132	Photo	Tallet 2012c, vol. II, p. 123, Doc. 194
	Fac-similé	Tallet 2012c, vol. II, p. 123, Doc. 194
	Transcription	Tallet 2012c, p. 173, Doc. 194
	Translittération	Tallet 2012c, p. 173, Doc. 194
	Traduction	Tallet 2012c, p. 174, Doc. 194
	Commentaire	Tallet 2012c, p. 173-174, Doc. 194
82_133	Fac-similé	Gardiner et al. 1952-1955, pl. LXXXIII, no. 403
		Tallet 2018, p. 314, 332, IS 403, exp. 29/45
	Traduction	Gardiner et al. 1952-1955, p. 204, no. 403
	Commentaire	Seyfried 1981, p. 187, Gardiner et. al. 1952-1955, Nr. 403 Tallet 2018, p. 143-145, 169-172, IS 403, exp. 29/45
82_134	Fac-similé	Gardiner et al. 1952-1955, pl. LV, no. 133
	Traduction	Gardiner et al. 1952-1955, p. 134, no. 133
82_135	Fac-similé	Gardiner et al. 1952-1955, pl. XLIVA, no. 134
	Traduction	Gardiner et al. 1952-1955, p. 134-135, no. 134
82_136	Fac-similé	Gardiner et al. 1952-1955, pl. LI, no. 145
	Traduction	Gardiner et al. 1952-1955, p. 143, no. 145
82_137	Fac-similé	Gardiner et al. 1952-1955, pl. XLIIA, no. 147
	Traduction	Gardiner et al. 1952-1955, p. 144, no. 147
82_138	Fac-similé	Gardiner et al. 1952-1955, pl. XLI, no. 149
	Traduction	Gardiner et al. 1952-1955, p. 144, no. 149
82_139	Fac-similé	Gardiner et al. 1952-1955, pl. XLIVA, no. 152
	Traduction	Gardiner et al. 1952-1955, p. 145, no. 152
82_140	Fac-similé	Gardiner et al. 1952-1955, pl. XL, no. 154
	Traduction	Gardiner et al. 1952-1955, p. 145, no. 154
82_141	Fac-similé	Gardiner et al. 1952-1955, pl. XLII, no. 155
	Traduction	Gardiner et al. 1952-1955, p. 145, no. 155
82_142	Fac-similé	Gardiner et al. 1952-1955, pl. XLII, no. 156
	Traduction	Gardiner et al. 1952-1955, p. 146, no. 156
82_143	Fac-similé	Gardiner et al. 1952-1955, pl. XLII, no. 157
	Traduction	Gardiner et al. 1952-1955, p. 146, no. 157
82_144	Fac-similé	Gardiner et al. 1952-1955, pl. XLIVA, no. 158
	Traduction	Gardiner et al. 1952-1955, p. 146, no. 158
82_145	Fac-similé	Gardiner et al. 1952-1955, pl. XLIVA, no. 159
	Traduction	Gardiner et al. 1952-1955, p. 146, no. 159
82_146	Fac-similé	Gardiner et al. 1952-1955, pl. XLVIII, no. 161
	Traduction	Gardiner et al. 1952-1955, p. 147, no. 161

82_147	Fac-similé	Gardiner et al. 1952-1955, pl. XLVIII, no. 162
	Traduction	Gardiner et al. 1952-1955, p. 147, no. 162
82_148	Fac-similé	Gardiner et al. 1952-1955, pl. LI, no. 163
	Traduction	Gardiner et al. 1952-1955, p. 147, no. 163
82_149	Fac-similé	Gardiner et al. 1952-1955, pl. LIV, no. 165
	Traduction	Gardiner et al. 1952-1955, p. 147, no. 165
82_150	Fac-similé	Gardiner et al. 1952-1955, pl. LIV, no. 167
	Traduction	Gardiner et al. 1952-1955, p. 148, no. 167
82_151	Fac-similé	Gardiner et al. 1952-1955, pl. LV, no. 168
	Traduction	Gardiner et al. 1952-1955, p. 148, no. 168
82_152	Fac-similé	Gardiner et al. 1952-1955, pl. LV, no. 169
	Traduction	Gardiner et al. 1952-1955, p. 148, no. 169
82_153	Fac-similé	Gardiner et al. 1952-1955, pl. LXXX, no. 325
	Traduction	Gardiner et al. 1952-1955, p. 199, no. 325
82_154	Fac-similé	Gardiner et al. 1952-1955, pl. LXXX, no. 326
	Traduction	Gardiner et al. 1952-1955, p. 199, no. 326
82_155	Fac-similé	Gardiner et al. 1952-1955, pl. LXXXI, no. 331
	Traduction	Gardiner et al. 1952-1955, p. 200, no. 331
82_156	Fac-similé	Gardiner et al. 1952-1955, pl. LXXXII, no. 345
	Traduction	Gardiner et al. 1952-1955, p. 202, no. 345
82_157	Fac-similé	Gardiner et al. 1952-1955, ed. 1917, pl. LXXXII, no. 346
	Commentaire	Gardiner et al. 1952-1955, p. 202, no. 346
82_158	Fac-similé	Gardiner et al. 1952-1955, ed. 1917, pl. LXXXIII, no. 347
	Commentaire	Gardiner et al. 1952-1955, p. 202, no. 347
82_159	Fac-similé	Gardiner et al. 1952-1955, ed. 1917, pl. LXXXIII, no. 349
	Commentaire	Gardiner et al. 1952-1955, p. 202, no. 349
82_160	Fac-similé	Gardiner et al. 1952-1955, ed. 1917, pl. LXXXIII, no. 350
	Commentaire	Gardiner et al. 1952-1955, p. 202, no. 350
82_161	Fac-similé	Gardiner et al. 1952-1955, ed. 1917, pl. LXXXIII, no. 351
	Commentaire	Gardiner et al. 1952-1955, p. 202, no. 351
82_162	Fac-similé	Gardiner et al. 1952-1955, ed. 1917, pl. LXXXIII, no. 352
	Commentaire	Gardiner et al. 1952-1955, p. 202, no. 352
82_163	Fac-similé	Gardiner et al. 1952-1955, ed. 1917, pl. LXXXIII, no. 353
	Commentaire	Gardiner et al. 1952-1955, p. 202, no. 353
82_164	Fac-similé	Gardiner et al. 1952-1955, ed. 1917, pl. LXXXIII, no. 354
	Commentaire	Gardiner et al. 1952-1955, p. 202, no. 354
82_165	Fac-similé	Gardiner et al. 1952-1955, ed. 1917, pl. LXXXIII, no. 355
	Commentaire	Gardiner et al. 1952-1955, p. 202, no. 355
82_166	Fac-similé	Gardiner et al. 1952-1955, pl. LXXXVI, no. 411
	Traduction	Gardiner et al. 1952-1955, p. 208, no. 411
82_167	Fac-similé	Gardiner et al. 1952-1955, pl. LXXXVI, no. 415
	Traduction	Gardiner et al. 1952-1955, p. 210, no. 415
82_168	Fac-similé	Gardiner et al. 1952-1955, pl. LXXXVI, no. 416

82_168	Traduction	Gardiner et al. 1952-1955, p. 210-211, no. 416
82_169	Fac-similé	Gardiner et al. 1952-1955, pl. LXXXVIII, no. 418
	Traduction	Gardiner et al. 1952-1955, p. 211, no. 418
82_170	Fac-similé	Gardiner et al. 1952-1955, pl. LXXXVIII, no. 419
	Traduction	Gardiner et al. 1952-1955, p. 211, no. 419
82_171	Fac-similé	Gardiner et al. 1952-1955, pl. LXXXVIII, no. 420
	Traduction	Gardiner et al. 1952-1955, p. 212, no. 420
82_172	Fac-similé	Gardiner et al. 1952-1955, pl. LXXXVI, no. 429
	Traduction	Gardiner et al. 1952-1955, p. 214, no. 429
82_173	Fac-similé	Gardiner et al. 1952-1955, pl. LXXXVIII, no. 430
	Traduction	Gardiner et al. 1952-1955, p. 214, no. 430
82_174	Fac-similé	Gardiner et al. 1952-1955, p. 215, fig. 20, no. 432
	Traduction	Gardiner et al. 1952-1955, p. 215-216, no. 432
82_175	Fac-similé	Gardiner et al. 1952-1955, pl. XCIV, no. 527
	Traduction	Gardiner et al. 1952-1955, p. 222, no. 527
82_176	Fac-similé	Gardiner et al. 1952-1955, pl. XL, no. 135
	Traduction	Gardiner et al. 1952-1955, p. 135, no. 135
	Commentaire	Seyfried 1981, p. 187, Gardiner et. al. 1952-1955, Nr. 135
82_177	Fac-similé	Gardiner et al. 1952-1955, pl. LI, no. 140
	Traduction	Gardiner et al. 1952-1955, p. 138-139, no. 140
	Commentaire	Seyfried 1981, p. 187, Gardiner et. al. 1952-1955, Nr. 140
82_178	Photo	Tallet 2012c, vol. II, p. 31, Doc. 046
	Fac-similé	Gardiner et al. 1952-1955, pl. XCV, no. 515
		Tallet 2012c, vol. II, p. 32, Doc. 046
	Transcription	Tallet 2012c, p. 76, Doc. 046
	Translittération	Tallet 2012c, p. 76, Doc. 046
	Traduction	Gardiner et al. 1952-1955, p. 220, no. 515
		Tallet 2012c, p. 76, Doc. 046
Commentaire	Tallet 2012c, p. 76, Doc. 046	
82_179	Photo	Tallet 2012c, vol. II, p. 33, Doc. 047
	Fac-similé	Gardiner et al. 1952-1955, pl. XCIV, no. 514
		Tallet 2012c, vol. II, p. 33, Doc. 047
	Transcription	Tallet 2012c, p. 76, Doc. 047
	Translittération	Tallet 2012c, p. 76, Doc. 047
	Traduction	Gardiner et al. 1952-1955, p. 220, no. 514
		Tallet 2012c, p. 76, Doc. 047
Commentaire	Tallet 2012c, p. 76-77, Doc. 047	
82_180	Photo	Tallet 2012c, vol. II, p. 33, Doc. 048
	Fac-similé	Gardiner et al. 1952-1955, pl. XCIV, no. 513
		Tallet 2012c, vol. II, p. 33, Doc. 048
	Transcription	Tallet 2012c, p. 77, Doc. 048
	Translittération	Tallet 2012c, p. 77, Doc. 048
Traduction	Gardiner et al. 1952-1955, p. 220, no. 513	

82_180	Traduction	Tallet 2012c, p. 77, Doc. 048
	Commentaire	Tallet 2012c, p. 77, Doc. 048
82_181	Photo	Tallet 2012c, vol. II, p. 33, Doc. 049
	Fac-similé	Gardiner et al. 1952-1955, pl. XCIV, no. 513
		Tallet 2012c, vol. II, p. 33, Doc. 049
	Transcription	Tallet 2012c, p. 77, Doc. 049
	Translittération	Tallet 2012c, p. 77, Doc. 049
	Traduction	Gardiner et al. 1952-1955, p. 220, no. 513
		Tallet 2012c, p. 77, Doc. 049
Commentaire	Tallet 2012c, p. 77, Doc. 049	
82_182	Photo	Tallet 2012c, vol. II, p. 34, Doc. 050
	Fac-similé	Gardiner et al. 1952-1955, pl. XCIV, no. 512
		Tallet 2012c, vol. II, p. 34, Doc. 050
	Transcription	Tallet 2012c, p. 78, Doc. 050
	Translittération	Tallet 2012c, p. 78, Doc. 050
	Traduction	Gardiner et al. 1952-1955, p. 220, no. 512
		Tallet 2012c, p. 78, Doc. 050
Commentaire	Tallet 2012c, p. 78, Doc. 050	
82_183	Photo	Tallet 2012c, vol. II, p. 36, Doc. 053
	Fac-similé	Gardiner et al. 1952-1955, pl. XCIV, no. 517
		Tallet 2012c, vol. II, p. 36, Doc. 053
	Transcription	Tallet 2012c, p. 80, Doc. 053
	Translittération	Tallet 2012c, p. 80, Doc. 053
	Traduction	Gardiner et al. 1952-1955, p. 220, no. 517
		Tallet 2012c, p. 80, Doc. 053
Commentaire	Tallet 2012c, p. 80, Doc. 053	
82_184	Photo	Tallet 2012c, vol. II, p. 38, Doc. 055
	Fac-similé	Gardiner et al. 1952-1955, pl. XCIII, no. 509
		Tallet 2012c, vol. II, p. 38, Doc. 055
	Transcription	Tallet 2012c, p. 80, Doc. 055
	Translittération	Tallet 2012c, p. 80, Doc. 055
	Traduction	Gardiner et al. 1952-1955, p. 219, no. 509
		Tallet 2012c, p. 80, Doc. 055
Commentaire	Tallet 2012c, p. 80, Doc. 055	
82_185	Photo	Tallet 2012c, vol. II, p. 38, Doc. 056
	Fac-similé	Gardiner et al. 1952-1955, pl. XCIII, no. 508
		Tallet 2012c, vol. II, p. 38, Doc. 056
	Transcription	Tallet 2012c, p. 81, Doc. 056
	Translittération	Tallet 2012c, p. 81, Doc. 056
	Traduction	Gardiner et al. 1952-1955, p. 219, no. 508
		Tallet 2012c, p. 81, Doc. 056
Commentaire	Tallet 2012c, p. 81, Doc. 056	
82_186	Photo	Tallet 2012c, vol. II, p. 39, Doc. 057



82_186	Fac-similé	Gardiner et al. 1952-1955, pl. XCIII, no. 506
		Tallet 2012c, vol. II, p. 39, Doc. 057
	Transcription	Tallet 2012c, p. 81, Doc. 057
	Translittération	Tallet 2012c, p. 81, Doc. 057
	Traduction	Gardiner et al. 1952-1955, p. 219, no. 506
		Tallet 2012c, p. 81, Doc. 057
Commentaire	Tallet 2012c, p. 81, Doc. 057	
82_187	Photo	Tallet 2012c, vol. II, p. 40, Doc. 058
	Fac-similé	Gardiner et al. 1952-1955, pl. XCIII, no. 507
		Tallet 2012c, vol. II, p. 40, Doc. 058
	Transcription	Tallet 2012c, p. 82, Doc. 058
	Translittération	Tallet 2012c, p. 82, Doc. 058
	Traduction	Gardiner et al. 1952-1955, p. 219, no. 507
		Tallet 2012c, p. 82, Doc. 058
Commentaire	Tallet 2012c, p. 81-82, Doc. 058	
82_188	Photo	Tallet 2012c, vol. II, p. 41, Doc. 061
	Fac-similé	Gardiner et al. 1952-1955, pl. XCIII, no. 505
		Tallet 2012c, vol. II, p. 41, Doc. 061
	Transcription	Tallet 2012c, p. 83, Doc. 061
	Translittération	Tallet 2012c, p. 83, Doc. 061
	Traduction	Gardiner et al. 1952-1955, p. 218, no. 505
		Tallet 2012c, p. 83, Doc. 061
Commentaire	Tallet 2012c, p. 83, Doc. 061	
82_189	Photo	Tallet 2012c, vol. II, p. 41, Doc. 062
	Fac-similé	Gardiner et al. 1952-1955, pl. XCIII, no. 504
		Tallet 2012c, vol. II, p. 41, Doc. 062
	Transcription	Tallet 2012c, p. 83, Doc. 062
	Translittération	Tallet 2012c, p. 83, Doc. 062
	Traduction	Gardiner et al. 1952-1955, p. 218, no. 504
		Tallet 2012c, p. 83, Doc. 062
Commentaire	Tallet 2012c, p. 83, Doc. 062	
82_190	Photo	Tallet 2012c, vol. II, p. 45, Doc. 068
	Fac-similé	Gardiner et al. 1952-1955, pl. XCV, no. 526
		Tallet 2012c, vol. II, p. 46, Doc. 068
	Transcription	Tallet 2012c, p. 86, Doc. 068
	Translittération	Tallet 2012c, p. 86, Doc. 068
	Traduction	Gardiner et al. 1952-1955, p. 222, no. 526
		Tallet 2012c, p. 86, Doc. 068
Commentaire	Tallet 2012c, p. 86, Doc. 068	
82_191	Photo	Tallet 2012c, vol. II, p. 51, Doc. 085
	Fac-similé	Tallet 2012c, vol. II, p. 51, Doc. 085
	Transcription	Tallet 2012c, p. 89, Doc. 085
	Translittération	Tallet 2012c, p. 89, Doc. 085

82_191	Traduction	Tallet 2012c, p. 89, Doc. 085
	Commentaire	Tallet 2012c, p. 89, Doc. 085
82_192	Photo	Tallet 2012c, vol. II, p. 52, Doc. 086
	Fac-similé	Tallet 2012c, vol. II, p. 52, Doc. 086
	Transcription	Tallet 2012c, p. 90, Doc. 086
	Translittération	Tallet 2012c, p. 90, Doc. 086
	Traduction	Tallet 2012c, p. 90, Doc. 086
	Commentaire	Tallet 2012c, p. 90, Doc. 086
82_193	Photo	Tallet 2012c, vol. II, p. 54, Doc. 089
	Fac-similé	Gardiner et al. 1952-1955, pl. XCVI, no. 523
		Tallet 2012c, vol. II, p. 54, Doc. 089
	Transcription	Tallet 2012c, p. 91, Doc. 089
	Translittération	Tallet 2012c, p. 91, Doc. 089
	Traduction	Gardiner et al. 1952-1955, p. 221, no. 523
Tallet 2012c, p. 91, Doc. 089		
Commentaire	Tallet 2012c, p. 91, Doc. 089	
82_194	Photo	Tallet 2012c, vol. II, p. 55, Doc. 090
	Fac-similé	Gardiner et al. 1952-1955, pl. XCVI, no. 522
		Tallet 2012c, vol. II, p. 55, Doc. 090
	Transcription	Tallet 2012c, p. 92, Doc. 090
	Translittération	Tallet 2012c, p. 92, Doc. 090
	Traduction	Gardiner et al. 1952-1955, p. 221, no. 522
Tallet 2012c, p. 92, Doc. 090		
Commentaire	Tallet 2012c, p. 91-92, Doc. 090	
82_195	Photo	Tallet 2012c, vol. II, p. 56, Doc. 092
	Fac-similé	Tallet 2012c, vol. II, p. 56, Doc. 092
	Transcription	Tallet 2012c, p. 92, Doc. 092
	Translittération	Tallet 2012c, p. 92, Doc. 092
	Traduction	Tallet 2012c, p. 92, Doc. 092
	Commentaire	Tallet 2012c, p. 92, Doc. 092
82_196	Photo	Tallet 2012c, vol. II, p. 56, Doc. 093
	Fac-similé	Tallet 2012c, vol. II, p. 56, Doc. 093
	Transcription	Tallet 2012c, p. 93, Doc. 093
	Translittération	Tallet 2012c, p. 93, Doc. 093
	Traduction	Tallet 2012c, p. 93, Doc. 093
	Commentaire	Tallet 2012c, p. 93, Doc. 093
82_197	Photo	Tallet 2012c, vol. II, p. 59, Doc. 100
	Fac-similé	Tallet 2012c, vol. II, p. 59, Doc. 100
	Transcription	Tallet 2012c, p. 94, Doc. 100
	Translittération	Tallet 2012c, p. 94, Doc. 100
	Traduction	Tallet 2012c, p. 94, Doc. 100
	Commentaire	Tallet 2012c, p. 94, Doc. 100
82_198	Photo	Tallet 2012c, vol. II, p. 63, Doc. 106

82_198	Fac-similé	Tallet 2012c, vol. II, p. 63, Doc. 106
	Transcription	Tallet 2012c, p. 96, Doc. 106
	Translittération	Tallet 2012c, p. 96, Doc. 106
	Traduction	Tallet 2012c, p. 96, Doc. 106
	Commentaire	Tallet 2012c, p. 95-96, Doc. 106
82_199	Photo	Tallet 2012c, vol. II, p. 67, Doc. 110
	Fac-similé	Gardiner et al. 1952-1955, pl. XCIII, no. 501
		Tallet 2012c, vol. II, p. 68, Doc. 110
	Transcription	Tallet 2012c, p. 96, Doc. 110
	Translittération	Tallet 2012c, p. 96, Doc. 110
	Traduction	Gardiner et al. 1952-1955, p. 218, no. 501
Tallet 2012c, p. 96, Doc. 110		
Commentaire	Tallet 2012c, p. 96-97, Doc. 110	
82_200	Fac-similé	Tallet 2012c, vol. II, p. 74, Doc. 121
	Transcription	Tallet 2012c, p. 98, Doc. 121
	Translittération	Tallet 2012c, p. 98, Doc. 121
	Commentaire	Tallet 2012c, p. 98, Doc. 121
82_201	Photo	Tallet 2012c, vol. II, p. 77, Doc. 138
	Fac-similé	Tallet 2012c, vol. II, p. 77, Doc. 138
	Transcription	Tallet 2012c, p. 100, Doc. 138
	Translittération	Tallet 2012c, p. 100, Doc. 138
	Commentaire	Tallet 2012c, p. 100, Doc. 138
82_202	Photo	Tallet 2012c, vol. II, p. 81, Doc. 144
	Fac-similé	Tallet 2012c, vol. II, p. 81, Doc. 144
	Transcription	Tallet 2012c, p. 113, Doc. 144
	Translittération	Tallet 2012c, p. 113, Doc. 144
	Traduction	Tallet 2012c, p. 113, Doc. 144
	Commentaire	Tallet 2012c, p. 112-113, Doc. 144
82_203	Photo	Tallet 2012c, vol. II, p. 81, Doc. 145
	Fac-similé	Tallet 2012c, vol. II, p. 81, Doc. 145
	Transcription	Tallet 2012c, p. 113, Doc. 145
	Translittération	Tallet 2012c, p. 113, Doc. 145
	Traduction	Tallet 2012c, p. 113, Doc. 145
	Commentaire	Tallet 2012c, p. 113-114, Doc. 145
82_204	Photo	Tallet 2012c, vol. II, p. 104, Doc. 169
	Fac-similé	Tallet 2012c, vol. II, p. 104, Doc. 169
	Transcription	Tallet 2012c, p. 141, Doc. 169
	Translittération	Tallet 2012c, p. 141, Doc. 169
	Traduction	Tallet 2012c, p. 141, Doc. 169
	Commentaire	Tallet 2012c, p. 141, Doc. 169
82_205	Photo	Tallet 2012c, vol. II, p. 113, Doc. 181
	Fac-similé	Tallet 2012c, vol. II, p. 114, Doc. 181
	Commentaire	Tallet 2012c, p. 150, Doc. 181

82_206	Traduction	Gardiner et al. 1952-1955, p. 149, no. 171
82_207	Traduction	Gardiner et al. 1952-1955, p. 149, no. 171A
	Commentaire	Tallet 2018, p. 228, IS 171A, exp. 72
82_208	Fac-similé	Gardiner et al. 1952-1955, pl. LVI, no. 173
		Tallet 2018, p. 364, IS 173, exp. 72
	Traduction	Gardiner et al. 1952-1955, p. 149, no. 173
	Commentaire	Tallet 2018, p. 228, IS 173, exp. 72
82_209	Fac-similé	Gardiner et al. 1952-1955, pl. LVI, no. 172
		Tallet 2018, p. 364, IS 172, exp. 72
	Translittération	Hikade 2001, p. 151, Nr. 001
	Traduction	Gardiner et al. 1952-1955, p. 149, no. 172
82_210	Commentaire	Tallet 2018, p. 228, IS 172, exp. 72
	Traduction	Gardiner et al. 1952-1955, p. 149-150, no. 174
82_211	Fac-similé	Gardiner et al. 1952-1955, pl. LVI, no. 175
		Tallet 2018, p. 365, IS 175, exp. 75
	Traduction	Gardiner et al. 1952-1955, p. 150-151, no. 175
	Commentaire	Tallet 2018, p. 229-230, IS 175, exp. 75
82_212	Fac-similé	Gardiner et al. 1952-1955, pl. LVII, no. 176
		Tallet 2018, p. 365, IS 176, exp. 75
	Translittération	Hikade 2001, p. 152, Nr. 002
	Traduction	Gardiner et al. 1952-1955, p. 151, no. 176
82_213	Fac-similé	Gardiner et al. 1952-1955, pl. LVIII, no. 179
		Tallet 2018, p. 366, IS 179, exp. 76
	Translittération	Hikade 2001, p. 152, Nr. 003
	Traduction	Gardiner et al. 1952-1955, p. 151-152, no. 179
	Commentaire	Tallet 2018, p. 230, IS 179, exp. 76
82_214	Fac-similé	Gardiner et al. 1952-1955, pl. LXI, no. 180
		Tallet 2018, p. 367, IS 180, exp. 77
	Translittération	Hikade 2001, p. 153-154, Nr. 005
	Traduction	Gardiner et al. 1952-1955, p. 152, no. 180
		Hikade 2001, p. 153-154, Nr. 005
	Commentaire	Hikade 2001, p. 153-154, Nr. 005
Tallet 2018, p. 231, IS 180, exp. 77		
82_215	Fac-similé	Gardiner et al. 1952-1955, pl. LVI, no. 182
		Tallet 2018, p. 369, IS 182, exp. 79
	Traduction	Gardiner et al. 1952-1955, p. 153-154, no. 182
Commentaire	Tallet 2018, p. 232-233, IS 182, exp. 79	
82_216	Fac-similé	Gardiner et al. 1952-1955, pl. LVII, no. 181
		Tallet 2018, p. 369, IS 181, exp. 79
	Translittération	Hikade 2001, p. 155-156, Nr. 007
	Traduction	Gardiner et al. 1952-1955, p. 152-153, no. 181

82_216	Traduction	Hikade 2001, p. 155-156, Nr. 007
	Commentaire	Hikade 2001, p. 155-156, Nr. 007 Tallet 2018, p. 232-233, IS 181, exp. 79
82_217	Fac-similé	Gardiner et al. 1952-1955, pl. LVIII, no. 183
		Tallet 2018, p. 369, IS 183, exp. 79
	Translittération	Hikade 2001, p. 156, Nr. 008
	Traduction	Gardiner et al. 1952-1955, p. 154, no. 183
	Commentaire	Tallet 2018, p. 232-233, IS 183, exp. 79
82_218	Fac-similé	Gardiner et al. 1952-1955, pl. LVIII, no. 184
		Tallet 2018, p. 369, IS 184, exp. 79
	Translittération	Hikade 2001, p. 157-158, Nr. 009
	Traduction	Gardiner et al. 1952-1955, p. 154-155, no. 184
		Hikade 2001, p. 157-158, Nr. 009
	Commentaire	Tallet 2018, p. 232-233, IS 184, exp. 79
82_219	Fac-similé	Gardiner et al. 1952-1955, pl. LXIX, no. 257
		Tallet 2018, p. 370, IS 257, exp. 79
	Transcription	Kitchen 1975-1990, KRI, vol. II, p. 342 § 117B
	Translittération	Hikade 2001, p. 158, Nr. 010
	Traduction	Gardiner et al. 1952-1955, p. 179, no. 257
	Commentaire	Tallet 2018, p. 232-233, IS 257, exp. 79
82_220	Fac-similé	Gardiner et al. 1952-1955, pl. LXII, no. 191
		Tallet 2018, p. 370, IS 191, exp. 79
	Translittération	Hikade 2001, p. 162-163, Nr. 013
	Traduction	Gardiner et al. 1952-1955, p. 156-157, no. 191
		Hikade 2001, p. 162-163, Nr. 013
	Commentaire	Hikade 2001, p. 162-163, Nr. 013
Tallet 2018, p. 232-233, IS 191, exp. 79		
82_221	Fac-similé	Gardiner et al. 1952-1955, pl. LXXI, no. 258
		Tallet 2018, p. 370, IS 258, exp. 79
	Transcription	Kitchen 1975-1990, KRI, vol. II, p. 342 § 117C
	Translittération	Hikade 2001, p. 174, Nr. 043
	Commentaire	Tallet 2018, p. 232-233, IS 258, exp. 79
82_222	Fac-similé	Gardiner et al. 1952-1955, pl. LVI, no. 177
	Translittération	Hikade 2001, p. 153, Nr. 004
	Traduction	Gardiner et al. 1952-1955, p. 151, no. 177
82_223	Fac-similé	Gardiner et al. 1952-1955, pl. LVIII, no. 178
	Traduction	Gardiner et al. 1952-1955, p. 151, no. 178
82_224	Fac-similé	Gardiner et al. 1952-1955, pl. LVII, no. 187
	Traduction	Gardiner et al. 1952-1955, p. 155, no. 187
82_225	Fac-similé	Gardiner et al. 1952-1955, pl. LXXXII, no. 340
	Traduction	Gardiner et al. 1952-1955, p. 201-202, no. 340
82_226	Fac-similé	Gardiner et al. 1952-1955, pl. LXIV, no. 196

82_226	Fac-similé	Lepsius 1849-1859, vol. III, pl. 029a
		Tallet 2018, p. 371, IS 196, exp. 80
	Transcription	Sethe 1907, p. 885-889, § 267
	Translittération	Hikade 2001, p. 158-160, Nr. 011
	Traduction	Gardiner et al. 1952-1955, p. 159-160, no. 196
		Hikade 2001, p. 158-160, Nr. 011
Commentaire	Hikade 2001, p. 158-160, Nr. 011	
	Tallet 2018, p. 233-234, IS 196, exp. 80	
82_227	Fac-similé	Gardiner et al. 1952-1955, pl. LXIV, no. 198
		Tallet 2018, p. 372, IS 198, exp. 81
	Translittération	Hikade 2001, p. 160-162, Nr. 012
	Traduction	Gardiner et al. 1952-1955, p. 160-161, no. 198
		Hikade 2001, p. 160-162, Nr. 012
	Commentaire	Hikade 2001, p. 160-162, Nr. 012
Tallet 2018, p. 234-235, IS 198, exp. 81		
82_228	Traduction	Gardiner et al. 1952-1955, p. 159, no. 195
	Commentaire	Tallet 2018, p. 235-236, IS 195, exp. 82
82_229	Fac-similé	Gardiner et al. 1952-1955, pl. LXIII, no. 194
		Tallet 2018, p. 373, IS 194, exp. 82
	Transcription	Sethe 1906, p. 548, § 178
	Translittération	Hikade 2001, p. 163, Nr. 014
	Traduction	Gardiner et al. 1952-1955, p. 158-159, no. 194
	Commentaire	Tallet 2018, p. 235-236, IS 194, exp. 82
82_230	Fac-similé	Gardiner et al. 1952-1955, pl. LXV, no. 199
		Tallet 2018, p. 374, IS 199, exp. 82
	Translittération	Hikade 2001, p. 164, Nr. 015
	Traduction	Gardiner et al. 1952-1955, p. 161-162, no. 199
		Hikade 2001, p. 164, Nr. 015
	Commentaire	Hikade 2001, p. 164, Nr. 015
Tallet 2018, p. 235-236, IS 199, exp. 82		
82_231	Photo	Tallet 2012c, vol. II, p. 124, Doc. 195
		Tallet 2018, p. 374, CCIS 195, exp. 82
	Transcription	Tallet 2012c, p. 175, Doc. 195
	Translittération	Hikade 2001, p. 164-165, Nr. 016
		Tallet 2012c, p. 175, Doc. 195
	Traduction	Tallet 2012c, p. 175, Doc. 195
Commentaire	Tallet 2012c, p. 175-176, Doc. 195	
	Tallet 2018, p. 235-236, CCIS 195, exp. 82	
82_232	Fac-similé	Gardiner et al. 1952-1955, pl. LXI, no. 200
	Translittération	Hikade 2001, p. 165-166, Nr. 017
	Traduction	Gardiner et al. 1952-1955, p. 162, no. 200
		Hikade 2001, p. 165-166, Nr. 017
Commentaire	Hikade 2001, p. 165-166, Nr. 017	

82_233	Photo	Tallet 2012c, vol. II, p. 125, Doc. 196
	Transcription	Tallet 2012c, p. 176, Doc. 196
	Translittération	Tallet 2012c, p. 176, Doc. 196
	Traduction	Tallet 2012c, p. 176, Doc. 196
	Commentaire	Tallet 2012c, p. 176, Doc. 196
82_234	Photo	Tallet 2012c, vol. II, p. 125, Doc. 197
	Transcription	Tallet 2012c, p. 176, Doc. 197
	Translittération	Tallet 2012c, p. 176, Doc. 197
	Traduction	Tallet 2012c, p. 176, Doc. 197
	Commentaire	Tallet 2012c, p. 176, Doc. 197
82_235	Traduction	Gardiner et al. 1952-1955, p. 155, no. 185
82_236	Fac-similé	Gardiner et al. 1952-1955, pl. LX, no. 186
	Traduction	Gardiner et al. 1952-1955, p. 155, no. 186
82_237	Fac-similé	Gardiner et al. 1952-1955, pl. LX, no. 188
	Traduction	Gardiner et al. 1952-1955, p. 155-156, no. 188
82_238	Fac-similé	Gardiner et al. 1952-1955, pl. LIX, no. 189
	Traduction	Gardiner et al. 1952-1955, p. 156, no. 189
82_239	Fac-similé	Gardiner et al. 1952-1955, pl. LIX, no. 190
	Traduction	Gardiner et al. 1952-1955, p. 156, no. 190
82_240	Fac-similé	Gardiner et al. 1952-1955, pl. LX, no. 192
	Traduction	Gardiner et al. 1952-1955, p. 157, no. 192
82_241	Traduction	Gardiner et al. 1952-1955, p. 158, no. 193
82_242	Traduction	Gardiner et al. 1952-1955, p. 160, no. 197
82_243	Fac-similé	Gardiner et al. 1952-1955, pl. LXVA, no. 201
	Traduction	Gardiner et al. 1952-1955, p. 163, no. 201
82_244	Fac-similé	Gardiner et al. 1952-1955, pl. LXII, no. 202
	Traduction	Gardiner et al. 1952-1955, p. 163, no. 202
82_245	Fac-similé	Gardiner et al. 1952-1955, pl. LXVA, no. 203
	Traduction	Gardiner et al. 1952-1955, p. 163, no. 203
82_246	Fac-similé	Gardiner et al. 1952-1955, pl. LXII, no. 204
	Traduction	Gardiner et al. 1952-1955, p. 163, no. 204
82_247	Traduction	Gardiner et al. 1952-1955, p. 163-164, no. 205
	Commentaire	Tallet 2018, p. 236, IS 205, exp. 83
82_248	Fac-similé	Gardiner et al. 1952-1955, pl. LX, no. 206
		Tallet 2018, p. 375, IS 206, exp. 83
	Traduction	Gardiner et al. 1952-1955, p. 164, no. 206
	Commentaire	Tallet 2018, p. 236, IS 206, exp. 83
82_249	Photo	Tallet 2012c, vol. II, p. 105, Doc. 171
	Fac-similé	Gardiner et al. 1952-1955, pl. XX, no. 058
		Tallet 2012c, vol. II, p. 106, Doc. 171
		Tallet 2018, p. 376, CCIS 171, exp. 84
	Transcription	Tallet 2012c, p. 143, Doc. 171
Translittération	Hikade 2001, p. 166, Nr. 019	

82_249	Translittération	Tallet 2012c, p. 143, Doc. 171	
	Traduction	Gardiner et al. 1952-1955, p. 81, no. 058 (and 058A of the 1917 edition, description of 059 of the 1917 edition)	
		Tallet 2012c, p. 143, Doc. 171	
	Commentaire	Tallet 2012c, p. 142-144, Doc. 171	
		Tallet 2018, p. 236-237, CCIS 171, exp. 84	
82_250	Photo	Tallet 2012c, vol. II, p. 107, Doc. 174	
	Fac-similé	Gardiner et al. 1952-1955, pl. XX, no. 058A (no. 058B of the 1917 edition)	
		Tallet 2012c, vol. II, p. 107, Doc. 174	
		Tallet 2018, p. 376, CCIS 174, exp. 84	
	Transcription	Tallet 2012c, p. 145, Doc. 174	
	Translittération	Hikade 2001, p. 167, Nr. 021	
		Tallet 2012c, p. 145, Doc. 174	
	Traduction	Gardiner et al. 1952-1955, p. 81, no. 058A (=old no. 058B of the 1917 edition)	
		Tallet 2012c, p. 145, Doc. 174	
	Commentaire	Tallet 2012c, p. 145, Doc. 174	
		Tallet 2018, p. 236-237, CCIS 174, exp. 84	
	82_251	Fac-similé	Gardiner et al. 1952-1955, pl. LXVII, no. 234
			Tallet 2018, p. 376, IS 234, exp. 84
Translittération		Hikade 2001, p. 167, Nr. 022	
Traduction		Gardiner et al. 1952-1955, p. 172, no. 234	
		Hikade 2001, p. 167, Nr. 022	
Commentaire	Tallet 2018, p. 236-237, IS 234, exp. 84		
82_252	Fac-similé	Gardiner et al. 1952-1955, pl. LXVII, no. 235	
		Tallet 2018, p. 376, IS 235, exp. 84	
	Translittération	Hikade 2001, p. 172-173, Nr. 037	
	Traduction	Gardiner et al. 1952-1955, p. 172, no. 235	
		Hikade 2001, p. 172-173, Nr. 037	
Commentaire	Tallet 2018, p. 236-237, IS 235, exp. 84		
82_253	Photo	Tallet 2012c, vol. II, p. 107, Doc. 173	
	Fac-similé	Tallet 2012c, vol. II, p. 107, Doc. 173	
		Tallet 2018, p. 376, CCIS 173, exp. 84	
	Commentaire	Tallet 2012c, p. 145, Doc. 173	
		Tallet 2018, p. 236-237, CCIS 173, exp. 84	
82_254	Photo	Tallet 2012c, vol. II, p. 105, Doc. 172	
	Fac-similé	Gardiner et al. 1952-1955, pl. XX, no. 058 (=no. 058A of 1917 edition)	
		Tallet 2012c, vol. II, p. 106, Doc. 172	
	Transcription	Tallet 2012c, p. 144, Doc. 172	
	Translittération	Tallet 2012c, p. 144, Doc. 172	
	Traduction	Gardiner et al. 1952-1955, p. 81, no. 058 (old 058A)	



82_254	Traduction	Tallet 2012c, p. 144, Doc. 172
	Commentaire	Tallet 2012c, p. 144, Doc. 172
		Tallet 2018, p. 237, Sšn apparaît dans CCIS 172 et non CCIS 171
82_255	Photo	Tallet 2012c, vol. II, p. 108, 110, Doc. 176
	Fac-similé	Gardiner et al. 1952-1955, pl. XIX, no. 060
		Tallet 2012c, vol. II, p. 109, Doc. 176
		Tallet 2018, p. 377, CCIS 176, exp. 85
	Transcription	Tallet 2012c, p. 146, Doc. 176
	Translittération	Hikade 2001, p. 167, Nr. 020
		Tallet 2012c, p. 146, Doc. 176
	Traduction	Gardiner et al. 1952-1955, p. 82, no. 060
		Tallet 2012c, p. 146, Doc. 176
	Commentaire	Tallet 2012c, p. 146-147, Doc. 176
Tallet 2018, p. 237-238, CCIS 176, exp. 85		
82_256	Fac-similé	Gardiner et al. 1952-1955, pl. LXII, no. 207
	Traduction	Gardiner et al. 1952-1955, p. 164, no. 207
82_257	Fac-similé	Gardiner et al. 1952-1955, pl. LVIII, no. 208
	Traduction	Gardiner et al. 1952-1955, p. 164, no. 208
82_258	Traduction	Gardiner et al. 1952-1955, p. 165, no. 209
82_259	Traduction	Gardiner et al. 1952-1955, p. 165, no. 210
	Commentaire	Tallet 2018, p. 239-241, IS 210, exp. 86
82_260	Fac-similé	Gardiner et al. 1952-1955, pl. LXVI, no. 212
		Lepsius 1849-1859, vol. III, pl. 071d
		Tallet 2018, p. 378, IS 212, exp. 86
	Traduction	Gardiner et al. 1952-1955, p. 166-167, no. 212
	Commentaire	Tallet 2018, p. 239-241, IS 212, exp. 86
82_261	Fac-similé	Gardiner et al. 1952-1955, pl. LXVI, no. 213
		Tallet 2018, p. 379, IS 213, exp. 86
	Traduction	Gardiner et al. 1952-1955, p. 167, no. 213
	Commentaire	Tallet 2018, p. 239-241, IS 213, exp. 86
82_262	Fac-similé	Gardiner et al. 1952-1955, pl. LXVA, no. 214
		Tallet 2018, p. 379, IS 214, exp. 86
	Traduction	Gardiner et al. 1952-1955, p. 167, no. 214
	Commentaire	Tallet 2018, p. 239-241, IS 214, exp. 86
82_263	Fac-similé	Gardiner et al. 1952-1955, pl. LIX, no. 215
		Tallet 2018, p. 379, IS 215, exp. 86
	Traduction	Gardiner et al. 1952-1955, p. 167, no. 215
	Commentaire	Tallet 2018, p. 239-241, IS 215, exp. 86
82_264	Fac-similé	Gardiner et al. 1952-1955, pl. LXV, no. 219
		Tallet 2018, p. 379, IS 219, exp. 86
	Traduction	Gardiner et al. 1952-1955, p. 169, no. 219
	Commentaire	Tallet 2018, p. 239-241, IS 219, exp. 86

82_265	Fac-similé	Gardiner et al. 1952-1955, pl. LXXXIX, no. 426
		Tallet 2018, p. 379, IS 426, exp. 86
	Traduction	Gardiner et al. 1952-1955, p. 213, no. 426
	Commentaire	Tallet 2018, p. 239-241, IS 426, exp. 86
82_266	Photo	Tallet 2012c, vol. II, p. 113, Doc. 180
	Fac-similé	Tallet 2012c, vol. II, p. 114, Doc. 180
		Tallet 2018, p. 379, IS 061, exp. 86
	Transcription	Tallet 2012c, p. 149-150, Doc. 180
	Translittération	Hikade 2001, p. 166, Nr. 018
		Tallet 2012c, p. 149-150, Doc. 180
	Traduction	Gardiner et al. 1952-1955, p. 82, no. 061
		Tallet 2012c, p. 149-150, Doc. 180
	Commentaire	Tallet 2012c, p. 149-150, Doc. 180
		Tallet 2018, p. 239-241, IS 061, exp. 86
82_267	Fac-similé	Gardiner et al. 1952-1955, pl. LXVI, no. 211
		Lepsius 1849-1859, vol. III, pl. 071c
		Tallet 2018, p. 378, IS 211, exp. 86
	Translittération	Hikade 2001, p. 167-169, Nr. 023
	Traduction	Gardiner et al. 1952-1955, p. 166, no. 211
		Hikade 2001, p. 167-169, Nr. 023
	Commentaire	Hikade 2001, p. 167-169, Nr. 023
Tallet 2018, p. 239-241, IS 211, exp. 86		
82_268	Fac-similé	Gardiner et al. 1952-1955, pl. LXV, no. 217
		Tallet 2018, p. 379, IS 217, exp. 86
	Translittération	Hikade 2001, p. 170, Nr. 024
	Traduction	Gardiner et al. 1952-1955, p. 168, no. 217
		Hikade 2001, p. 170, Nr. 024
	Commentaire	Tallet 2018, p. 239-241, IS 217, exp. 86
82_269	Fac-similé	Gardiner et al. 1952-1955, II, p. 168, fig. 13, no. 218
		Tallet 2018, p. 380, IS 218, exp. 86
	Translittération	Hikade 2001, p. 170, Nr. 025
	Traduction	Gardiner et al. 1952-1955, p. 168-169, no. 218
	Commentaire	Tallet 2018, p. 239-241, IS 218, exp. 86
82_270	Fac-similé	Gardiner et al. 1952-1955, pl. LXV, no. 220
		Tallet 2018, p. 379, IS 220, exp. 86
	Translittération	Hikade 2001, p. 170, Nr. 027
	Traduction	Gardiner et al. 1952-1955, p. 169, no. 220
	Commentaire	Tallet 2018, p. 239-241, IS 220, exp. 86
82_271	Fac-similé	Gardiner et al. 1952-1955, pl. LXV, no. 221
		Tallet 2018, p. 379, IS 221, exp. 86
	Translittération	Hikade 2001, p. 170-171, Nr. 028
	Traduction	Gardiner et al. 1952-1955, p. 169, no. 221
Hikade 2001, p. 170-171, Nr. 028		

82_271	Commentaire	Tallet 2018, p. 239-241, IS 221, exp. 86
82_272	Translittération	Hikade 2001, p. 171, Nr. 029
	Traduction	Gardiner et al. 1952-1955, p. 169, no. 222
	Commentaire	Tallet 2018, p. 239-241, IS 222, exp. 86
82_273	Translittération	Hikade 2001, p. 171, Nr. 030
	Traduction	Gardiner et al. 1952-1955, p. 169, no. 222
	Commentaire	Tallet 2018, p. 239-241, IS 222, exp. 86
82_274	Fac-similé	Gardiner et al. 1952-1955, pl. LXVII, LXXXIX, no. 238 and 427
		Tallet 2012c, vol. II, p. 128, Doc. 203
		Tallet 2018, p. 380, CCIS 203, exp. 86
	Transcription	Tallet 2012c, p. 180, Doc. 203
	Translittération	Hikade 2001, p. 173, Nr. 039
		Tallet 2012c, p. 180, Doc. 203
	Traduction	Gardiner et al. 1952-1955, p. 173, 213, no. 238 and 427
		Hikade 2001, p. 173, Nr. 039
		Tallet 2012c, p. 180, Doc. 203
	Commentaire	Hikade 2001, p. 173, Nr. 039
		Tallet 2012c, p. 179-180, Doc. 203
		Tallet 2018, p. 239-241, CCIS 203 (=IS238 + IS427), exp. 86
	82_275	Photo
Fac-similé		Gardiner et al. 1952-1955, pl. LXXXIX, no. 422
		Tallet 2012c, vol. II, p. 111, Doc. 178
		Tallet 2018, p. 379, CCIS 178, exp. 86
Transcription		Tallet 2012c, p. 147, Doc. 178
Translittération		Hikade 2001, p. 186, Nr. 079
		Tallet 2012c, p. 147, Doc. 178
Traduction		Gardiner et al. 1952-1955, p. 212, no. 422
Commentaire		Tallet 2012c, p. 147-148, Doc. 178
		Tallet 2018, p. 239-241, CCIS 178, exp. 86
82_276	Photo	Tallet 2012c, vol. II, p. 112, Doc. 179
	Fac-similé	Gardiner et al. 1952-1955, pl. LXXXIX, no. 423
		Tallet 2012c, vol. II, p. 111, Doc. 179
		Tallet 2018, p. 379, CCIS 179, exp. 86
	Transcription	Tallet 2012c, p. 148, Doc. 179
	Translittération	Hikade 2001, p. 186, Nr. 080
		Tallet 2012c, p. 148, Doc. 179
	Traduction	Gardiner et al. 1952-1955, p. 212, no. 423
		Tallet 2012c, p. 149, Doc. 179
	Commentaire	Tallet 2012c, p. 148-149, Doc. 179
Tallet 2018, p. 239-241, CCIS 179, exp. 86		
82_277	Photo	Tallet 2012c, vol. II, p. 53, Doc. 087
	Fac-similé	Gardiner et al. 1952-1955, pl. XCV, no. 524

82_277	Fac-similé	Tallet 2012c, vol. II, p. 53, Doc. 087
		Tallet 2018, p. 380, CCIS 087, exp. 86
	Transcription	Tallet 2012c, p. 90, Doc. 087
	Translittération	Hikade 2001, p. 187, Nr. 083
		Tallet 2012c, p. 90, Doc. 087
	Traduction	Gardiner et al. 1952-1955, p. 222, no. 524
Tallet 2012c, p. 90, Doc. 087		
Commentaire	Tallet 2012c, p. 90-91, Doc. 087	
	Tallet 2018, p. 239-241, CCIS 087, exp. 86	
82_278	Fac-similé	Tallet 2012c, vol. II, p. 127, Doc. 202
		Tallet 2018, p. 380, CCIS 202, exp. 86
	Transcription	Tallet 2012c, p. 179, Doc. 202
	Translittération	Tallet 2012c, p. 179, Doc. 202
	Traduction	Tallet 2012c, p. 179, Doc. 202
	Commentaire	Tallet 2012c, p. 179, Doc. 202
Tallet 2018, p. 239-241, CCIS 202, exp. 86		
82_279	Fac-similé	Gardiner et al. 1952-1955, pl. LXVI, no. 216
		Tallet 2018, p. 379, IS 216, exp. 86
	Traduction	Gardiner et al. 1952-1955, p. 168, no. 216
Commentaire	Tallet 2018, p. 239-241, IS 216, exp. 86	
82_280	Traduction	Gardiner et al. 1952-1955, p. 150, no. 174A
	Commentaire	Tallet 2018, p. 229, IS 174A, exp. 74
82_281	Fac-similé	Gardiner et al. 1952-1955, pl. LXVA, no. 223
	Traduction	Gardiner et al. 1952-1955, p. 170, no. 223
82_282	Fac-similé	Gardiner et al. 1952-1955, pl. LXVA, no. 224
	Traduction	Gardiner et al. 1952-1955, p. 170, no. 224
82_283	Fac-similé	Gardiner et al. 1952-1955, pl. LXVA, no. 226
	Traduction	Gardiner et al. 1952-1955, p. 170, no. 226
82_284	Fac-similé	Gardiner et al. 1952-1955, pl. LXV, no. 227
	Traduction	Gardiner et al. 1952-1955, p. 170, no. 227
82_285	Fac-similé	Gardiner et al. 1952-1955, pl. LXV, no. 228
	Traduction	Gardiner et al. 1952-1955, p. 170, no. 228
82_286	Fac-similé	Gardiner et al. 1952-1955, pl. LXVII, no. 237
	Traduction	Gardiner et al. 1952-1955, p. 173, no. 237
82_287	Fac-similé	Gardiner et al. 1952-1955, pl. LXIX, no. 241
	Traduction	Gardiner et al. 1952-1955, p. 173, no. 241
82_288	Fac-similé	Gardiner et al. 1952-1955, pl. LXXIV, no. 310
	Traduction	Gardiner et al. 1952-1955, p. 196, no. 310
82_289	Fac-similé	Gardiner et al. 1952-1955, pl. LXXVIII, no. 312
	Traduction	Gardiner et al. 1952-1955, p. 197, no. 312
82_290	Fac-similé	Gardiner et al. 1952-1955, pl. LXXVIII, no. 313
	Traduction	Gardiner et al. 1952-1955, p. 197, no. 313
82_291	Fac-similé	Gardiner et al. 1952-1955, pl. LXXIX, no. 317

82_291	Traduction	Gardiner et al. 1952-1955, p. 198, no. 317
82_292	Fac-similé	Gardiner et al. 1952-1955, pl. LXXXII, no. 318
	Traduction	Gardiner et al. 1952-1955, p. 198, no. 318
82_293	Fac-similé	Gardiner et al. 1952-1955, pl. LXXXII, no. 319
	Traduction	Gardiner et al. 1952-1955, p. 198, no. 319
82_294	Fac-similé	Gardiner et al. 1952-1955, pl. LXXIX, no. 320
	Traduction	Gardiner et al. 1952-1955, p. 198, no. 320
82_295	Fac-similé	Gardiner et al. 1952-1955, pl. LXXXI, no. 330
	Traduction	Gardiner et al. 1952-1955, p. 200, no. 330
82_296	Fac-similé	Gardiner et al. 1952-1955, pl. LXVI, no. 229
	Translittération	Hikade 2001, p. 171, Nr. 031
	Traduction	Gardiner et al. 1952-1955, p. 171, no. 229
82_297	Fac-similé	Gardiner et al. 1952-1955, pl. LXVI, no. 230
	Translittération	Hikade 2001, p. 171, Nr. 032
	Traduction	Gardiner et al. 1952-1955, p. 171, no. 230
82_298	Fac-similé	Gardiner et al. 1952-1955, pl. LXVII, no. 231
	Translittération	Hikade 2001, p. 171-172, Nr. 033
	Traduction	Gardiner et al. 1952-1955, p. 171, no. 231 Hikade 2001, p. 171-172, Nr. 033
82_299	Fac-similé	Gardiner et al. 1952-1955, pl. LXVII, no. 231A
	Translittération	Hikade 2001, p. 172, Nr. 034
	Traduction	Gardiner et al. 1952-1955, p. 171, no. 231A
82_300	Fac-similé	Gardiner et al. 1952-1955, pl. LXVII, no. 232
	Translittération	Hikade 2001, p. 172, Nr. 035
	Traduction	Gardiner et al. 1952-1955, p. 172, no. 232
82_301	Fac-similé	Gardiner et al. 1952-1955, pl. LXVII, no. 233
	Translittération	Hikade 2001, p. 172, Nr. 036
	Traduction	Gardiner et al. 1952-1955, p. 172, no. 233 Hikade 2001, p. 172, Nr. 036
82_302	Fac-similé	Gardiner et al. 1952-1955, pl. LXVII, no. 236
	Translittération	Hikade 2001, p. 173, Nr. 038
	Traduction	Gardiner et al. 1952-1955, p. 172, no. 236
82_303	Fac-similé	Gardiner et al. 1952-1955, pl. LXIX, no. 239
	Translittération	Hikade 2001, p. 174, Nr. 040
	Traduction	Gardiner et al. 1952-1955, p. 173, no. 239
82_304	Fac-similé	Gardiner et al. 1952-1955, pl. LXVIII, no. 242
	Translittération	Hikade 2001, p. 174, Nr. 041
	Traduction	Gardiner et al. 1952-1955, p. 173, no. 242
82_305	Fac-similé	Gardiner et al. 1952-1955, pl. LXVIII, no. 243
	Translittération	Hikade 2001, p. 174, Nr. 042
	Traduction	Gardiner et al. 1952-1955, p. 174, no. 243
82_306	Fac-similé	Gardiner et al. 1952-1955, pl. LXXIX, no. 315
	Translittération	Hikade 2001, p. 174, Nr. 044

82_306	Traduction	Gardiner et al. 1952-1955, p. 197, no. 315
82_307	Fac-similé	Gardiner et al. 1952-1955, pl. LXXX, no. 327
	Translittération	Hikade 2001, p. 174, Nr. 045
	Traduction	Gardiner et al. 1952-1955, p. 200, no. 327
82_308	Fac-similé	Gardiner et al. 1952-1955, pl. LXIX, no. 240
	Translittération	Hikade 2001, p. 180, Nr. 060
	Traduction	Gardiner et al. 1952-1955, p. 173, no. 240
82_309	Fac-similé	Gardiner et al. 1952-1955, pl. LXVIII, no. 244
		Tallet 2018, p. 381, IS 244, exp. 87
	Transcription	Kitchen 1975-1990, KRI, vol. I, p. 001 § 1
	Traduction	Gardiner et al. 1952-1955, p. 174, no. 244
Commentaire	Tallet 2018, p. 241, IS 244, exp. 87	
82_310	Fac-similé	Gardiner et al. 1952-1955, pl. LXIX, no. 245
		Tallet 2018, p. 381, IS 245, exp. 87
	Transcription	Kitchen 1975-1990, KRI, vol. I, p. 001 § 2
	Traduction	Gardiner et al. 1952-1955, p. 174, no. 245
Commentaire	Tallet 2018, p. 241, IS 245, exp. 87	
82_311	Fac-similé	Gardiner et al. 1952-1955, pl. LXVIII, no. 247
		Tallet 2018, p. 382, IS 247, exp. 88
	Transcription	Kitchen 1975-1990, KRI, vol. I, p. 062 § 28
	Translittération	Hikade 2001, p. 175-176, Nr. 046
	Traduction	Gardiner et al. 1952-1955, p. 175-176, no. 247
		Hikade 2001, p. 175-176, Nr. 046
Commentaire	Tallet 2018, p. 242, IS 247, exp. 88	
82_312	Traduction	Gardiner et al. 1952-1955, p. 174-175, no. 246
	Commentaire	Tallet 2018, p. 242, IS 246, exp. 88
82_313	Fac-similé	Gardiner et al. 1952-1955, pl. LXIX, no. 249
		Tallet 2018, p. 382, IS 249, exp. 88
	Traduction	Gardiner et al. 1952-1955, p. 176, no. 249
Commentaire	Tallet 2018, p. 242, IS 249, exp. 88	
82_314	Fac-similé	Gardiner et al. 1952-1955, pl. LXXI, no. 250
		Tallet 2018, p. 382, IS 250, exp. 88
	Translittération	Hikade 2001, p. 176, Nr. 047
	Traduction	Gardiner et al. 1952-1955, p. 176-177, no. 250
Commentaire	Tallet 2018, p. 242, IS 250, exp. 88	
82_315	Fac-similé	Gardiner et al. 1952-1955, pl. LXX, no. 252
		Tallet 2018, p. 383, IS 252, exp. 89
	Transcription	Kitchen 1975-1990, KRI, vol. II, p. 339 § 110
	Translittération	Hikade 2001, p. 176, Nr. 048
	Traduction	Gardiner et al. 1952-1955, p. 177-178, no. 252 (with old no. 307 of 1917 edition)
Commentaire	Tallet 2018, p. 243, IS 252, exp. 89	
82_316	Fac-similé	Gardiner et al. 1952-1955, pl. LXIX, no. 254

82_316	Fac-similé	Tallet 2018, p. 383, IS 254, exp. 89
	Transcription	Kitchen 1975-1990, KRI, vol. II, p. 339 § 109
	Translittération	Hikade 2001, p. 176-177, Nr. 049
	Traduction	Gardiner et al. 1952-1955, p. 178, no. 254
	Commentaire	Tallet 2018, p. 243, IS 254, exp. 89
82_317	Fac-similé	Gardiner et al. 1952-1955, pl. LXIX, no. 259
		Tallet 2018, p. 383, IS 259, exp. 89
	Transcription	Kitchen 1975-1990, KRI, vol. II, p. 342 § 116
	Translittération	Hikade 2001, p. 177, Nr. 051
	Traduction	Gardiner et al. 1952-1955, p. 180, no. 259
	Commentaire	Tallet 2018, p. 243, IS 259, exp. 89
82_318	Fac-similé	Gardiner et al. 1952-1955, pl. LXX, no. 253
		Tallet 2018, p. 383, IS 253, exp. 89
	Transcription	Kitchen 1975-1990, KRI, vol. II, p. 341 § 114
	Translittération	Hikade 2001, p. 178, Nr. 053
	Traduction	Gardiner et al. 1952-1955, p. 178, no. 253
	Commentaire	Tallet 2018, p. 243, IS 253, exp. 89
82_319	Fac-similé	Gardiner et al. 1952-1955, pl. LXXI, no. 247, west edge
		Tallet 2018, p. 383, IS 247 ouest, exp. 89
	Transcription	Kitchen 1975-1990, KRI, vol. II, p. 341 § 113
	Translittération	Hikade 2001, p. 178, Nr. 054
	Traduction	Gardiner et al. 1952-1955, p. 176, no. 247 West edge = old no. 262 (not the south edge as written on p. 181)
	Commentaire	Tallet 2018, p. 243, IS 247, exp. 89
82_320	Fac-similé	Gardiner et al. 1952-1955, pl. LXXI, no. 261
		Tallet 2018, p. 383, IS 261, exp. 89
	Transcription	Kitchen 1975-1990, KRI, vol. II, p. 340 § 112
	Translittération	Hikade 2001, p. 178, Nr. 055
	Traduction	Gardiner et al. 1952-1955, p. 181, no. 261
	Commentaire	Tallet 2018, p. 243, IS 261, exp. 89
82_321	Fac-similé	Gardiner et al. 1952-1955, pl. LXXI, no. 260
		Tallet 2018, p. 384, IS 260, exp. 90
	Transcription	Kitchen 1975-1990, KRI, vol. II, p. 340 § 111
	Translittération	Hikade 2001, p. 177, Nr. 052
	Traduction	Gardiner et al. 1952-1955, p. 180, no. 260
	Commentaire	Tallet 2018, p. 244, IS 260, exp. 90
82_322	Fac-similé	Gardiner et al. 1952-1955, pl. LXX, no. 255
		Tallet 2018, p. 384, IS 255, exp. 91
	Transcription	Kitchen 1975-1990, KRI, vol. II, p. 341 § 115
	Translittération	Hikade 2001, p. 177, Nr. 050
	Traduction	Gardiner et al. 1952-1955, p. 179, no. 255
	Commentaire	Tallet 2018, p. 244-245, IS 255, exp. 91
82_323	Fac-similé	Gardiner et al. 1952-1955, pl. LXXVII, no. 298

82_323	Fac-similé	Tallet 2018, p. 384, IS 298, exp. 92
	Transcription	Kitchen 1975-1990, KRI, vol. II, p. 384 § 135B
	Traduction	Gardiner et al. 1952-1955, p. 194, no. 298
	Commentaire	Tallet 2018, p. 245, IS 298, exp. 92
82_324	Traduction	Gardiner et al. 1952-1955, p. 177, no. 251
82_325	Fac-similé	Gardiner et al. 1952-1955, pl. LXVA, no. 256
	Traduction	Gardiner et al. 1952-1955, p. 179, no. 256
82_326	Fac-similé	Gardiner et al. 1952-1955, pl. LXXII, no. 263
	Traduction	Gardiner et al. 1952-1955, p. 181, no. 263
82_327	Fac-similé	Gardiner et al. 1952-1955, p. 182, fig. 14 ; pl. LXXII, no. 263A
	Traduction	Gardiner et al. 1952-1955, p. 181-182, no. 263A
82_328	Fac-similé	Gardiner et al. 1952-1955, p. 183, fig. 15 ; pl. LXXII, no. 264
	Traduction	Gardiner et al. 1952-1955, p. 183, no. 264
82_329	Traduction	Gardiner et al. 1952-1955, p. 183-184, no. 265
	Commentaire	Tallet 2018, p. 245-246, IS 265, exp. 93
82_330	Fac-similé	Gardiner et al. 1952-1955, pl. LXIX, no. 266
		Tallet 2018, p. 385, IS 266, exp. 93
	Transcription	Kitchen 1975-1990, KRI, vol. IV, p. 041 § 19a
	Commentaire	Tallet 2018, p. 245-246, IS 266, exp. 93
82_331	Fac-similé	Gardiner et al. 1952-1955, pl. LXXIII, no. 267
		Tallet 2018, p. 385, IS 267, exp. 93
	Transcription	Kitchen 1975-1990, KRI, vol. IV, p. 042 § 19b
	Commentaire	Tallet 2018, p. 245-246, IS 267, exp. 93
82_332	Traduction	Gardiner et al. 1952-1955, p. 184, no. 267A
	Commentaire	Tallet 2018, p. 245-246, IS 267A, exp. 93
82_333	Traduction	Gardiner et al. 1952-1955, p. 185, no. 268
	Commentaire	Tallet 2018, p. 247, IS 268, exp. 94
82_334	Fac-similé	Gardiner et al. 1952-1955, pl. LXIII, no. 269
		Tallet 2018, p. 386, IS 269, exp. 94
	Transcription	Kitchen 1975-1990, KRI, vol. IV, p. 242, l. 15
	Translittération	Hikade 2001, p. 179, Nr. 057
	Commentaire	Tallet 2018, p. 247, IS 269, exp. 94
82_335	Traduction	Gardiner et al. 1952-1955, p. 185-186, no. 270
	Commentaire	Tallet 2018, p. 247, IS 270, exp. 95
82_336	Fac-similé	Gardiner et al. 1952-1955, pl. LXXIII, no. 271
		Tallet 2018, p. 387, IS 271, exp. 96
	Transcription	Kitchen 1975-1990, KRI, vol. V, p. 001 § 1
	Traduction	Gardiner et al. 1952-1955, p. 186, no. 271



82_336	Commentaire	Tallet 2018, p. 248-250, IS 271, exp. 96
82_337	Traduction	Gardiner et al. 1952-1955, p. 186, no. 272
	Commentaire	Tallet 2018, p. 248-250, IS 272, exp. 97
82_338	Fac-similé	Gardiner et al. 1952-1955, pl. LXXIII, no. 273
		Tallet 2018, p. 388, IS 273, exp. 97
	Transcription	Kitchen 1975-1990, KRI, vol. V, p. 248 § 73
	Translittération	Hikade 2001, p. 182-183, Nr. 072
	Traduction	Gardiner et al. 1952-1955, p. 186-187, no. 273
	Commentaire	Tallet 2018, p. 248-250, IS 273, exp. 97
	82_339	Photo
Transcription		Tallet 2012c, p. 177, Doc. 199
Translittération		Tallet 2012c, p. 177, Doc. 199
Traduction		Tallet 2012c, p. 177, Doc. 199
Commentaire		Tallet 2012c, p. 177-178, Doc. 199
		Tallet 2018, p. 248-250, CCIS 199, exp. 97
82_340	Fac-similé	Gardiner et al. 1952-1955, pl. LXXV, no. 302
		Tallet 2018, p. 389, IS 302, exp. 98
	Transcription	Kitchen 1975-1990, KRI, vol. VI, p. 085 l.15 - p. 86 l.4
	Translittération	Hikade 2001, p. 183, Nr. 073
	Traduction	Gardiner et al. 1952-1955, p. 194, no. 302
		Hikade 2001, p. 183, Nr. 073
	Commentaire	Hikade 2001, p. 183, Nr. 073
Tallet 2018, p. 250-251, IS 302, exp. 98		
82_341	Fac-similé	Gardiner et al. 1952-1955, pl. LXXIV, no. 275
		Tallet 2018, p. 390, IS 275, exp. 99
	Transcription	Kitchen 1975-1990, KRI, vol. VI, p. 026, l. 1-15
	Translittération	Hikade 2001, p. 183-185, Nr. 074
	Traduction	Gardiner et al. 1952-1955, p. 187-188, no. 275
		Hikade 2001, p. 183-185, Nr. 074
	Commentaire	Hikade 2001, p. 183-185, Nr. 074
Tallet 2018, p. 251-252, IS 275, exp. 99		
82_342	Fac-similé	Gardiner et al. 1952-1955, pl. LXXI, no. 276
		Tallet 2018, p. 390, IS 276, exp. 99
	Transcription	Kitchen 1975-1990, KRI, vol. VI, p. 027, l. 9-15
	Translittération	Hikade 2001, p. 185, Nr. 075
	Traduction	Gardiner et al. 1952-1955, p. 188-189, no. 276
		Hikade 2001, p. 185, Nr. 075
	Commentaire	Tallet 2018, p. 251-252, IS 276, exp. 99
82_343	Fac-similé	Gardiner et al. 1952-1955, pl. LXXII, no. 294
		Tallet 2018, p. 390, IS 294, exp. 99
	Transcription	Kitchen 1975-1990, KRI, vol. VI, p. 027, l. 12-15
	Translittération	Hikade 2001, p. 185, Nr. 076
	Traduction	Gardiner et al. 1952-1955, p. 193, no. 294

82_343	Traduction	Hikade 2001, p. 185, Nr. 076
	Commentaire	Tallet 2018, p. 251-252, IS 294, exp. 99
82_344	Fac-similé	Gardiner et al. 1952-1955, pl. LXXVIII, no. 304
		Tallet 2018, p. 390, IS 304, exp. 99
	Transcription	Kitchen 1975-1990, KRI, vol. VI, p. 029, l. 1-7
	Translittération	Hikade 2001, p. 186, Nr. 077
	Traduction	Gardiner et al. 1952-1955, p. 195, no. 304
	Commentaire	Tallet 2018, p. 251-252, IS 304, exp. 99
82_345	Traduction	Gardiner et al. 1952-1955, p. 187, no. 274
82_346	Fac-similé	Gardiner et al. 1952-1955, pl. LXXV, no. 277
	Traduction	Gardiner et al. 1952-1955, p. 189, no. 277
82_347	Fac-similé	Gardiner et al. 1952-1955, pl. LXXVI, no. 278
	Traduction	Gardiner et al. 1952-1955, p. 189, no. 278
82_348	Fac-similé	Gardiner et al. 1952-1955, pl. LXXVII, no. 279
	Traduction	Gardiner et al. 1952-1955, p. 190, no. 279
82_349	Fac-similé	Gardiner et al. 1952-1955, pl. LXX, no. 280
	Traduction	Gardiner et al. 1952-1955, p. 190, no. 280
82_350	Fac-similé	Gardiner et al. 1952-1955, pl. LXXI, no. 281
	Traduction	Gardiner et al. 1952-1955, p. 190, no. 281
82_351	Fac-similé	Gardiner et al. 1952-1955, pl. LXVA, no. 282
	Traduction	Gardiner et al. 1952-1955, p. 190, no. 282
82_352	Fac-similé	Gardiner et al. 1952-1955, pl. LXXV, no. 283
	Traduction	Gardiner et al. 1952-1955, p. 190-191, no. 283
82_353	Fac-similé	Gardiner et al. 1952-1955, pl. LXXII, no. 284
	Traduction	Gardiner et al. 1952-1955, p. 191, no. 284
82_354	Fac-similé	Gardiner et al. 1952-1955, pl. LXXII, no. 285
	Traduction	Gardiner et al. 1952-1955, p. 191, no. 285
82_355	Traduction	Gardiner et al. 1952-1955, p. 191, no. 286
82_356	Traduction	Gardiner et al. 1952-1955, p. 191, no. 287
82_357	Traduction	Gardiner et al. 1952-1955, p. 191-192, no. 288
82_358	Traduction	Gardiner et al. 1952-1955, p. 192, no. 289
	Commentaire	Tallet 2018, p. 252, IS 289, exp. 100
82_359	Traduction	Gardiner et al. 1952-1955, p. 192, no. 290
	Commentaire	Tallet 2018, p. 252-253, IS 290, exp. 101
82_360	Fac-similé	Gardiner et al. 1952-1955, pl. LXXIII, no. 291
		Tallet 2018, p. 391, IS 291, exp. 101
	Transcription	Kitchen 1975-1990, KRI, vol. VI, p. 279, l. 2-5
	Traduction	Gardiner et al. 1952-1955, p. 192, no. 291
	Commentaire	Tallet 2018, p. 252-253, IS 291, exp. 101
82_361	Fac-similé	Gardiner et al. 1952-1955, pl. LXIX, no. 292
		Tallet 2018, p. 391, IS 292, exp. 101
	Transcription	Kitchen 1975-1990, KRI, vol. VI, p. 279, l. 6-7
	Traduction	Gardiner et al. 1952-1955, p. 192, no. 292

82_361	Commentaire	Tallet 2018, p. 252-253, IS 292, exp. 101
82_362	Fac-similé	Gardiner et al. 1952-1955, pl. LXXII, no. 293
		Tallet 2018, p. 391, IS 293, exp. 101
	Transcription	Kitchen 1975-1990, KRI, vol. VI, p. 279, l. 8-11
	Traduction	Gardiner et al. 1952-1955, p. 192, no. 293
	Commentaire	Tallet 2018, p. 252-253, IS 293, exp. 101
82_363	Fac-similé	Gardiner et al. 1952-1955, pl. LXXXI, no. 299
	Traduction	Gardiner et al. 1952-1955, p. 194, no. 299
82_364	Fac-similé	Gardiner et al. 1952-1955, pl. LXXVII, no. 300
	Traduction	Gardiner et al. 1952-1955, p. 194, no. 300
82_365	Fac-similé	Gardiner et al. 1952-1955, pl. LXXVIII, no. 311
	Traduction	Gardiner et al. 1952-1955, p. 197, no. 311
82_366	Fac-similé	Gardiner et al. 1952-1955, pl. LXXX, no. 322
	Traduction	Gardiner et al. 1952-1955, p. 199, no. 322
82_367	Fac-similé	Gardiner et al. 1952-1955, pl. LXXXI, no. 332
	Traduction	Gardiner et al. 1952-1955, p. 200, no. 332
82_368	Fac-similé	Gardiner et al. 1952-1955, pl. LXXXII, no. 338
	Traduction	Gardiner et al. 1952-1955, p. 201, no. 338
82_369	Fac-similé	Gardiner et al. 1952-1955, pl. LXXXIX, no. 425
	Traduction	Gardiner et al. 1952-1955, p. 213, no. 425
82_370	Fac-similé	Gardiner et al. 1952-1955, pl. LXXXVIII, no. 428
	Traduction	Gardiner et al. 1952-1955, p. 213, no. 428
82_371	Traduction	Gardiner et al. 1952-1955, p. 216, no. 433
82_372	Fac-similé	Gardiner et al. 1952-1955, pl. LXXVII, no. 301
	Translittération	Hikade 2001, p. 179, Nr. 058
	Traduction	Gardiner et al. 1952-1955, p. 194, no. 301
82_373	Fac-similé	Gardiner et al. 1952-1955, pl. LXXVI, no. 295
	Translittération	Hikade 2001, p. 179-180, Nr. 059
	Traduction	Gardiner et al. 1952-1955, p. 193, no. 295
82_374	Translittération	Hikade 2001, p. 180, Nr. 061
82_375	Fac-similé	Gardiner et al. 1952-1955, pl. LXXVI, no. 296
	Translittération	Hikade 2001, p. 180, Nr. 062
	Traduction	Gardiner et al. 1952-1955, p. 193, no. 296
		Hikade 2001, p. 180, Nr. 062
Commentaire	Hikade 2001, p. 180, Nr. 062	
82_376	Fac-similé	Gardiner et al. 1952-1955, pl. LXXVIII, no. 305
	Translittération	Hikade 2001, p. 180, Nr. 063
	Traduction	Gardiner et al. 1952-1955, p. 195, no. 305
82_377	Fac-similé	Gardiner et al. 1952-1955, pl. LXXVII, no. 297
	Translittération	Hikade 2001, p. 181, Nr. 064
	Traduction	Gardiner et al. 1952-1955, p. 193, no. 297
82_378	Fac-similé	Gardiner et al. 1952-1955, pl. LXXVIII, no. 306
	Translittération	Hikade 2001, p. 181, Nr. 065

82_378	Traduction	Gardiner et al. 1952-1955, p. 195, no. 306
82_379	Fac-similé	Gardiner et al. 1952-1955, pl. LXXIX, no. 308
	Translittération	Hikade 2001, p. 181, Nr. 066
	Traduction	Gardiner et al. 1952-1955, p. 196, no. 308
82_380	Fac-similé	Gardiner et al. 1952-1955, pl. LXXVII, no. 309
	Translittération	Hikade 2001, p. 181, Nr. 067
	Traduction	Gardiner et al. 1952-1955, p. 196, no. 309
82_381	Translittération	Hikade 2001, p. 181-182, Nr. 068
	Traduction	Hikade 2001, p. 181-182, Nr. 068
82_382	Fac-similé	Gardiner et al. 1952-1955, pl. LXXX, no. 321
	Translittération	Hikade 2001, p. 182, Nr. 069
	Traduction	Gardiner et al. 1952-1955, p. 199, no. 321
82_383	Fac-similé	Gardiner et al. 1952-1955, pl. LXXV, no. 303
	Translittération	Hikade 2001, p. 182, Nr. 070
	Traduction	Gardiner et al. 1952-1955, p. 194-195, no. 303 Hikade 2001, p. 182, Nr. 070
82_384	Fac-similé	Gardiner et al. 1952-1955, II, p. 203, fig. 16, no. 369
	Translittération	Hikade 2001, p. 186, Nr. 078
	Traduction	Gardiner et al. 1952-1955, p. 203, no. 369
82_385	Fac-similé	Gardiner et al. 1952-1955, pl. LXXXIX, no. 424
	Translittération	Hikade 2001, p. 187, Nr. 081
	Traduction	Gardiner et al. 1952-1955, p. 212-213, no. 424
82_386	Photo	Tallet 2012c, vol. II, p. 60, Doc. 102
	Fac-similé	Gardiner et al. 1952-1955, pl. XCVI, no. 520
		Tallet 2012c, vol. II, p. 61, Doc. 102
	Transcription	Tallet 2012c, p. 94, Doc. 102
	Translittération	Hikade 2001, p. 187, Nr. 082
		Tallet 2012c, p. 94, Doc. 102
	Traduction	Gardiner et al. 1952-1955, p. 221, no. 520
Tallet 2012c, p. 94, Doc. 102		
Commentaire	Tallet 2012c, p. 94-95, Doc. 102	
82_387	Photo	Tallet 2012c, vol. II, p. 47, Doc. 072
	Fac-similé	Gardiner et al. 1952-1955, pl. XCIII, no. 525
		Tallet 2012c, vol. II, p. 48, Doc. 072
	Transcription	Tallet 2012c, p. 87, Doc. 072
	Translittération	Hikade 2001, p. 187, Nr. 084
		Tallet 2012c, p. 87, Doc. 072
	Traduction	Gardiner et al. 1952-1955, p. 222, no. 525
Tallet 2012c, p. 87, Doc. 072		
Commentaire	Tallet 2012c, p. 87, Doc. 072	
82_388	Translittération	Hikade 2001, p. 187, Nr. 085
82_389	Photo	Tallet 2012c, vol. II, p. 43, Doc. 064
	Fac-similé	Gardiner et al. 1952-1955, pl. XCIII, no. 503

82_389	Fac-similé	Tallet 2012c, vol. II, p. 43, Doc. 064
	Transcription	Tallet 2012c, p. 85, Doc. 064
	Translittération	Tallet 2012c, p. 85, Doc. 064
	Traduction	Gardiner et al. 1952-1955, p. 218, no. 503
		Tallet 2012c, p. 85, Doc. 064
Commentaire	Tallet 2012c, p. 85, Doc. 064	
82_390	Photo	Tallet 2012c, vol. II, p. 79, Doc. 141
	Fac-similé	Tallet 2012c, vol. II, p. 79, Doc. 141
	Commentaire	Tallet 2012c, p. 109, Doc. 141
82_391	Photo	Tallet 2012c, vol. II, p. 107, Doc. 175
	Fac-similé	Tallet 2012c, vol. II, p. 107, Doc. 175
	Commentaire	Tallet 2012c, p. 145, Doc. 175
82_392	Photo	Tallet 2012c, vol. II, p. 110, Doc. 177
	Fac-similé	Tallet 2012c, vol. II, p. 110, Doc. 177
	Commentaire	Tallet 2012c, p. 147, Doc. 177
82_393	Photo	Tallet 2012c, vol. II, p. 115, Doc. 183
	Fac-similé	Tallet 2012c, vol. II, p. 115, Doc. 183
	Transcription	Tallet 2012c, p. 151, Doc. 183
	Translittération	Tallet 2012c, p. 151, Doc. 183
	Traduction	Tallet 2012c, p. 151, Doc. 183
	Commentaire	Tallet 2012c, p. 150-151, Doc. 183
82_394	Photo	Tallet 2012c, vol. II, p. 126, Doc. 198
	Commentaire	Tallet 2012c, p. 176-177, Doc. 198
82_395	Photo	Tallet 2012c, vol. II, p. 127, Doc. 200
	Transcription	Tallet 2012c, p. 178, Doc. 200
	Translittération	Tallet 2012c, p. 178, Doc. 200
	Traduction	Tallet 2012c, p. 178, Doc. 200
	Commentaire	Tallet 2012c, p. 178, Doc. 200
82_396	Photo	Tallet 2012c, vol. II, p. 127, Doc. 201
	Transcription	Tallet 2012c, p. 178, Doc. 201
	Translittération	Tallet 2012c, p. 178, Doc. 201
	Traduction	Tallet 2012c, p. 179, Doc. 201
	Commentaire	Tallet 2012c, p. 178-179, Doc. 201
83_001	Fac-similé	Gardiner et al. 1952-1955, pl. XI, no. 024A
		Tallet 2018, p. 323, IS 024A, exp. 38
	Traduction	Gardiner et al. 1952-1955, p. 67-68, no. 024A
	Commentaire	Tallet 2018, p. 154-157, IS 024A, exp. 38
83_002	Fac-similé	Gardiner et al. 1952-1955, pl. X, no. 023
		Lepsius 1849-1859, vol. II, pl. 137c
		Tallet 2018, p. 323, IS 023, exp. 38
	Traduction	Gardiner et al. 1952-1955, p. 66-67, no. 023
	Commentaire	Seyfried 1981, p. 158-159, Expedition no. 08, Gardiner et. al. 1952-1955, Nr. 023

83_002	Commentaire	Tallet 2018, p. 154-157, IS 023, exp. 38
83_003	Fac-similé	Gardiner et al. 1952-1955, pl. XI, no. 024
		Tallet 2018, p. 323, IS 024, exp. 38
	Traduction	Gardiner et al. 1952-1955, p. 67-68, no. 024
	Commentaire	Seyfried 1981, p. 158-159, Expedition no. 08, Gardiner et. al. 1952-1955, Nr. 024
Tallet 2018, p. 154-157, IS 024, exp. 38		
83_004	Fac-similé	Gardiner et al. 1952-1955, pl. X, no. 025
		Tallet 2018, p. 323, IS 025, exp. 38
	Traduction	Gardiner et al. 1952-1955, p. 68, no. 025
	Commentaire	Seyfried 1981, p. 158-159, Expedition no. 08, Gardiner et. al. 1952-1955, Nr. 025
Tallet 2018, p. 154-157, IS 025, exp. 38		
83_005	Photo	Tallet 2012c, vol. II, p. 13, Doc. 018
	Fac-similé	Tallet 2012c, vol. II, p. 13, Doc. 018
		Tallet 2018, p. 323, CCIS 018, exp. 38
	Transcription	Tallet 2012c, p. 34, Doc. 018
	Translittération	Tallet 2012c, p. 34, Doc. 018
	Traduction	Tallet 2012c, p. 34, Doc. 018
	Commentaire	Tallet 2012c, p. 34-35, Doc. 018
Tallet 2018, p. 154-157, CCIS 018, exp. 38		
83_006	Fac-similé	Gardiner et al. 1952-1955, pl. XIII, no. 038
		Tallet 2018, p. 327, IS 038, exp. 41
	Traduction	Gardiner et al. 1952-1955, p. 73, no. 038
Commentaire	Tallet 2018, p. 161-163, IS 038, exp. 41	
83_007	Fac-similé	Gardiner et al. 1952-1955, pl. XIII, no. 039
		Tallet 2018, p. 327, IS 039, exp. 41
	Traduction	Gardiner et al. 1952-1955, p. 73, no. 039
Commentaire	Tallet 2018, p. 161-163, IS 039, exp. 41	
83_008	Fac-similé	Gardiner et al. 1952-1955, pl. XIII, no. 040
		Tallet 2018, p. 327, IS 040, exp. 41
	Traduction	Gardiner et al. 1952-1955, p. 73, no. 040
Commentaire	Tallet 2018, p. 161-163, IS 040, exp. 41	
83_009	Fac-similé	Gardiner et al. 1952-1955, pl. XIII, no. 041
		Tallet 2018, p. 327, IS 041, exp. 41
	Traduction	Gardiner et al. 1952-1955, p. 73, no. 041
Commentaire	Tallet 2018, p. 161-163, IS 041, exp. 41	
83_010	Fac-similé	Gardiner et al. 1952-1955, pl. LXXXIX, no. 500
		Tallet 2018, p. 327, IS 500, exp. 41
	Traduction	Gardiner et al. 1952-1955, p. 217, no. 500
	Commentaire	Seyfried 1981, p. 164, Expedition no. 11, Gardiner et. al. 1952-1955, Nr. 500
Tallet 2018, p. 161-163, IS 500, exp. 41		

83_011	Photo	Tallet 2012c, vol. II, p. 13, Doc. 017
	Fac-similé	Gardiner et al. 1952-1955, pl. XIII, no. 042
		Tallet 2012c, vol. II, p. 13, Doc. 017
		Tallet 2018, p. 340, CCIS 017, exp. 52
	Transcription	Tallet 2012c, p. 33, Doc. 017
	Translittération	Tallet 2012c, p. 33, Doc. 017
	Traduction	Gardiner et al. 1952-1955, p. 73, no. 042
		Tallet 2012c, p. 33, Doc. 017
Commentaire	Tallet 2012c, p. 33, Doc. 017	
	Tallet 2018, p. 182-184, CCIS 017, exp. 52	
83_012	Fac-similé	Gardiner et al. 1952-1955, pl. XI, no. 026
		Tallet 2018, p. 347, IS 026, exp. 58
	Traduction	Gardiner et al. 1952-1955, p. 68, no. 026
	Commentaire	Seyfried 1981, p. 170-171, Expedition no. 21, Gardiner et. al. 1952-1955, Nr. 026
Tallet 2018, p. 188-191, IS 026, exp. 58		
83_013	Fac-similé	Gardiner et al. 1952-1955, pl. XI, no. 027
		Lepsius 1849-1859, vol. II, pl. 137f
		Tallet 2018, p. 351, IS 027, exp. 62
	Traduction	Gardiner et al. 1952-1955, p. 68-69, no. 027
	Commentaire	Seyfried 1981, p. 173, Expedition no. 24, Gardiner et. al. 1952-1955, Nr. 027
Tallet 2018, p. 195-196, IS 027, exp. 62		
83_014	Fac-similé	Gardiner et al. 1952-1955, pl. XII, no. 028
		Lepsius 1849-1859, vol. II, pl. 137g
		Tallet 2018, p. 352, IS 028, exp. 63
	Traduction	Gardiner et al. 1952-1955, p. 69, no. 028
	Commentaire	Seyfried 1981, p. 173-174, Expedition no. 25, Gardiner et. al. 1952-1955, Nr. 028
Tallet 2018, p. 196-197, IS 028, exp. 63		
83_015	Fac-similé	Gardiner et al. 1952-1955, pl. X, no. 029
		Lepsius 1849-1859, vol. II, pl. 137h
		Tallet 2018, p. 352, IS 029, exp. 63
	Traduction	Gardiner et al. 1952-1955, p. 69, no. 029
	Commentaire	Seyfried 1981, p. 173-174, Expedition no. 25, Gardiner et. al. 1952-1955, Nr. 029
Tallet 2018, p. 196-197, IS 029, exp. 63		
83_016	Fac-similé	Gardiner et al. 1952-1955, pl. XIII, no. 030
		Lepsius 1849-1859, vol. II, pl. 137i
		Tallet 2018, p. 353, IS 030, exp. 64
	Traduction	Gardiner et al. 1952-1955, p. 70, no. 030
	Commentaire	Seyfried 1981, p. 174, Expedition no. 26, Gardiner et. al. 1952-1955, Nr. 030

83_016	Commentaire	Tallet 2018, p. 197, IS 030, exp. 64
83_017	Fac-similé	Gardiner et al. 1952-1955, pl. XIV, no. 031
	Traduction	Gardiner et al. 1952-1955, p. 70, no. 031
	Commentaire	Seyfried 1981, p. 176, Expedition no. 29, Gardiner et. al. 1952-1955, Nr. 031
83_018	Fac-similé	Gardiner et al. 1952-1955, pl. XII, no. 032
	Traduction	Gardiner et al. 1952-1955, p. 70-71, no. 032
	Commentaire	Seyfried 1981, p. 176, Expedition no. 29, Gardiner et. al. 1952-1955, Nr. 032
83_019	Fac-similé	Gardiner et al. 1952-1955, pl. XII, no. 033
		Lepsius 1849-1859, vol. II, pl. 137d
		Tallet 2018, p. 358, IS 033, exp. 68
	Traduction	Gardiner et al. 1952-1955, p. 71, no. 033
	Commentaire	Seyfried 1981, p. 180-181, Expedition no. 35, Gardiner et. al. 1952-1955, Nr. 033
		Tallet 2018, p. 201-202, IS 033, exp. 68
83_020	Fac-similé	Gardiner et al. 1952-1955, pl. XII, no. 034
		Lepsius 1849-1859, vol. II, pl. 137e
		Tallet 2018, p. 358, IS 034, exp. 68
	Traduction	Gardiner et al. 1952-1955, p. 71, no. 034
	Commentaire	Seyfried 1981, p. 180-181, Expedition no. 35, Gardiner et. al. 1952-1955, Nr. 034
		Tallet 2018, p. 201-202, IS 034, exp. 68
83_021	Fac-similé	Gardiner et al. 1952-1955, pl. XI, no. 035
		Lepsius 1849-1859, vol. II, pl. 140n
		Tallet 2018, p. 358, IS 035, exp. 68
	Traduction	Gardiner et al. 1952-1955, p. 71-72, no. 035
	Commentaire	Seyfried 1981, p. 180-181, Expedition no. 35, Gardiner et. al. 1952-1955, Nr. 035
		Tallet 2018, p. 201-202, IS 035, exp. 68
83_022	Fac-similé	Gardiner et al. 1952-1955, pl. XIII, no. 037
	Traduction	Gardiner et al. 1952-1955, p. 72-73, no. 037
83_023	Fac-similé	Gardiner et al. 1952-1955, pl. XII, no. 043
	Traduction	Gardiner et al. 1952-1955, p. 74, no. 043
83_024	Fac-similé	Gardiner et al. 1952-1955, ed. 1917, pl. LXXXIII, no. 348
	Commentaire	Gardiner et al. 1952-1955, p. 202, no. 348
83_025	Photo	Tallet 2012c, vol. II, p. 14, Doc. 019
	Fac-similé	Gardiner et al. 1952-1955, pl. XIV, no. 036
		Tallet 2012c, vol. II, p. 14, Doc. 019
	Transcription	Tallet 2012c, p. 35-36, Doc. 019
	Translittération	Tallet 2012c, p. 36, Doc. 019
	Traduction	Gardiner et al. 1952-1955, p. 72, no. 036
Tallet 2012c, p. 37, Doc. 019		



83_025	Commentaire	Tallet 2012c, p. 35-37, Doc. 019
83_026	Photo	Tallet 2012c, vol. II, p. 15, Doc. 020
	Fac-similé	Tallet 2012c, vol. II, p. 15, Doc. 020
	Transcription	Tallet 2012c, p. 44, Doc. 020
	Translittération	Tallet 2012c, p. 44, Doc. 020
	Traduction	Tallet 2012c, p. 44, Doc. 020
	Commentaire	Tallet 2012c, p. 44-45, Doc. 020
83_027	Photo	Tallet 2012c, vol. II, p. 15, Doc. 021
	Fac-similé	Tallet 2012c, vol. II, p. 15, Doc. 021
	Commentaire	Tallet 2012c, p. 45, Doc. 021
83_028	Fac-similé	Gardiner et al. 1952-1955, pl. XIV, no. 044
		Lepsius 1849-1859, vol. III, pl. 028, 2
		Tallet 2018, p. 368, IS 044, exp. 78
	Transcription	Sethe 1906, Urk. IV, Band II, p. 393-393, § 122
	Translittération	Hikade 2001, p. 154-155, Nr. 006
	Traduction	Gardiner et al. 1952-1955, p. 74, no. 044
		Hikade 2001, p. 154-155, Nr. 006
	Commentaire	Hikade 2001, p. 154-155, Nr. 006
Tallet 2018, p. 231-232, IS 044, exp. 78		
83_029	Traduction	Gardiner et al. 1952-1955, p. 75, no. 045
84_001	Photo	Tallet 2012c, vol. II, p. 131, Doc. 209
	Traduction	Tallet 2012c, p. 190, Doc. 209
	Commentaire	Tallet 2012c, p. 190, Doc. 209
84_002	Photo	Tallet 2012c, vol. II, p. 130, Doc. 208
	Fac-similé	Tallet 2012c, vol. II, p. 130, Doc. 208
		Tallet 2018, p. 388, CCIS 208, exp. 97
	Transcription	Kitchen 1975-1990, KRI, vol. V, p. 257 § 79C
		Tallet 2012c, p. 190, Doc. 208
	Translittération	Hikade 2001, p. 188, Nr. 086
		Tallet 2012c, p. 190, Doc. 208
	Traduction	Hikade 2001, p. 188, Nr. 086
		Tallet 2012c, p. 190, Doc. 208
	Commentaire	Tallet 2012c, p. 189-190, Doc. 208
Tallet 2018, p. 248-250, CCIS 208, exp. 97		
84_003	Photo	Tallet 2012c, vol. II, p. 131, Doc. 210
	Fac-similé	Tallet 2012c, vol. II, p. 131, Doc. 210
		Tallet 2018, p. 388, CCIS 210, exp. 97
	Transcription	Kitchen 1975-1990, KRI, vol. V, p. 257 § 79B
		Tallet 2012c, p. 191, Doc. 210
	Translittération	Tallet 2012c, p. 191, Doc. 210
	Traduction	Tallet 2012c, p. 191, Doc. 210
	Commentaire	Tallet 2012c, p. 191, Doc. 210
Tallet 2018, p. 248-250, CCIS 210, exp. 97		

## 2.3. Inscriptions par référence bibliographique

Références bibliographiques	Type de donnée	Inscription
Abd el-Raziq et al. 2002, no. 04, p. 40	Transcription	76_001
	Translittération	76_001
	Traduction	76_001
	Commentaire	76_001
Abd el-Raziq et al. 2002, no. 04, p. 41, fig. 10-11	Fac-similé	76_001
Abd el-Raziq et al. 2002, no. 04, p. 88, ph. 50-52	Photo	76_001
Abd el-Raziq et al. 2002, no. 05, p. 42	Transcription	76_007
	Translittération	76_007
	Traduction	76_007
Abd el-Raziq et al. 2002, no. 05, p. 42-43	Commentaire	76_007
Abd el-Raziq et al. 2002, no. 05, p. 45, fig. 12	Fac-similé	76_007
Abd el-Raziq et al. 2002, no. 05, p. 88, ph. 53-54	Photo	76_007
Abd el-Raziq et al. 2002, no. 06, p. 44	Transcription	76_015
	Translittération	76_015
	Traduction	76_015
Abd el-Raziq et al. 2002, no. 06, p. 44-47	Commentaire	76_015
Abd el-Raziq et al. 2002, no. 06, p. 45, fig. 13	Fac-similé	76_015
Abd el-Raziq et al. 2002, no. 06, p. 89, ph. 55	Photo	76_015
Abd el-Raziq et al. 2002, no. 07, p. 45, fig. 14	Fac-similé	76_008
Abd el-Raziq et al. 2002, no. 07, p. 47-49	Commentaire	76_008
Abd el-Raziq et al. 2002, no. 07, p. 48	Transcription	76_008
	Translittération	76_008
	Traduction	76_008
Abd el-Raziq et al. 2002, no. 07, p. 89, ph. 56	Photo	76_008
Abd el-Raziq et al. 2002, no. 08, p. 49	Transcription	76_002
	Translittération	76_002
	Traduction	76_002
	Commentaire	76_002
Abd el-Raziq et al. 2002, no. 08, p. 54, fig. 15	Fac-similé	76_002
Abd el-Raziq et al. 2002, no. 08, p. 89, ph. 57	Photo	76_002
Abd el-Raziq et al. 2002, no. 09, p. 50	Transcription	76_009
	Translittération	76_009
	Traduction	76_009
	Commentaire	76_009
Abd el-Raziq et al. 2002, no. 09, p. 54, fig. 16	Fac-similé	76_009
Abd el-Raziq et al. 2002, no. 09, p. 89, ph. 58	Photo	76_009
Abd el-Raziq et al. 2002, no. 10, p. 50	Transcription	76_010
	Translittération	76_010
	Traduction	76_010

Abd el-Raziq et al. 2002, no. 10, p. 50	Commentaire	76_010
Abd el-Raziq et al. 2002, no. 10, p. 54, fig. 17	Fac-similé	76_010
Abd el-Raziq et al. 2002, no. 10, p. 89, ph. 59	Photo	76_010
Abd el-Raziq et al. 2002, no. 11, p. 51	Transcription	76_037
	Translittération	76_037
	Traduction	76_037
	Commentaire	76_037
Abd el-Raziq et al. 2002, no. 11, p. 54, fig. 18	Fac-similé	76_037
Abd el-Raziq et al. 2002, no. 11, p. 89, ph. 60	Photo	76_037
Abd el-Raziq et al. 2002, no. 13, p. 52	Transcription	76_016
	Translittération	76_016
	Traduction	76_016
	Commentaire	76_016
Abd el-Raziq et al. 2002, no. 13, p. 54, fig. 20	Fac-similé	76_016
Abd el-Raziq et al. 2002, no. 13, p. 90, ph. 62	Photo	76_016
Abd el-Raziq et al. 2002, no. 14, p. 52	Transcription	76_011
	Translittération	76_011
	Traduction	76_011
	Commentaire	76_011
Abd el-Raziq et al. 2002, no. 14, p. 54, fig. 21	Fac-similé	76_011
Abd el-Raziq et al. 2002, no. 14, p. 90, ph. 63	Photo	76_011
Abd el-Raziq et al. 2002, no. 16, p. 53	Transcription	76_012
	Translittération	76_012
	Traduction	76_012
	Commentaire	76_012
Abd el-Raziq et al. 2002, no. 16, p. 54, fig. 23	Fac-similé	76_012
Abd el-Raziq et al. 2002, no. 16, p. 90, ph. 65	Photo	76_012
Abd el-Raziq et al. 2002, no. 17, p. 53	Transcription	76_013
	Translittération	76_013
	Traduction	76_013
	Commentaire	76_013
Abd el-Raziq et al. 2002, no. 17, p. 55, fig. 24	Fac-similé	76_013
Abd el-Raziq et al. 2002, no. 17, p. 90, ph. 66	Photo	76_013
Abd el-Raziq et al. 2002, no. 18, p. 55, fig. 25	Fac-similé	76_004
Abd el-Raziq et al. 2002, no. 18, p. 56	Transcription	76_004
	Translittération	76_004
	Traduction	76_004
	Commentaire	76_004
Abd el-Raziq et al. 2002, no. 18, p. 91, ph. 67	Photo	76_004
Abd el-Raziq et al. 2002, no. 19, p. 55, fig. 26	Fac-similé	76_005
Abd el-Raziq et al. 2002, no. 19, p. 56	Transcription	76_005
	Translittération	76_005
	Traduction	76_005

Abd el-Raziq et al. 2002, no. 19, p. 56	Commentaire	76_005
Abd el-Raziq et al. 2002, no. 19, p. 91, ph. 68	Photo	76_005
Abd el-Raziq et al. 2002, no. 21, p. 55, fig. 27	Fac-similé	76_003
Abd el-Raziq et al. 2002, no. 21, p. 57	Transcription	76_003
	Translittération	76_003
	Traduction	76_003
	Commentaire	76_003
Abd el-Raziq et al. 2002, no. 21, p. 91, ph. 70	Photo	76_003
Abd el-Raziq et al. 2002, no. 22, p. 55, fig. 28	Fac-similé	76_014
Abd el-Raziq et al. 2002, no. 22, p. 57	Transcription	76_014
	Translittération	76_014
	Traduction	76_014
Abd el-Raziq et al. 2002, no. 22, p. 57-58	Commentaire	76_014
Abd el-Raziq et al. 2002, no. 22, p. 92, ph. 71	Photo	76_014
Abd el-Raziq et al. 2002, no. 23, p. 55, fig. 29	Fac-similé	76_006
Abd el-Raziq et al. 2002, no. 23, p. 59	Transcription	76_006
	Translittération	76_006
	Traduction	76_006
	Commentaire	76_006
Abd el-Raziq et al. 2002, no. 24, p. 59	Transcription	76_040
	Translittération	76_040
	Traduction	76_040
	Commentaire	76_040
Abd el-Raziq et al. 2002, no. 24, p. 60, fig. 30	Fac-similé	76_040
Abd el-Raziq et al. 2002, no. 24, p. 92, ph. 72-73	Photo	76_040
Abd el-Raziq et al. 2002, no. 25, p. 61, fig. 31	Fac-similé	76_041
Abd el-Raziq et al. 2002, no. 25, p. 62	Transcription	76_041
	Translittération	76_041
	Traduction	76_041
	Commentaire	76_041
Abd el-Raziq et al. 2002, no. 25, p. 93, ph. 74	Photo	76_041
Abd el-Raziq et al. 2002, no. 30, p. 61, fig. 35	Fac-similé	76_043
Abd el-Raziq et al. 2002, no. 30, p. 63	Transcription	76_043
	Translittération	76_043
	Traduction	76_043
	Commentaire	76_043
Abd el-Raziq et al. 2002, no. 30, p. 93, ph. 76	Photo	76_043
Abd el-Raziq et al. 2002, no. 31, p. 61, fig. 36	Fac-similé	76_045
Abd el-Raziq et al. 2002, no. 31, p. 63	Transcription	76_045
	Translittération	76_045
	Traduction	76_045
	Commentaire	76_045
Abd el-Raziq et al. 2002, no. 31, p. 93, ph. 77	Photo	76_045

Abd el-Raziq et al. 2002, no. 32, 37, p. 61, 67, fig. 37, 41	Fac-similé	76_044
Abd el-Raziq et al. 2002, no. 32, 37, p. 64	Transcription	76_044
	Translittération	76_044
	Traduction	76_044
Abd el-Raziq et al. 2002, no. 32, 37, p. 64-65	Commentaire	76_044
Abd el-Raziq et al. 2002, no. 32, 37, p. 93-94, ph. 78, 83	Photo	76_044
Abd el-Raziq et al. 2002, no. 33, p. 61, fig. 38	Fac-similé	76_042
Abd el-Raziq et al. 2002, no. 33, p. 64	Transcription	76_042
	Translittération	76_042
	Traduction	76_042
	Commentaire	76_042
Abd el-Raziq et al. 2002, no. 33, p. 93, ph. 79	Photo	76_042
Abd el-Raziq et al. 2002, no. 34-35, p. 65	Transcription	76_046
	Translittération	76_046
	Traduction	76_046
	Commentaire	76_046
Abd el-Raziq et al. 2002, no. 34-35, p. 67, fig. 39	Fac-similé	76_046
Abd el-Raziq et al. 2002, no. 34-35, p. 94, ph. 80-81	Photo	76_046
Anthes 1928, Gr. 10, p. 25	Transcription	72_001
	Traduction	72_001
	Commentaire	72_001
Anthes 1928, Gr. 10, Tafel 13	Fac-similé	72_001
Anthes 1928, Gr. 11, p. 25-28	Commentaire	72_002
Anthes 1928, Gr. 11, p. 26	Transcription	72_002
	Traduction	72_002
Anthes 1928, Gr. 11, Tafel 14	Fac-similé	72_002
Anthes 1928, Gr. 12, p. 28-29	Transcription	72_003
Anthes 1928, Gr. 12, p. 28-31	Commentaire	72_003
Anthes 1928, Gr. 12, p. 29	Traduction	72_003
Anthes 1928, Gr. 12, Tafel 14-15	Fac-similé	72_003
Anthes 1928, Gr. 13, p. 31	Transcription	72_004
	Traduction	72_004
	Commentaire	72_004
Anthes 1928, Gr. 13, Tafel 14	Fac-similé	72_004
Anthes 1928, Gr. 14, p. 32	Transcription	72_006
Anthes 1928, Gr. 14, p. 32-33	Traduction	72_006
	Commentaire	72_006
Anthes 1928, Gr. 14, Tafel 17	Fac-similé	72_006
Anthes 1928, Gr. 15, p. 33-35	Commentaire	72_007
Anthes 1928, Gr. 15, p. 34	Transcription	72_007
	Traduction	72_007
Anthes 1928, Gr. 15, Tafel 19	Fac-similé	72_007
Anthes 1928, Gr. 16, p. 35-36	Transcription	72_008

Anthes 1928, Gr. 16, p. 35-38	Commentaire	72_008
Anthes 1928, Gr. 16, p. 36-37	Traduction	72_008
Anthes 1928, Gr. 16, Tafel 16	Fac-similé	72_008
Anthes 1928, Gr. 17, p. 38-39	Transcription	72_009
Anthes 1928, Gr. 17, p. 38-41	Commentaire	72_009
Anthes 1928, Gr. 17, p. 39	Traduction	72_009
Anthes 1928, Gr. 17, Tafel 16	Fac-similé	72_009
Anthes 1928, Gr. 18, p. 41	Transcription	72_010
	Traduction	72_010
	Commentaire	72_010
Anthes 1928, Gr. 18, Tafel 16	Fac-similé	72_010
Anthes 1928, Gr. 19, p. 41	Transcription	72_011
Anthes 1928, Gr. 19, p. 41-42	Commentaire	72_011
Anthes 1928, Gr. 19, p. 42	Traduction	72_011
Anthes 1928, Gr. 19, Tafel 20	Fac-similé	72_011
Anthes 1928, Gr. 20, p. 42-43	Transcription	72_012
Anthes 1928, Gr. 20, p. 42-47	Commentaire	72_012
Anthes 1928, Gr. 20, p. 43-44	Traduction	72_012
Anthes 1928, Gr. 20, Tafel 18	Fac-similé	72_012
Anthes 1928, Gr. 21, p. 47	Transcription	72_013
	Traduction	72_013
	Commentaire	72_013
Anthes 1928, Gr. 21, Tafel 20	Fac-similé	72_013
Anthes 1928, Gr. 22, p. 48-49	Transcription	72_014
Anthes 1928, Gr. 22, p. 48-52	Commentaire	72_014
Anthes 1928, Gr. 22, p. 49-50	Traduction	72_014
Anthes 1928, Gr. 22, Tafel 22	Fac-similé	72_014
Anthes 1928, Gr. 23, p. 52-53	Transcription	72_015
	Commentaire	72_015
Anthes 1928, Gr. 23, p. 53	Traduction	72_015
Anthes 1928, Gr. 23, Tafel 20	Fac-similé	72_015
Anthes 1928, Gr. 24, p. 54	Transcription	72_016
Anthes 1928, Gr. 24, p. 54-56	Commentaire	72_016
Anthes 1928, Gr. 24, p. 55	Traduction	72_016
Anthes 1928, Gr. 24, Tafel 24	Fac-similé	72_016
Anthes 1928, Gr. 25, p. 56-57	Transcription	72_017
Anthes 1928, Gr. 25, p. 56-59	Commentaire	72_017
Anthes 1928, Gr. 25, p. 58	Traduction	72_017
Anthes 1928, Gr. 25, Tafel 26	Fac-similé	72_017
Anthes 1928, Gr. 26, p. 59-60	Transcription	72_018
Anthes 1928, Gr. 26, p. 59-62	Commentaire	72_018
Anthes 1928, Gr. 26, p. 60-61	Traduction	72_018
Anthes 1928, Gr. 26, Tafel 28	Fac-similé	72_018

Anthes 1928, Gr. 27, p. 62	Transcription	72_019
	Traduction	72_019
Anthes 1928, Gr. 27, p. 62-63	Commentaire	72_019
Anthes 1928, Gr. 27, Tafel 28	Fac-similé	72_019
Anthes 1928, Gr. 28, p. 63	Transcription	72_020
Anthes 1928, Gr. 28, p. 63-64	Commentaire	72_020
Anthes 1928, Gr. 28, p. 64	Traduction	72_020
Anthes 1928, Gr. 28, Tafel 30	Fac-similé	72_020
Anthes 1928, Gr. 29, p. 65	Transcription	72_021
Anthes 1928, Gr. 29, p. 65-66	Commentaire	72_021
Anthes 1928, Gr. 29, p. 66	Traduction	72_021
Anthes 1928, Gr. 29, Tafel 21	Fac-similé	72_021
Anthes 1928, Gr. 30, p. 66	Transcription	72_029
	Traduction	72_029
	Commentaire	72_029
Anthes 1928, Gr. 30, Tafel 23	Fac-similé	72_029
Anthes 1928, Gr. 31, p. 67	Transcription	72_024
	Traduction	72_024
	Commentaire	72_024
Anthes 1928, Gr. 31, Tafel 29	Fac-similé	72_024
Anthes 1928, Gr. 32, p. 67-68	Commentaire	72_022
Anthes 1928, Gr. 32, p. 68	Transcription	72_022
	Traduction	72_022
Anthes 1928, Gr. 32, Tafel 29	Fac-similé	72_022
Anthes 1928, Gr. 33, p. 69	Transcription	72_030
	Traduction	72_030
Anthes 1928, Gr. 33, p. 69-70	Commentaire	72_030
Anthes 1928, Gr. 33, Tafel 25	Fac-similé	72_030
Anthes 1928, Gr. 34, p. 70	Transcription	72_031
	Traduction	72_031
	Commentaire	72_031
Anthes 1928, Gr. 34, Tafel 21	Fac-similé	72_031
Anthes 1928, Gr. 35, p. 70	Transcription	72_032
	Traduction	72_032
Anthes 1928, Gr. 35, p. 70-71	Commentaire	72_032
Anthes 1928, Gr. 35, Tafel 23	Fac-similé	72_032
Anthes 1928, Gr. 36, p. 71	Transcription	72_033
	Traduction	72_033
	Commentaire	72_033
Anthes 1928, Gr. 36, Tafel 21	Fac-similé	72_033
Anthes 1928, Gr. 37, p. 71	Transcription	72_034
	Traduction	72_034
	Commentaire	72_034

Anthes 1928, Gr. 37, Tafel 28	Fac-similé	72_034
Anthes 1928, Gr. 38, p. 71	Transcription	72_035
	Traduction	72_035
Anthes 1928, Gr. 38, p. 71-72	Commentaire	72_035
Anthes 1928, Gr. 38, Tafel 25	Fac-similé	72_035
Anthes 1928, Gr. 39, p. 72	Transcription	72_036
	Traduction	72_036
	Commentaire	72_036
Anthes 1928, Gr. 39, Tafel 25	Fac-similé	72_036
Anthes 1928, Gr. 40, p. 72	Transcription	72_037
	Traduction	72_037
	Commentaire	72_037
Anthes 1928, Gr. 40, Tafel 27	Fac-similé	72_037
Anthes 1928, Gr. 41, p. 72	Transcription	72_038
	Traduction	72_038
	Commentaire	72_038
Anthes 1928, Gr. 41, Tafel 27	Fac-similé	72_038
Anthes 1928, Gr. 42, p. 72-73	Transcription	72_005
	Traduction	72_005
	Commentaire	72_005
Anthes 1928, Gr. 42, Tafel 14	Fac-similé	72_005
Anthes 1928, Gr. 43, p. 73	Transcription	72_039
	Traduction	72_039
	Commentaire	72_039
Anthes 1928, Gr. 43, Tafel 14	Fac-similé	72_039
Anthes 1928, Gr. 44, p. 74	Transcription	72_040
	Traduction	72_040
	Commentaire	72_040
Anthes 1928, Gr. 44, Tafel 24	Fac-similé	72_040
Anthes 1928, Gr. 45, p. 74	Transcription	72_041
	Traduction	72_041
	Commentaire	72_041
Anthes 1928, Gr. 45, Tafel 24	Fac-similé	72_041
Anthes 1928, Gr. 46, p. 74	Transcription	72_042
	Commentaire	72_042
Anthes 1928, Gr. 46, Tafel 27	Fac-similé	72_042
Anthes 1928, Gr. 47, p. 74	Transcription	72_043
	Traduction	72_043
Anthes 1928, Gr. 47, p. 74-75	Commentaire	72_043
Anthes 1928, Gr. 47, Tafel 21	Fac-similé	72_043
Anthes 1928, Gr. 48, p. 75	Transcription	72_044
	Traduction	72_044
Anthes 1928, Gr. 48, p. 75-76	Commentaire	72_044



Anthes 1928, Gr. 48, Tafel 24	Fac-similé	72_044
Anthes 1928, Gr. 49, p. 76-77	Transcription	72_025
Anthes 1928, Gr. 49, p. 76-78	Commentaire	72_025
Anthes 1928, Gr. 49, p. 77	Traduction	72_025
Anthes 1928, Gr. 49, Tafel 31	Fac-similé	72_025
Anthes 1928, Gr. 50, p. 78	Translittération	72_027
	Traduction	72_027
	Commentaire	72_027
Anthes 1928, Gr. 50, Tafel 32	Fac-similé	72_027
Anthes 1928, Gr. 51, p. 78	Transcription	72_045
	Commentaire	72_045
Anthes 1928, Gr. 51, Tafel 33	Fac-similé	72_045
Anthes 1928, Gr. 52, p. 78-80	Commentaire	72_048
Anthes 1928, Gr. 52, p. 79	Transcription	72_048
Anthes 1928, Gr. 52, p. 80	Traduction	72_048
Anthes 1928, Gr. 52, Tafel 32	Fac-similé	72_048
Anthes 1928, Inschr. XI, p. 16	Traduction	72_046
Anthes 1928, Inschr. XI, p. 16-17	Transcription	72_046
	Commentaire	72_046
Anthes 1928, Inschr. XI, Tafel 07	Fac-similé	72_046
Anthes 1928, Inschr. XII, p. 17	Traduction	72_047
	Commentaire	72_047
Anthes 1928, Inschr. XII, Tafel 08	Fac-similé	72_047
Anthes 1928, Inschr. XIII, p. 17	Traduction	72_028
	Commentaire	72_028
Anthes 1928, Inschr. XIII, Tafel 08	Fac-similé	72_028
Anthes 1928, Inschr. XIV, p. 17	Traduction	72_049
	Commentaire	72_049
Anthes 1928, Inschr. XIV, Tafel 08	Transcription	72_049
Bard, Fattovich 2006, Stela 3, p. 20	Commentaire	69_040
Bard, Fattovich 2006, Stela 4, p. 20	Commentaire	69_041
Bard, Fattovich 2007, Figure 088	Photo	69_016
Bard, Fattovich 2007, Figure 089	Photo	69_017
Bard, Fattovich 2007, Figure 090	Photo	69_010
Bard, Fattovich 2007, Figure 091	Fac-similé	69_010
Bard, Fattovich 2007, Figure 092	Photo	69_011
Bard, Fattovich 2007, Figure 093	Fac-similé	69_011
Bard, Fattovich 2007, Figure 094	Photo	69_042
Bard, Fattovich 2007, Figure 095	Photo	69_061
Bard, Fattovich 2007, Figure 099	Photo	69_013
Bard, Fattovich 2007, Figure 100	Fac-similé	69_013
Bard, Fattovich 2007, p. 225-227, Ostrakon WG 101	Commentaire	69_009
Bard, Fattovich 2007, p. 227, Ostrakon WG 101	Transcription	69_009

Bard, Fattovich 2007, p. 227, Ostrakon WG 101	Translittération	69_009
	Traduction	69_009
Bard, Fattovich 2007, p. 228, Ostrakon WG 102	Transcription	69_035
	Translittération	69_035
	Traduction	69_035
Bard, Fattovich 2007, p. 228-229, Ostrakon WG 102	Commentaire	69_035
Bard, Fattovich 2007, p. 229, Ostrakon WG 105	Transcription	69_036
Bard, Fattovich 2007, p. 229-230, Ostrakon WG 105	Commentaire	69_036
Bard, Fattovich 2007, p. 230, Ostrakon WG 105	Translittération	69_036
	Traduction	69_036
Bard, Fattovich 2007, p. 230, Ostrakon WG 106	Transcription	69_061
Bard, Fattovich 2007, p. 230-231, Ostrakon WG 106	Commentaire	69_061
Bard, Fattovich 2007, p. 231, Ostrakon WG 106	Translittération	69_061
	Traduction	69_061
Bard, Fattovich 2007, p. 231, Ostrakon WG 107	Commentaire	69_037
Bard, Fattovich 2007, p. 238, Box 2	Translittération	69_013
	Traduction	69_013
	Commentaire	69_013
Bard, Fattovich 2007, Stela 1, p. 217	Commentaire	69_016
Bard, Fattovich 2007, Stela 2, p. 217-219	Commentaire	69_017
Bard, Fattovich 2007, Stela 2, p. 219	Translittération	69_017
	Traduction	69_017
Bard, Fattovich 2007, Stela 5, p. 219-221	Commentaire	69_010
Bard, Fattovich 2007, Stela 5, p. 220-221	Translittération	69_010
	Traduction	69_010
Bard, Fattovich 2007, Stela 6, p. 221-224	Commentaire	69_011
Bard, Fattovich 2007, Stela 6, p. 222-223	Translittération	69_011
	Traduction	69_011
Bard, Fattovich 2007, Stela 7, p. 224	Commentaire	69_042
Bard, Fattovich 2007, Stela 8, p. 224-225	Commentaire	69_012
Bard, Fattovich 2008, p. 34, Ostrakon WG 111	Traduction	69_015
Bard, Fattovich 2008, Stèle WG 16	Traduction	69_007
	Commentaire	69_007
Bard, Fattovich 2008, Stèle WG 16, Figure 19	Photo	69_007
Bard, Fattovich 2008, Stèle WG 17	Commentaire	69_049
Bard, Fattovich 2008, Stèle WG 18	Commentaire	69_050
Bard, Fattovich 2008, Stèle WG 19	Commentaire	69_051
Bard, Fattovich 2008, Stèle WG 20	Commentaire	69_052
Bard, Fattovich 2008, Stèle WG 21	Commentaire	69_053
Bard, Fattovich 2008, Stèle WG 22	Commentaire	69_054
Bard, Fattovich 2008, Stèle WG 23	Traduction	69_008
	Commentaire	69_008
Bard, Fattovich 2008, Stèle WG 23, Figure 20	Photo	69_008

Bard, Fattovich 2008, Stèle WG 24	Commentaire	69_055
Bard, Fattovich 2008, Stèle WG 25	Commentaire	69_056
Bard, Fattovich 2008, Stèle WG 26	Commentaire	69_057
Bard, Fattovich 2008, Stèle WG 27	Commentaire	69_058
Bard, Fattovich 2008, Stèle WG 28	Commentaire	69_059
Bard, Fattovich 2008, Stèle WG 28, Figure 21	Photo	69_059
Bard, Fattovich 2010a, Figure 33, WG 61. Stèle WG 29	Photo	69_003
Bard, Fattovich 2010a, p. 31, OWG 113	Traduction	69_038
Bard, Fattovich 2010a, p. 31, OWG 114	Traduction	69_067
Bard, Fattovich 2010a, Stèle WG 29	Transcription	69_003
	Translittération	69_003
	Traduction	69_003
Bard, Fattovich 2018, Ankhu stela, p. 018, 21, 38-39, 56-57, 63-64, 69, 71-74, 85-86, 135-136, 141-142, 152-154, 166-167, 177-178	Commentaire	69_001
Bard, Fattovich 2018, Ankhu Stela, p. 086-89	Traduction	69_001
Bard, Fattovich 2018, Antefoker stela, p. 006, 16, 18, 21, 23, 39, 64, 69, 71-74, 78, 85, 90, 94, 106, 136, 141, 154, 166-167, 177-178, 182, 193-196	Commentaire	69_002
Bard, Fattovich 2018, Box 21, p. 075	Commentaire	69_014
Bard, Fattovich 2018, Box 21, p. 076, Figure 18	Photo	69_014
Bard, Fattovich 2018, Box 21, p. 076, Figure 18, Drawing by Elsayed Mahfouz	Fac-similé	69_014
Bard, Fattovich 2018, Nebukaure ostracon, p. 055	Commentaire	69_005
Bard, Fattovich 2018, North. Stela 1934, p. 062	Commentaire	68_001
Bard, Fattovich 2018, North. Stela 1935, p. 062-63	Commentaire	68_002
Bard, Fattovich 2018, O. WG 113, p. 082	Traduction	69_038
Bard, Fattovich 2018, O. WG 114, p. 082	Traduction	69_067
Bard, Fattovich 2018, p. 079-80	Commentaire	69_039
Bard, Fattovich 2018, Papyrus naming the herald Djerserha, p. 080, Figure 19	Photo	69_039
Bard, Fattovich 2018, Stela 01, p. 146-147	Commentaire	69_016
Bard, Fattovich 2018, Stela 02 in situ in niche, p. 147, Figure 39	Photo	69_017
Bard, Fattovich 2018, Stela 02, p. 065-67, 146-147, 150	Commentaire	69_017
Bard, Fattovich 2018, Stela 05, p. 027, 56-57, 64-65, 73-74, 145-146, 149-151, 167, 196	Commentaire	69_010
Bard, Fattovich 2018, Stela 05, p. 064, Figure 15	Photo	69_010
Bard, Fattovich 2018, Stela 05, p. 064, Figure 15, Drawing by Rosanna Pirelli	Fac-similé	69_010
Bard, Fattovich 2018, Stela 06 in niche, p. 066, Figure 16	Photo	69_011
Bard, Fattovich 2018, Stela 06, p. 056, 65-66, 146, 150-152	Commentaire	69_011
Bard, Fattovich 2018, Stela 06, p. 066, Figure 16, Drawing by Elsayed Mahfouz	Fac-similé	69_011

Bard, Fattovich 2018, Stela 07, p. 147-148	Commentaire	69_042
Bard, Fattovich 2018, Stela 08, p. 056, 147-148	Commentaire	69_012
Bard, Fattovich 2018, Stela 14, p. 056, 66, 143, 148-149, 151	Commentaire	69_006
Bard, Fattovich 2018, Stela 14, p. 149, Figure 40	Photo	69_006
Bard, Fattovich 2018, Stela 14, p. 149, Figure 40, Drawing by Elsayed Mahfouz	Fac-similé	69_006
Bard, Fattovich 2018, Stela 15, p. 067, 148	Commentaire	69_048
Bard, Fattovich 2018, Stela 16, p. 056, 65-66, 74, 144-145, 149-152	Commentaire	69_007
Bard, Fattovich 2018, Stela 16, p. 144, Figure 37	Photo	69_007
Bard, Fattovich 2018, Stela 19, p. 144	Commentaire	69_051
Bard, Fattovich 2018, Stela 22, p. 144	Commentaire	69_054
Bard, Fattovich 2018, Stela 23, p. 050-51, 56, 65, 139-140, 148	Commentaire	69_008
Bard, Fattovich 2018, Stela 24, p. 050, 139-140, 148	Commentaire	69_055
Bard, Fattovich 2018, Stela 25, p. 026, 141-142	Commentaire	69_056
Bard, Fattovich 2018, Stela 26, p. 144	Commentaire	69_057
Bard, Fattovich 2018, Stela 28 (to Osiris-Wadj-wer), p. 139, Figure 36	Photo	69_059
Bard, Fattovich 2018, Stela 28, p. 051, 138-140, 148, 151	Commentaire	69_059
Bard, Fattovich 2018, Stela 29, p. 042, 67-68, 74, 137, 142, 167	Commentaire	69_003
Bard, Fattovich 2018, Stela 29, p. 068, Figure 17	Photo	69_003
Bard, Fattovich 2018, Stela 29, p. 068, Figure 17, Drawing by Elsayed Mahfouz	Fac-similé	69_003
Bard, Fattovich 2018, Yameru stela, p. 036	Commentaire	69_060
Bell et al. 1984, p. 36, Inscription 8	Translittération	52_001
	Traduction	52_001
Bell et al. 1984, p. 39, erreur de légende : "Fig. 12 - Inscription 6" au lieu de "Fig. 13 - Inscription 8"	Photo	52_001
Bell et al. 1984, p. 42 , fig. 16-8	Transcription	52_001
Birch 1880, p. 267-268, "1934"	Commentaire	68_001
Birch 1880, p. 268-270, "1935"	Commentaire	68_002
Birch 1880, pl. 03, Copied in black in Sayed 1977, p.139, pl. 8b.	Fac-similé	68_001
Birch 1880, pl. 04, Copied in black in Sayed 1977, p.139, pl. 8a "Stela of Khnemhotpe"	Fac-similé	68_002
Bradbury 1988, p. 127-156	Commentaire	55_001
Bragantini et al. 2018, fig. 45, Drawing of Burton, in Wilkinson archives, Mss ADD. 25629, 49	Fac-similé	68_002
Bragantini et al. 2018, fig. 46, Khentykhetywr's "stela" found by Burton (drawing by Burton, Mss ADD. 25629, 50).	Fac-similé	68_001
Breasted 1906, 01, § 432-433	Traduction	55_001

Breasted 1906, 01, § 436-438	Traduction	55_002
Breasted 1906, 01, § 440-443 et 453	Traduction	55_006
Breasted 1906, 01, § 444-448	Traduction	55_003
Breasted 1906, 01, § 450-451	Traduction	55_005
Breasted 1906, 01, § 455-456	Traduction	55_007
Breasted 1906, 01, § 466-468	Traduction	55_022
Breasted 1906, 01, § 674	Traduction	55_036
Breasted 1906, 01, § 707	Traduction	55_039
Breasted 1906, 01, § 708-709	Traduction	55_046
Breasted 1906, 01, § 710	Traduction	55_048
Breasted 1906, 01, § 711	Traduction	55_047
Breasted 1906, 01, § 712	Traduction	55_050
Breasted 1906, 03, § 164	Traduction	27_008
Breasted 1906, 03, § 165	Traduction	27_007
Breasted 1906, 03, § 169-195	Traduction	27_006
Breasted 1906, 03, § 197	Traduction	27_010
Breasted 1906, 03, § 198	Traduction	27_011
Breasted 1906, 04, § 459-460	Traduction	55_136
Breasted 1906, 04, § 461-468	Traduction	55_141
Castel, Tallet 2020, p. 044, Doc. 45	Transcription	76_029
	Translittération	76_029
	Traduction	76_029
Castel, Tallet 2020, p. 044-45, Doc. 45	Commentaire	76_029
Castel, Tallet 2020, p. 045, Doc. 46	Transcription	76_017
	Translittération	76_017
	Traduction	76_017
	Commentaire	76_017
Castel, Tallet 2020, p. 046, Doc. 47	Transcription	76_018
	Translittération	76_018
	Traduction	76_018
	Commentaire	76_018
Castel, Tallet 2020, p. 046, Doc. 48	Transcription	76_019
	Translittération	76_019
	Traduction	76_019
	Commentaire	76_019
Castel, Tallet 2020, p. 047, Doc. 49	Transcription	76_020
	Translittération	76_020
	Traduction	76_020
	Commentaire	76_020
Castel, Tallet 2020, p. 047, Doc. 50	Transcription	76_021
	Translittération	76_021
	Traduction	76_021
	Commentaire	76_021

Castel, Tallet 2020, p. 048, Doc. 51	Transcription	76_022
	Translittération	76_022
	Traduction	76_022
	Commentaire	76_022
Castel, Tallet 2020, p. 048, Doc. 52	Transcription	76_023
	Translittération	76_023
	Traduction	76_023
	Commentaire	76_023
Castel, Tallet 2020, p. 048, Doc. 53	Transcription	76_024
	Commentaire	76_024
Castel, Tallet 2020, p. 049, Doc. 54	Transcription	76_025
	Translittération	76_025
	Traduction	76_025
Castel, Tallet 2020, p. 049-50, Doc. 54	Commentaire	76_025
Castel, Tallet 2020, p. 050, Doc. 55	Transcription	76_026
	Translittération	76_026
	Traduction	76_026
	Commentaire	76_026
Castel, Tallet 2020, p. 050, Doc. 56	Commentaire	76_027
Castel, Tallet 2020, p. 051, Doc. 57	Transcription	76_030
	Translittération	76_030
	Traduction	76_030
	Commentaire	76_030
Castel, Tallet 2020, p. 051, Doc. 58	Transcription	76_028
	Translittération	76_028
	Traduction	76_028
	Commentaire	76_028
Castel, Tallet 2020, p. 051, Doc. 59	Transcription	76_031
	Translittération	76_031
	Commentaire	76_031
Castel, Tallet 2020, p. 052, Doc. 60	Transcription	76_039
	Traduction	76_039
	Commentaire	76_039
Castel, Tallet 2020, p. 052, Doc. 61	Transcription	76_032
	Translittération	76_032
	Traduction	76_032
	Commentaire	76_032
Castel, Tallet 2020, p. 052, Doc. 62	Transcription	76_033
	Translittération	76_033
	Commentaire	76_033
Castel, Tallet 2020, p. 053, Doc. 63	Transcription	76_034
	Translittération	76_034
	Traduction	76_034

Castel, Tallet 2020, p. 053, Doc. 63	Commentaire	76_034
Castel, Tallet 2020, p. 053, Doc. 64	Transcription	76_035
	Commentaire	76_035
Castel, Tallet 2020, p. 053, Doc. 65	Transcription	76_038
	Traduction	76_038
	Commentaire	76_038
Castel, Tallet 2020, p. 053, Doc. 66	Commentaire	76_036
Castel, Tallet 2020, p. 114, Pl. 36, Doc. 45	Photo	76_029
	Fac-similé	76_029
Castel, Tallet 2020, p. 114, Pl. 36, Doc. 46	Photo	76_017
	Fac-similé	76_017
Castel, Tallet 2020, p. 114, Pl. 36, Doc. 47	Photo	76_018
	Fac-similé	76_018
Castel, Tallet 2020, p. 115, Pl. 37, Doc. 48	Photo	76_019
	Fac-similé	76_019
Castel, Tallet 2020, p. 115, Pl. 37, Doc. 49	Photo	76_020
	Fac-similé	76_020
Castel, Tallet 2020, p. 115, Pl. 37, Doc. 50	Photo	76_021
	Fac-similé	76_021
Castel, Tallet 2020, p. 115, Pl. 37, Doc. 51	Fac-similé	76_022
Castel, Tallet 2020, p. 115, Pl. 37, Doc. 52	Fac-similé	76_023
Castel, Tallet 2020, p. 115, Pl. 37, Doc. 53	Fac-similé	76_024
Castel, Tallet 2020, p. 116, Pl. 38, Doc. 54	Photo	76_025
	Fac-similé	76_025
Castel, Tallet 2020, p. 116, Pl. 38, Doc. 55	Photo	76_026
	Fac-similé	76_026
Castel, Tallet 2020, p. 116, Pl. 38, Doc. 56	Photo	76_027
	Fac-similé	76_027
Castel, Tallet 2020, p. 117, Pl. 39, appelé "Doc. 59" au lieu de "Doc. 60"	Fac-similé	76_039
Castel, Tallet 2020, p. 117, Pl. 39, appelé "Doc. 60" au lieu de "Doc. 59"	Photo	76_031
	Fac-similé	76_031
Castel, Tallet 2020, p. 117, Pl. 39, Doc. 57	Fac-similé	76_030
Castel, Tallet 2020, p. 117, Pl. 39, Doc. 58	Photo	76_028
	Fac-similé	76_028
Castel, Tallet 2020, p. 117, Pl. 39, Doc. 61	Photo	76_032
	Fac-similé	76_032
Castel, Tallet 2020, p. 118, Pl. 40, Doc. 62	Photo	76_033
	Fac-similé	76_033
Castel, Tallet 2020, p. 118, Pl. 40, Doc. 63	Fac-similé	76_034
Castel, Tallet 2020, p. 118, Pl. 40, Doc. 64	Fac-similé	76_035
Castel, Tallet 2020, p. 118, Pl. 40, Doc. 65	Photo	76_038

Castel, Tallet 2020, p. 118, Pl. 40, Doc. 65	Fac-similé	76_038
Castel, Tallet 2020, p. 118, Pl. 40, Doc. 66	Photo	76_036
	Fac-similé	76_036
Colin 1998, p. 092-94, 1. Signature de Saïbshek	Commentaire	50_001
Colin 1998, p. 094-100, 2. Signature d'un membre de l'administration des bovins d'Amon, Kay	Commentaire	50_002
Colin 1998, p. 102-103, 4. Signature d'un serviteur du trésor d'Amon	Commentaire	50_004
Colin 1998, p. 103-105, 5. Offrande à Min par Amenhotep I divinisé, 6. Graffito hiéroglyphique	Commentaire	50_003
Colin 1998, p. 107-109, 11. Cartouche de <i>Mn-hpr-R'</i> et images "coptites"	Commentaire	51_001
Colin 1998, p. 109-110, 12. Signature d'un fondeur d'or et sculpteur d'Amon	Commentaire	51_002
Couyat, Montet 1912, no. 001 (erreur dans le nom de roi en titre de paragraphe), p. 032-33	Transcription	55_007
Couyat, Montet 1912, no. 001, pl. 03	Photo	55_007
	Photo	55_007
Couyat, Montet 1912, no. 003, p. 033	Transcription	55_051
Couyat, Montet 1912, no. 004, p. 033	Transcription	55_150
Couyat, Montet 1912, no. 005, p. 033	Transcription	55_151
Couyat, Montet 1912, no. 008, p. 034	Transcription	55_052
Couyat, Montet 1912, no. 009, p. 034	Transcription	55_053
Couyat, Montet 1912, no. 010, p. 034	Transcription	55_054
Couyat, Montet 1912, no. 011, p. 034	Transcription	55_055
Couyat, Montet 1912, no. 012, p. 034-39	Transcription	55_141
Couyat, Montet 1912, no. 012, pl. 04	Photo	55_141
Couyat, Montet 1912, no. 017, p. 040	Transcription	55_047
Couyat, Montet 1912, no. 017, pl. 05	Photo	55_047
Couyat, Montet 1912, no. 019, p. 041-42	Transcription	55_048
Couyat, Montet 1912, no. 019, pl. 05	Photo	55_048
Couyat, Montet 1912, no. 020, p. 042	Transcription	55_056
Couyat, Montet 1912, no. 021, p. 042	Transcription	55_057
Couyat, Montet 1912, no. 022, p. 042	Transcription	55_117
Couyat, Montet 1912, no. 040 (erreur dans le nom de roi en titre de paragraphe), p. 046-47	Transcription	55_008
Couyat, Montet 1912, no. 040, pl. 11	Photo	55_008
Couyat, Montet 1912, no. 041, p. 047	Transcription	55_152
Couyat, Montet 1912, no. 041, pl. 11	Photo	55_152
Couyat, Montet 1912, no. 042, p. 047-48	Transcription	55_050
Couyat, Montet 1912, no. 042, pl. 12	Photo	55_050
Couyat, Montet 1912, no. 043, p. 048	Transcription	55_039
Couyat, Montet 1912, no. 043, pl. 13	Photo	55_039



Couyat, Montet 1912, no. 046, p. 049	Transcription	55_120
Couyat, Montet 1912, no. 046, pl. 14	Photo	55_120
Couyat, Montet 1912, no. 047, p. 049-51	Transcription	55_036
Couyat, Montet 1912, no. 047, pl. 14	Photo	55_036
Couyat, Montet 1912, no. 048, p. 051-52	Transcription	55_046
Couyat, Montet 1912, no. 048, pl. 14	Photo	55_046
Couyat, Montet 1912, no. 055 (erreur dans le nom de roi en titre de paragraphe), p. 054	Transcription	55_009
Couyat, Montet 1912, no. 056, p. 054	Transcription	55_058
Couyat, Montet 1912, no. 058, p. 054-58	Transcription	55_105
	Commentaire	55_105
Couyat, Montet 1912, no. 058, pl. 15	Photo	55_105
Couyat, Montet 1912, no. 065, p. 060	Transcription	55_106
	Commentaire	55_106
Couyat, Montet 1912, no. 065, pl. 12	Photo	55_106
Couyat, Montet 1912, no. 066, p. 060	Transcription	55_107
	Commentaire	55_107
Couyat, Montet 1912, no. 066, pl. 12	Photo	55_107
Couyat, Montet 1912, no. 071, p. 061	Transcription	55_153
Couyat, Montet 1912, no. 071, pl. 17	Photo	55_153
Couyat, Montet 1912, no. 081, p. 063	Transcription	55_041
Couyat, Montet 1912, no. 081, pl. 18	Photo	55_041
Couyat, Montet 1912, no. 086a, p. 064,	Transcription	55_131
Couyat, Montet 1912, no. 086a, pl. 19,	Photo	55_131
Couyat, Montet 1912, no. 087, p. 064-66	Transcription	55_029
Couyat, Montet 1912, no. 087, pl. 20	Photo	55_029
Couyat, Montet 1912, no. 094, p. 069	Transcription	55_154
Couyat, Montet 1912, no. 094, pl. 23	Photo	55_154
Couyat, Montet 1912, no. 096, p. 070	Transcription	55_042
Couyat, Montet 1912, no. 096, pl. 24	Photo	55_042
Couyat, Montet 1912, no. 098, p. 070	Transcription	55_108
	Commentaire	55_108
Couyat, Montet 1912, no. 098, pl. 24	Photo	55_108
Couyat, Montet 1912, no. 104, p. 072-73	Transcription	55_035
Couyat, Montet 1912, no. 104, pl. 26	Photo	55_035
Couyat, Montet 1912, no. 105 (erreur dans le nom de roi en titre de paragraphe), p. 074	Transcription	55_010
Couyat, Montet 1912, no. 108, p. 076	Transcription	55_049
Couyat, Montet 1912, no. 108, pl. 28	Photo	55_049
Couyat, Montet 1912, no. 109, p. 077	Transcription	55_059
Couyat, Montet 1912, no. 110 (erreur dans le nom de roi en titre de paragraphe), p. 077-78	Transcription	55_002
Couyat, Montet 1912, no. 110, pl. 29	Photo	55_002

Couyat, Montet 1912, no. 111, p. 078-79	Transcription	55_104
Couyat, Montet 1912, no. 113 (erreur dans le nom de roi en titre de paragraphe), p. 079-81	Transcription	55_003
Couyat, Montet 1912, no. 113, pl. 29	Photo	55_003
Couyat, Montet 1912, no. 114 (erreur dans le nom de roi en titre de paragraphe), p. 081-84	Transcription	55_001
Couyat, Montet 1912, no. 114, pl. 31	Photo	55_001
Couyat, Montet 1912, no. 115, p. 084	Transcription	55_060
Couyat, Montet 1912, no. 115, pl. 32	Photo	55_060
Couyat, Montet 1912, no. 116, p. 084	Transcription	55_061
Couyat, Montet 1912, no. 116, pl. 32	Photo	55_061
Couyat, Montet 1912, no. 117, p. 084	Transcription	55_032
Couyat, Montet 1912, no. 120, p. 085	Transcription	55_024
Couyat, Montet 1912, no. 121, p. 085	Transcription	55_025
Couyat, Montet 1912, no. 123, p. 085-86	Transcription	55_027
Couyat, Montet 1912, no. 124, p. 086	Transcription	55_026
Couyat, Montet 1912, no. 125, p. 086	Transcription	55_062
Couyat, Montet 1912, no. 126, p. 086	Transcription	55_063
Couyat, Montet 1912, no. 127, p. 086	Transcription	55_064
Couyat, Montet 1912, no. 129, p. 086	Transcription	55_124
Couyat, Montet 1912, no. 130, p. 086	Transcription	55_128
Couyat, Montet 1912, no. 131, p. 086	Transcription	55_129
Couyat, Montet 1912, no. 132, p. 087	Transcription	55_109
	Commentaire	55_109
Couyat, Montet 1912, no. 139, p. 088	Transcription	55_065
Couyat, Montet 1912, no. 191 (erreur dans le nom de roi en titre de paragraphe), p. 097-98	Transcription	55_005
Couyat, Montet 1912, no. 191, pl. 36	Photo	55_005
Couyat, Montet 1912, no. 192 (erreur dans le nom de roi en titre de paragraphe), p. 098-100	Transcription	55_006
Couyat, Montet 1912, no. 192, pl. 37	Photo	55_006
Couyat, Montet 1912, no. 199, p. 100-102	Transcription	55_022
Couyat, Montet 1912, no. 199, pl. 38	Photo	55_022
Couyat, Montet 1912, no. 200, p. 102	Transcription	55_066
Couyat, Montet 1912, no. 203, p. 103	Transcription	55_111
Couyat, Montet 1912, no. 205 (erreur dans le nom de roi en titre de paragraphe), p. 103	Transcription	55_011
Couyat, Montet 1912, no. 211, p. 104	Transcription	55_155
Couyat, Montet 1912, no. 212, p. 105	Commentaire	55_110
Couyat, Montet 1912, no. 212, pl. 40	Photo	55_110
Couyat, Montet 1912, no. 213, p. 105	Transcription	55_115
Couyat, Montet 1912, no. 213, pl. 41	Photo	55_115
Couyat, Montet 1912, no. 214, p. 105	Transcription	55_116

Couyat, Montet 1912, no. 214, pl. 40	Photo	55_116
Couyat, Montet 1912, no. 215, p. 106	Transcription	55_156
Couyat, Montet 1912, no. 216, p. 106	Transcription	55_157
Couyat, Montet 1912, no. 217, p. 106	Transcription	55_158
Couyat, Montet 1912, no. 217, pl. 42	Photo	55_158
Couyat, Montet 1912, no. 218, p. 107	Transcription	55_148
Couyat, Montet 1912, no. 218, pl. 42	Photo	55_148
Couyat, Montet 1912, no. 219, p. 107	Transcription	55_143
Couyat, Montet 1912, no. 220, p. 107	Transcription	55_147
Couyat, Montet 1912, no. 221, p. 107	Transcription	55_126
Couyat, Montet 1912, no. 222, p. 107-108	Transcription	55_142
Couyat, Montet 1912, no. 222, pl. 43	Photo	55_142
Couyat, Montet 1912, no. 223, p. 108	Transcription	55_140
Couyat, Montet 1912, no. 223, pl. 40	Photo	55_140
Couyat, Montet 1912, no. 224, p. 108	Transcription	55_067
Couyat, Montet 1912, no. 225, p. 108	Transcription	55_068
Couyat, Montet 1912, no. 226, p. 109	Transcription	55_069
Couyat, Montet 1912, no. 227, p. 109	Transcription	55_070
Couyat, Montet 1912, no. 228, p. 109	Transcription	55_043
Couyat, Montet 1912, no. 229, p. 109	Transcription	55_044
Couyat, Montet 1912, no. 230, p. 109	Transcription	55_159
Couyat, Montet 1912, no. 231, p. 109	Transcription	55_137
Couyat, Montet 1912, no. 232, p. 109	Transcription	55_132
Couyat, Montet 1912, no. 232, pl. 44	Photo	55_132
Couyat, Montet 1912, no. 233, p. 109	Transcription	55_133
Couyat, Montet 1912, no. 233, pl. 44	Photo	55_133
Couyat, Montet 1912, no. 234, p. 109	Transcription	55_138
Couyat, Montet 1912, no. 234, pl. 44	Photo	55_138
Couyat, Montet 1912, no. 235, p. 110	Transcription	55_139
Couyat, Montet 1912, no. 235, pl. 44	Photo	55_139
Couyat, Montet 1912, no. 236, p. 110	Transcription	55_134
Couyat, Montet 1912, no. 237, p. 110	Transcription	55_135
Couyat, Montet 1912, no. 238, p. 110-111	Transcription	55_144
Couyat, Montet 1912, no. 238, pl. 45	Photo	55_144
Couyat, Montet 1912, no. 239, p. 111-112	Transcription	55_121
Couyat, Montet 1912, no. 239, pl. 45	Photo	55_121
Couyat, Montet 1912, no. 240, p. 112-113	Transcription	55_136
Couyat, Montet 1912, no. 240, pl. 40	Photo	55_136
Couyat, Montet 1912, no. 241 (erreur dans le nom de roi en titre de paragraphe), p. 114	Transcription	55_012
Couyat, Montet 1912, no. 242, p. 114	Transcription	55_071
Couyat, Montet 1912, no. 243, p. 114	Transcription	55_072
Couyat, Montet 1912, no. 244, p. 114	Transcription	55_073

Couyat, Montet 1912, no. 245, p. 114	Transcription	55_074
Couyat, Montet 1912, no. 246, p. 115	Transcription	55_122
Couyat, Montet 1912, no. 249, p. 115	Transcription	55_075
Couyat, Montet 1912, no. 251, Abou-Coueh, p. 116	Transcription	54_004
Couyat, Montet 1912, no. 252, Abou-Coueh, p. 116	Transcription	54_001
Couyat, Montet 1912, no. 253, p. 116	Transcription	55_076
Couyat, Montet 1912, no. 254, p. 116	Transcription	55_077
Couyat, Montet 1912, no. 255, p. 116	Transcription	55_078
Couyat, Montet 1912, no. 256, p. 116	Transcription	55_079
Couyat, Montet 1912, no. 257, p. 117	Transcription	55_080
Couyat, Montet 1912, no. 258, p. 117	Transcription	55_081
Couyat, Montet 1912, no. 259, p. 117	Transcription	55_082
Couyat, Montet 1912, no. 260, p. 117	Transcription	55_083
Couyat, Montet 1912, no. 261, p. 117	Transcription	55_084
Couyat, Montet 1912, no. 262, p. 117	Transcription	55_085
Couyat, Montet 1912, o. 247a, p. 115,	Transcription	55_125
Enmarch, Gourdon 2017, p. 173-177	Commentaire	72_049
Enmarch, Gourdon 2017, p. 174	Photo	72_049
	Transcription	72_049
	Translittération	72_049
	Traduction	72_049
Erman 1882, p. 203, Alnwick Castle 1	Transcription	68_001
Erman 1882, p. 204, Alnwick Castle 2	Transcription	68_002
Fakhry 1952, no. 001, p. 19, fig.14	Fac-similé	02_001
Fakhry 1952, no. 001, p. 20	Transcription	02_001
Fakhry 1952, no. 001, pl. 06 A	Photo	02_001
Fakhry 1952, no. 002, p. 20	Transcription	02_002
Fakhry 1952, no. 002, p. 20, fig.15	Fac-similé	02_002
Fakhry 1952, no. 002, pl. 06 B	Photo	02_002
Fakhry 1952, no. 003, p. 21	Transcription	02_003
Fakhry 1952, no. 003, p. 21, fig.16	Fac-similé	02_003
Fakhry 1952, no. 003, pl. 07 A	Photo	02_003
Fakhry 1952, no. 004, p. 22-23, fig.17-18	Fac-similé	02_004
Fakhry 1952, no. 004, p. 23	Transcription	02_004
Fakhry 1952, no. 004, pl. 07 B ; 28 C	Photo	02_004
Fakhry 1952, no. 005, p. 23, fig.19	Fac-similé	02_005
Fakhry 1952, no. 005, pl. 08 A	Photo	02_005
Fakhry 1952, no. 006, p. 25, fig.20	Fac-similé	02_006
Fakhry 1952, no. 006, pl. 09	Photo	02_006
Fakhry 1952, no. 007, p. 24	Transcription	02_008
Fakhry 1952, no. 007, pl. 08 B	Photo	02_008
Fakhry 1952, no. 008, p. 26	Transcription	02_009
Fakhry 1952, no. 008, p. 27, fig.21	Fac-similé	02_009

Fakhry 1952, no. 008, pl. 10 B	Photo	02_009
Fakhry 1952, no. 009, p. 26-28	Transcription	02_011
Fakhry 1952, no. 009, p. 28, fig.22	Fac-similé	02_011
Fakhry 1952, no. 009, pl. 10 A	Photo	02_011
Fakhry 1952, no. 010, p. 29	Transcription	02_012
Fakhry 1952, no. 010, p. 29, fig.23	Fac-similé	02_012
Fakhry 1952, no. 010, pl. 12 A	Photo	02_012
Fakhry 1952, no. 011, p. 29	Transcription	02_013
Fakhry 1952, no. 011, p. 30, fig.24	Fac-similé	02_013
Fakhry 1952, no. 011, pl. 12 B	Photo	02_013
Fakhry 1952, no. 012, p. 31, fig.25	Fac-similé	02_015
Fakhry 1952, no. 012, pl. 11 A	Photo	02_015
Fakhry 1952, no. 013, p. 32, fig.26	Fac-similé	02_018
Fakhry 1952, no. 013, p. 33	Transcription	02_018
Fakhry 1952, no. 013, pl. 11 B	Photo	02_018
Fakhry 1952, no. 014, p. 33	Transcription	02_010
Fakhry 1952, no. 014, p. 34, fig.27	Fac-similé	02_010
Fakhry 1952, no. 014, pl. 13 A	Photo	02_010
Fakhry 1952, no. 015, pl. 13 B	Photo	02_035
Fakhry 1952, no. 016, p. 36, fig.28	Fac-similé	02_027
Fakhry 1952, no. 016, pl. 14 A	Photo	02_027
Fakhry 1952, no. 017, p. 37, fig.29	Fac-similé	02_028
Fakhry 1952, no. 017, pl. 14 B	Photo	02_028
Fakhry 1952, no. 018, pl. 15	Photo	02_029
Fakhry 1952, no. 019, p. 38, fig.30	Fac-similé	02_032
Fakhry 1952, no. 019, pl. 16 B	Photo	02_032
Fakhry 1952, no. 020, p. 39, fig.31	Fac-similé	02_033
Fakhry 1952, no. 021, p. 40	Transcription	02_034
Fakhry 1952, no. 021, p. 41, fig.32	Fac-similé	02_034
Fakhry 1952, no. 022, p. 40	Transcription	02_037
Fakhry 1952, no. 023, p. 43, fig.33	Fac-similé	02_038
Fakhry 1952, no. 024, p. 42	Transcription	02_039
Fakhry 1952, no. 024, pl. 16 A	Photo	02_039
Fakhry 1952, no. 025, p. 42, fig.34	Fac-similé	02_040
Fakhry 1952, no. 025, pl. 17 B	Photo	02_040
Fakhry 1952, no. 026, pl. 17 A	Photo	02_041
Fakhry 1952, no. 027, p. 44	Transcription	02_042
Fakhry 1952, no. 027, p. 44, fig.35	Fac-similé	02_042
Fakhry 1952, no. 027, pl. 18 A	Photo	02_042
Fakhry 1952, no. 028, p. 44, fig.36	Fac-similé	02_043
Fakhry 1952, no. 029, p. 45	Transcription	02_044
Fakhry 1952, no. 029, p. 45, fig.37	Fac-similé	02_044
Fakhry 1952, no. 029, pl. 18 B	Photo	02_044

Fakhry 1952, no. 030, p. 45	Transcription	02_045
Fakhry 1952, no. 030, p. 45, fig.38	Fac-similé	02_045
Fakhry 1952, no. 030, pl. 19 A	Photo	02_045
Fakhry 1952, no. 031, p. 46	Transcription	02_046
Fakhry 1952, no. 031, p. 46, fig.39	Fac-similé	02_046
Fakhry 1952, no. 031, pl. 19 B	Photo	02_046
Fakhry 1952, no. 032, p. 47, fig.40	Fac-similé	02_047
Fakhry 1952, no. 032, pl. 20 A	Photo	02_047
Fakhry 1952, no. 033, p. 48, fig.41	Fac-similé	02_048
Fakhry 1952, no. 033, pl. 20 B	Photo	02_048
Fakhry 1952, no. 034, p. 48, fig.42	Fac-similé	02_049
Fakhry 1952, no. 034, pl. 21 B	Photo	02_049
Fakhry 1952, no. 035, p. 48	Transcription	02_050
Fakhry 1952, no. 035, p. 48, fig.43	Fac-similé	02_050
Fakhry 1952, no. 035, pl. 21 A	Photo	02_050
Fakhry 1952, no. 036, p. 49	Transcription	02_051
Fakhry 1952, no. 036, p. 49, fig.44	Fac-similé	02_051
Fakhry 1952, no. 036, pl. 21 C	Photo	02_051
Fakhry 1952, no. 037, pl. 22 B	Photo	02_052
Fakhry 1952, no. 038, p. 49, fig.45	Fac-similé	02_053
Fakhry 1952, no. 038, pl. 22 A	Photo	02_053
Fakhry 1952, no. 039, p. 50, fig.46	Fac-similé	02_054
Fakhry 1952, no. 039, pl. 22 C	Photo	02_054
Fakhry 1952, no. 040, p. 50	Transcription	02_055
Fakhry 1952, no. 040, p. 50, fig.47	Fac-similé	02_055
Fakhry 1952, no. 043, p. 54, fig.53	Fac-similé	02_056
Fakhry 1952, no. 046, p. 51, fig.48	Fac-similé	02_057
Fakhry 1952, no. 047, p. 52, fig.49	Fac-similé	02_058
Fakhry 1952, no. 047, pl. 29 A	Photo	02_058
Fakhry 1952, no. 048, p. 52, fig.50	Fac-similé	02_059
Fakhry 1952, no. 048, pl. 29 B	Photo	02_059
Fakhry 1952, no. 051, p. 52, fig.50	Fac-similé	02_060
Fakhry 1952, no. 051, pl. 30 A	Photo	02_060
Fakhry 1952, no. 052, p. 53, fig.51	Fac-similé	02_061
Fakhry 1952, no. 052, pl. 31 B	Photo	02_061
Fakhry 1952, no. 053, p. 55, fig.54	Fac-similé	02_062
Fakhry 1952, no. 053, pl. 31 A	Photo	02_062
Fakhry 1952, no. 054, p. 53, fig.52	Fac-similé	02_063
Fakhry 1952, no. 057, p. 56	Transcription	02_064
Fakhry 1952, no. 057, p. 56, fig.55	Fac-similé	02_064
Fakhry 1952, no. 057, pl. 32 A	Photo	02_064
Fakhry 1952, no. 058, pl. 32 B	Photo	02_065
Fakhry 1952, no. 059, p. 57	Transcription	02_066

Fakhry 1952, no. 059, p. 57, fig.56	Fac-similé	02_066
Fakhry 1952, no. 059, pl. 33 A	Photo	02_066
Fakhry 1952, no. 061, p. 57	Transcription	02_067
Fakhry 1952, no. 061, p. 58, fig.58	Fac-similé	02_067
Fakhry 1952, no. 062, p. 58, fig.59	Fac-similé	02_068
Fakhry 1952, no. 062, pl. 33 B	Photo	02_068
Fakhry 1952, no. 063, p. 58, fig.60	Fac-similé	02_069
Fakhry 1952, no. 063, pl. 34 A	Photo	02_069
Fakhry 1952, no. 066, p. 60, fig.62	Fac-similé	02_070
Fakhry 1952, no. 066, pl. 34 B	Photo	02_070
Fakhry 1952, no. 093, p. 67, fig.73	Fac-similé	02_071
Fakhry 1952, no. 093, pl. 24 A ; 25 A	Photo	02_071
Fakhry 1952, no. 094, p. 68, fig.74	Fac-similé	02_072
Fakhry 1952, no. 094, pl. 27	Photo	02_072
Fakhry 1952, no. 096, p. 69, fig.76	Fac-similé	02_073
Fakhry 1952, no. 096, pl. 28 D	Photo	02_073
Fakhry 1952, no. 097, p. 70, fig.77	Fac-similé	02_074
Fakhry 1952, no. 097, pl. 26 A	Photo	02_074
Fakhry 1952, no. 099, p. 71, fig.79	Fac-similé	02_075
Fakhry 1952, no. 099, pl. 28 B	Photo	02_075
Farout 1994, p. 144	Translittération	69_002
	Traduction	69_002
Farout 1994, p. 145-148	Translittération	55_028
	Traduction	55_028
Farout 1994, p. 148-149	Translittération	55_029
	Traduction	55_029
Farout 1994, p. 169	Fac-similé	69_002
Farout 1994, p. 170	Fac-similé	55_028
Farout 1994, p. 171	Fac-similé	55_029
Fattovich, Bard 2007, p. 47, Stela 09	Commentaire	69_043
Fattovich, Bard 2007, p. 47, Stela 10	Commentaire	69_044
Fattovich, Bard 2007, p. 47, Stela 11	Commentaire	69_045
Gardiner et al. 1952-1955, ed. 1917, pl. 82, no. 346	Fac-similé	82_157
Gardiner et al. 1952-1955, ed. 1917, pl. 83, no. 347	Fac-similé	82_158
Gardiner et al. 1952-1955, ed. 1917, pl. 83, no. 348	Fac-similé	83_024
Gardiner et al. 1952-1955, ed. 1917, pl. 83, no. 349	Fac-similé	82_159
Gardiner et al. 1952-1955, ed. 1917, pl. 83, no. 350	Fac-similé	82_160
Gardiner et al. 1952-1955, ed. 1917, pl. 83, no. 351	Fac-similé	82_161
Gardiner et al. 1952-1955, ed. 1917, pl. 83, no. 352	Fac-similé	82_162
Gardiner et al. 1952-1955, ed. 1917, pl. 83, no. 353	Fac-similé	82_163
Gardiner et al. 1952-1955, ed. 1917, pl. 83, no. 354	Fac-similé	82_164
Gardiner et al. 1952-1955, ed. 1917, pl. 83, no. 355	Fac-similé	82_165
Gardiner et al. 1952-1955, no. 023, p. 066-67	Traduction	83_002

Gardiner et al. 1952-1955, no. 023, pl. 10	Fac-similé	83_002
Gardiner et al. 1952-1955, no. 024, p. 067-68	Traduction	83_003
Gardiner et al. 1952-1955, no. 024, pl. 91	Fac-similé	83_003
Gardiner et al. 1952-1955, no. 024A, p. 067-68	Traduction	83_001
Gardiner et al. 1952-1955, no. 024A, pl. 91,	Fac-similé	83_001
Gardiner et al. 1952-1955, no. 025, p. 068	Traduction	83_004
Gardiner et al. 1952-1955, no. 025, pl. 10	Fac-similé	83_004
Gardiner et al. 1952-1955, no. 026, p. 068	Traduction	83_012
Gardiner et al. 1952-1955, no. 026, pl. 91	Fac-similé	83_012
Gardiner et al. 1952-1955, no. 027, p. 068-69	Traduction	83_013
Gardiner et al. 1952-1955, no. 027, pl. 91	Fac-similé	83_013
Gardiner et al. 1952-1955, no. 028, p. 069	Traduction	83_014
Gardiner et al. 1952-1955, no. 028, pl. 92	Fac-similé	83_014
Gardiner et al. 1952-1955, no. 029, p. 069	Traduction	83_015
Gardiner et al. 1952-1955, no. 029, pl. 10	Fac-similé	83_015
Gardiner et al. 1952-1955, no. 030, p. 070	Traduction	83_016
Gardiner et al. 1952-1955, no. 030, pl. 13	Fac-similé	83_016
Gardiner et al. 1952-1955, no. 031, p. 070	Traduction	83_017
Gardiner et al. 1952-1955, no. 031, pl. 14	Fac-similé	83_017
Gardiner et al. 1952-1955, no. 032, p. 070-71	Traduction	83_018
Gardiner et al. 1952-1955, no. 032, pl. 92	Fac-similé	83_018
Gardiner et al. 1952-1955, no. 033, p. 071	Traduction	83_019
Gardiner et al. 1952-1955, no. 033, pl. 92	Fac-similé	83_019
Gardiner et al. 1952-1955, no. 034, p. 071	Traduction	83_020
Gardiner et al. 1952-1955, no. 034, pl. 92	Fac-similé	83_020
Gardiner et al. 1952-1955, no. 035, p. 071-72	Traduction	83_021
Gardiner et al. 1952-1955, no. 035, pl. 91	Fac-similé	83_021
Gardiner et al. 1952-1955, no. 036, p. 072	Traduction	83_025
Gardiner et al. 1952-1955, no. 036, pl. 14	Fac-similé	83_025
Gardiner et al. 1952-1955, no. 037, p. 072-73	Traduction	83_022
Gardiner et al. 1952-1955, no. 037, pl. 13	Fac-similé	83_022
Gardiner et al. 1952-1955, no. 038, p. 073	Traduction	83_006
Gardiner et al. 1952-1955, no. 038, pl. 13	Fac-similé	83_006
Gardiner et al. 1952-1955, no. 039, p. 073	Traduction	83_007
Gardiner et al. 1952-1955, no. 039, pl. 13	Fac-similé	83_007
Gardiner et al. 1952-1955, no. 040, p. 073	Traduction	83_008
Gardiner et al. 1952-1955, no. 040, pl. 13	Fac-similé	83_008
Gardiner et al. 1952-1955, no. 041, p. 073	Traduction	83_009
Gardiner et al. 1952-1955, no. 041, pl. 13	Fac-similé	83_009
Gardiner et al. 1952-1955, no. 042, p. 073	Traduction	83_011
Gardiner et al. 1952-1955, no. 042, pl. 13	Fac-similé	83_011
Gardiner et al. 1952-1955, no. 043, p. 074	Traduction	83_023
Gardiner et al. 1952-1955, no. 043, pl. 92	Fac-similé	83_023



Gardiner et al. 1952-1955, no. 044, p. 074	Traduction	83_028
Gardiner et al. 1952-1955, no. 044, pl. 14	Fac-similé	83_028
Gardiner et al. 1952-1955, no. 045, p. 075	Traduction	83_029
Gardiner et al. 1952-1955, no. 046, p. 076	Traduction	81_001
Gardiner et al. 1952-1955, no. 046, pl. 14	Fac-similé	81_001
Gardiner et al. 1952-1955, no. 047, p. 077	Traduction	82_011
Gardiner et al. 1952-1955, no. 047, pl. 16	Fac-similé	82_011
Gardiner et al. 1952-1955, no. 048, p. 077	Traduction	82_013
Gardiner et al. 1952-1955, no. 048, p. 077-78	Traduction	82_012
Gardiner et al. 1952-1955, no. 048, pl. 16	Fac-similé	82_012
	Fac-similé	82_013
Gardiner et al. 1952-1955, no. 049, p. 078	Traduction	82_026
Gardiner et al. 1952-1955, no. 049, pl. 16	Fac-similé	82_026
Gardiner et al. 1952-1955, no. 050, p. 078	Traduction	82_088
Gardiner et al. 1952-1955, no. 050, pl. 16	Fac-similé	82_088
Gardiner et al. 1952-1955, no. 051, p. 078-79	Traduction	82_095
Gardiner et al. 1952-1955, no. 051, pl. 18	Fac-similé	82_095
Gardiner et al. 1952-1955, no. 052, p. 079	Traduction	82_093
Gardiner et al. 1952-1955, no. 052, pl. 16	Fac-similé	82_093
Gardiner et al. 1952-1955, no. 053, p. 079-80	Traduction	82_101
Gardiner et al. 1952-1955, no. 053, pl. 17	Fac-similé	82_101
Gardiner et al. 1952-1955, no. 054, p. 080	Traduction	82_103
Gardiner et al. 1952-1955, no. 054, pl. 18	Fac-similé	82_103
Gardiner et al. 1952-1955, no. 056, p. 080-81	Traduction	82_059
Gardiner et al. 1952-1955, no. 056, pl. 18	Fac-similé	82_059
Gardiner et al. 1952-1955, no. 057, p. 081	Traduction	82_116
Gardiner et al. 1952-1955, no. 057, pl. 18	Fac-similé	82_116
Gardiner et al. 1952-1955, no. 058 (=no. 058A of 1917 edition), pl. 20	Fac-similé	82_254
Gardiner et al. 1952-1955, no. 058 (and 058A of the 1917 edition, description of 059 of the 1917 edition), p. 081	Traduction	82_249
Gardiner et al. 1952-1955, no. 058 (old 058A), p. 081	Traduction	82_254
Gardiner et al. 1952-1955, no. 058, pl. 20	Fac-similé	82_249
Gardiner et al. 1952-1955, no. 058A (=old no. 058B of the 1917 edition), p. 081	Traduction	82_250
Gardiner et al. 1952-1955, no. 058A (no. 058B of the 1917 edition), pl. 20	Fac-similé	82_250
Gardiner et al. 1952-1955, no. 060, p. 082	Traduction	82_255
Gardiner et al. 1952-1955, no. 060, pl. 19	Fac-similé	82_255
Gardiner et al. 1952-1955, no. 061, p. 082	Traduction	82_266
Gardiner et al. 1952-1955, no. 063, p. 084	Traduction	82_001
Gardiner et al. 1952-1955, no. 063, pl. 19	Fac-similé	82_001
Gardiner et al. 1952-1955, no. 064, p. 084	Traduction	82_002

Gardiner et al. 1952-1955, no. 064, pl. 19	Fac-similé	82_002
Gardiner et al. 1952-1955, no. 065, p. 085	Traduction	82_003
Gardiner et al. 1952-1955, no. 065, pl. 20	Fac-similé	82_003
Gardiner et al. 1952-1955, no. 066, p. 085	Traduction	82_004
Gardiner et al. 1952-1955, no. 066, pl. 19	Fac-similé	82_004
Gardiner et al. 1952-1955, no. 067, p. 085	Traduction	82_005
Gardiner et al. 1952-1955, no. 067, pl. 19	Fac-similé	82_005
Gardiner et al. 1952-1955, no. 068, p. 085	Traduction	82_006
Gardiner et al. 1952-1955, no. 068, pl. 21	Fac-similé	82_006
Gardiner et al. 1952-1955, no. 069, p. 086	Traduction	82_007
Gardiner et al. 1952-1955, no. 070, p. 086	Traduction	82_008
Gardiner et al. 1952-1955, no. 070, pl. 22	Fac-similé	82_008
Gardiner et al. 1952-1955, no. 071, p. 086-87	Traduction	82_017
Gardiner et al. 1952-1955, no. 071, pl. 21	Fac-similé	82_017
Gardiner et al. 1952-1955, no. 072, p. 087	Traduction	82_018
Gardiner et al. 1952-1955, no. 072, pl. 21	Fac-similé	82_018
Gardiner et al. 1952-1955, no. 073, p. 088	Traduction	82_010
Gardiner et al. 1952-1955, no. 073, pl. 21A	Fac-similé	82_010
Gardiner et al. 1952-1955, no. 074, p. 088	Traduction	82_021
Gardiner et al. 1952-1955, no. 074, pl. 20	Fac-similé	82_021
Gardiner et al. 1952-1955, no. 075, p. 088	Traduction	82_022
Gardiner et al. 1952-1955, no. 075, pl. 19	Fac-similé	82_022
Gardiner et al. 1952-1955, no. 076, p. 089	Traduction	82_023
Gardiner et al. 1952-1955, no. 076, pl. 21	Fac-similé	82_023
Gardiner et al. 1952-1955, no. 077, p. 089	Traduction	82_015
Gardiner et al. 1952-1955, no. 077, pl. 22	Fac-similé	82_015
Gardiner et al. 1952-1955, no. 078, p. 089	Traduction	82_024
Gardiner et al. 1952-1955, no. 078, pl. 19	Fac-similé	82_024
Gardiner et al. 1952-1955, no. 079, p. 089	Traduction	82_028
Gardiner et al. 1952-1955, no. 079, pl. 22	Fac-similé	82_028
Gardiner et al. 1952-1955, no. 080, p. 089-90	Traduction	82_029
Gardiner et al. 1952-1955, no. 080, pl. 22	Fac-similé	82_029
Gardiner et al. 1952-1955, no. 081, p. 090	Traduction	82_030
Gardiner et al. 1952-1955, no. 081, pl. 22	Fac-similé	82_030
Gardiner et al. 1952-1955, no. 082, p. 090	Traduction	82_031
Gardiner et al. 1952-1955, no. 082, pl. 22	Fac-similé	82_031
Gardiner et al. 1952-1955, no. 083, p. 090-91	Traduction	82_035
Gardiner et al. 1952-1955, no. 083, pl. 26	Fac-similé	82_035
Gardiner et al. 1952-1955, no. 084, p. 091	Traduction	82_036
Gardiner et al. 1952-1955, no. 084, pl. 32	Fac-similé	82_036
Gardiner et al. 1952-1955, no. 085, p. 092-94	Traduction	82_038
Gardiner et al. 1952-1955, no. 085, pl. 23	Fac-similé	82_038
Gardiner et al. 1952-1955, no. 086, p. 094	Traduction	82_040

Gardiner et al. 1952-1955, no. 086, pl. 26	Fac-similé	82_040
Gardiner et al. 1952-1955, no. 087, p. 095	Traduction	82_041
Gardiner et al. 1952-1955, no. 087, pl. 24	Fac-similé	82_041
Gardiner et al. 1952-1955, no. 088, p. 095-96	Traduction	82_043
Gardiner et al. 1952-1955, no. 088, pl. 22	Fac-similé	82_043
Gardiner et al. 1952-1955, no. 089, p. 096-97	Traduction	82_044
Gardiner et al. 1952-1955, no. 089, pl. 25	Fac-similé	82_044
Gardiner et al. 1952-1955, no. 090, p. 097-99	Traduction	82_045
Gardiner et al. 1952-1955, no. 090, pl. 25A, 26	Fac-similé	82_045
Gardiner et al. 1952-1955, no. 091, p. 099	Traduction	82_054
Gardiner et al. 1952-1955, no. 091, pl. 33A	Fac-similé	82_054
Gardiner et al. 1952-1955, no. 092, p. 100	Traduction	82_063
Gardiner et al. 1952-1955, no. 092, pl. 27	Fac-similé	82_063
Gardiner et al. 1952-1955, no. 093, p. 100-101	Traduction	82_066
Gardiner et al. 1952-1955, no. 093, pl. 28	Fac-similé	82_066
Gardiner et al. 1952-1955, no. 094 (a), p. 102	Traduction	82_037
Gardiner et al. 1952-1955, no. 094 (a), pl. 29	Fac-similé	82_037
Gardiner et al. 1952-1955, no. 094 (b-i), no. 094 (h), pl. 29, 33	Fac-similé	82_067
Gardiner et al. 1952-1955, no. 094, p. 101-103	Traduction	82_067
Gardiner et al. 1952-1955, no. 095, p. 103-104	Traduction	82_068
Gardiner et al. 1952-1955, no. 095, pl. 30	Fac-similé	82_068
Gardiner et al. 1952-1955, no. 096, p. 104	Traduction	82_069
Gardiner et al. 1952-1955, no. 096, pl. 32	Fac-similé	82_069
Gardiner et al. 1952-1955, no. 097, p. 104	Traduction	82_070
Gardiner et al. 1952-1955, no. 097, pl. 26	Fac-similé	82_070
Gardiner et al. 1952-1955, no. 098, p. 104-105	Traduction	82_071
Gardiner et al. 1952-1955, no. 098, pl. 29	Fac-similé	82_071
Gardiner et al. 1952-1955, no. 099, p. 105	Traduction	82_065
Gardiner et al. 1952-1955, no. 100, p. 105-106	Traduction	82_081
Gardiner et al. 1952-1955, no. 100, pl. 31	Fac-similé	82_081
Gardiner et al. 1952-1955, no. 101, p. 106-107	Traduction	82_082
Gardiner et al. 1952-1955, no. 101, pl. 32	Fac-similé	82_082
Gardiner et al. 1952-1955, no. 102, p. 107	Traduction	82_085
Gardiner et al. 1952-1955, no. 102, pl. 44	Fac-similé	82_085
Gardiner et al. 1952-1955, no. 103, p. 107-108	Traduction	82_087
Gardiner et al. 1952-1955, no. 103, pl. 44	Fac-similé	82_087
Gardiner et al. 1952-1955, no. 104, p. 108	Traduction	82_089
Gardiner et al. 1952-1955, no. 104, pl. 36	Fac-similé	82_089
Gardiner et al. 1952-1955, no. 105, p. 108-110	Traduction	82_090
Gardiner et al. 1952-1955, no. 105, pl. 34	Fac-similé	82_090
Gardiner et al. 1952-1955, no. 106, p. 110-111	Traduction	82_097
Gardiner et al. 1952-1955, no. 106, pl. 35	Fac-similé	82_097

Gardiner et al. 1952-1955, no. 107, p. 112	Traduction	82_102
Gardiner et al. 1952-1955, no. 107, pl. 33	Fac-similé	82_102
Gardiner et al. 1952-1955, no. 108, p. 112	Traduction	82_104
Gardiner et al. 1952-1955, no. 108, pl. 33	Fac-similé	82_104
Gardiner et al. 1952-1955, no. 109, p. 112	Traduction	82_105
Gardiner et al. 1952-1955, no. 109, pl. 33	Fac-similé	82_105
Gardiner et al. 1952-1955, no. 110, p. 112-113	Traduction	82_106
Gardiner et al. 1952-1955, no. 110, pl. 35A	Fac-similé	82_106
Gardiner et al. 1952-1955, no. 111, p. 113	Traduction	82_109
Gardiner et al. 1952-1955, no. 111, pl. 32	Fac-similé	82_109
Gardiner et al. 1952-1955, no. 112, p. 113-116	Traduction	82_060
Gardiner et al. 1952-1955, no. 112, pl. 37	Fac-similé	82_060
Gardiner et al. 1952-1955, no. 113, p. 116	Traduction	82_042
Gardiner et al. 1952-1955, no. 113, pl. 44A	Fac-similé	82_042
Gardiner et al. 1952-1955, no. 114, p. 116-118	Traduction	82_064
Gardiner et al. 1952-1955, no. 114, pl. 38	Fac-similé	82_064
Gardiner et al. 1952-1955, no. 115, p. 118-119	Traduction	82_078
Gardiner et al. 1952-1955, no. 115, pl. 39	Fac-similé	82_078
Gardiner et al. 1952-1955, no. 116, p. 119-121	Traduction	82_055
Gardiner et al. 1952-1955, no. 116, pl. 36	Fac-similé	82_055
Gardiner et al. 1952-1955, no. 117, p. 121	Traduction	82_112
Gardiner et al. 1952-1955, no. 117, pl. 40	Fac-similé	82_112
Gardiner et al. 1952-1955, no. 118, p. 122	Traduction	82_115
Gardiner et al. 1952-1955, no. 118, pl. 36	Fac-similé	82_115
Gardiner et al. 1952-1955, no. 119, p. 122	Traduction	82_117
Gardiner et al. 1952-1955, no. 119, pl. 42	Fac-similé	82_117
Gardiner et al. 1952-1955, no. 120, p. 122-124	Traduction	82_118
Gardiner et al. 1952-1955, no. 120, pl. 43	Fac-similé	82_118
Gardiner et al. 1952-1955, no. 121, p. 124-125	Traduction	82_122
Gardiner et al. 1952-1955, no. 121, pl. 48	Fac-similé	82_122
Gardiner et al. 1952-1955, no. 122, p. 125-127	Traduction	82_123
Gardiner et al. 1952-1955, no. 122, pl. 45	Fac-similé	82_123
Gardiner et al. 1952-1955, no. 123, p. 127-129	Traduction	82_119
Gardiner et al. 1952-1955, no. 123, pl. 46	Fac-similé	82_119
Gardiner et al. 1952-1955, no. 124, p. 129-130	Traduction	82_107
Gardiner et al. 1952-1955, no. 124, pl. 47	Fac-similé	82_107
Gardiner et al. 1952-1955, no. 125, p. 130-131	Traduction	82_124
Gardiner et al. 1952-1955, no. 125, pl. 47	Fac-similé	82_124
Gardiner et al. 1952-1955, no. 126, p. 131	Traduction	82_125
Gardiner et al. 1952-1955, no. 126, pl. 41	Fac-similé	82_125
Gardiner et al. 1952-1955, no. 127, p. 131-132	Traduction	82_126
Gardiner et al. 1952-1955, no. 127, pl. 48	Fac-similé	82_126
Gardiner et al. 1952-1955, no. 128, p. 132	Traduction	82_127

Gardiner et al. 1952-1955, no. 128, pl. 44A	Fac-similé	82_127
Gardiner et al. 1952-1955, no. 129, p. 132-133	Traduction	82_128
Gardiner et al. 1952-1955, no. 129, pl. 44A	Fac-similé	82_128
Gardiner et al. 1952-1955, no. 130, p. 133	Traduction	82_129
Gardiner et al. 1952-1955, no. 130, pl. 40	Fac-similé	82_129
Gardiner et al. 1952-1955, no. 131, p. 133-134	Traduction	82_086
Gardiner et al. 1952-1955, no. 131, pl. 40	Fac-similé	82_086
Gardiner et al. 1952-1955, no. 132, p. 134	Traduction	82_110
Gardiner et al. 1952-1955, no. 132, pl. 40	Fac-similé	82_110
Gardiner et al. 1952-1955, no. 133, p. 134	Traduction	82_134
Gardiner et al. 1952-1955, no. 133, pl. 55	Fac-similé	82_134
Gardiner et al. 1952-1955, no. 134, p. 134-135	Traduction	82_135
Gardiner et al. 1952-1955, no. 134, pl. 44A	Fac-similé	82_135
Gardiner et al. 1952-1955, no. 135, p. 135	Traduction	82_176
Gardiner et al. 1952-1955, no. 135, pl. 40	Fac-similé	82_176
Gardiner et al. 1952-1955, no. 136, p. 135-137	Traduction	82_061
Gardiner et al. 1952-1955, no. 136, pl. 49	Fac-similé	82_061
Gardiner et al. 1952-1955, no. 137, p. 137-138	Traduction	82_062
Gardiner et al. 1952-1955, no. 137, pl. 50	Fac-similé	82_062
Gardiner et al. 1952-1955, no. 138, p. 138	Traduction	82_092
Gardiner et al. 1952-1955, no. 138, pl. 54	Fac-similé	82_092
Gardiner et al. 1952-1955, no. 140, p. 138-139	Traduction	82_177
Gardiner et al. 1952-1955, no. 140, pl. 51	Fac-similé	82_177
Gardiner et al. 1952-1955, no. 141 (and old 139 and 150 of 1917 edition), p. 139-141	Traduction	82_048
Gardiner et al. 1952-1955, no. 141, pl. 52	Fac-similé	82_048
Gardiner et al. 1952-1955, no. 142, p. 141-142	Traduction	82_100
Gardiner et al. 1952-1955, no. 142, pl. 53	Fac-similé	82_100
Gardiner et al. 1952-1955, no. 143, p. 142-143	Traduction	82_076
Gardiner et al. 1952-1955, no. 143, pl. 53A	Fac-similé	82_076
Gardiner et al. 1952-1955, no. 144, p. 143	Traduction	82_083
Gardiner et al. 1952-1955, no. 144, pl. 51	Fac-similé	82_083
Gardiner et al. 1952-1955, no. 145, p. 143	Traduction	82_136
Gardiner et al. 1952-1955, no. 145, pl. 51	Fac-similé	82_136
Gardiner et al. 1952-1955, no. 146 (with old no. 148 of 1917 edition), p. 143-144	Traduction	82_032
Gardiner et al. 1952-1955, no. 146, pl. 41	Fac-similé	82_032
Gardiner et al. 1952-1955, no. 147, p. 144	Traduction	82_137
Gardiner et al. 1952-1955, no. 147, pl. 42A	Fac-similé	82_137
Gardiner et al. 1952-1955, no. 149, p. 144	Traduction	82_138
Gardiner et al. 1952-1955, no. 149, pl. 41	Fac-similé	82_138
Gardiner et al. 1952-1955, no. 151, p. 144-145	Traduction	82_084
Gardiner et al. 1952-1955, no. 151, pl. 51	Fac-similé	82_084

Gardiner et al. 1952-1955, no. 152, p. 145	Traduction	82_139
Gardiner et al. 1952-1955, no. 152, pl. 44A	Fac-similé	82_139
Gardiner et al. 1952-1955, no. 153, p. 145	Traduction	82_077
Gardiner et al. 1952-1955, no. 153, pl. 40	Fac-similé	82_077
Gardiner et al. 1952-1955, no. 154, p. 145	Traduction	82_140
Gardiner et al. 1952-1955, no. 154, pl. 40	Fac-similé	82_140
Gardiner et al. 1952-1955, no. 155, p. 145	Traduction	82_141
Gardiner et al. 1952-1955, no. 155, pl. 42	Fac-similé	82_141
Gardiner et al. 1952-1955, no. 156, p. 146	Traduction	82_142
Gardiner et al. 1952-1955, no. 156, pl. 42	Fac-similé	82_142
Gardiner et al. 1952-1955, no. 157, p. 146	Traduction	82_143
Gardiner et al. 1952-1955, no. 157, pl. 42	Fac-similé	82_143
Gardiner et al. 1952-1955, no. 158, p. 146	Traduction	82_144
Gardiner et al. 1952-1955, no. 158, pl. 44A	Fac-similé	82_144
Gardiner et al. 1952-1955, no. 159, p. 146	Traduction	82_145
Gardiner et al. 1952-1955, no. 159, pl. 44A	Fac-similé	82_145
Gardiner et al. 1952-1955, no. 160, p. 146	Traduction	82_058
Gardiner et al. 1952-1955, no. 160, pl. 48	Fac-similé	82_058
Gardiner et al. 1952-1955, no. 161, p. 147	Traduction	82_146
Gardiner et al. 1952-1955, no. 161, pl. 48	Fac-similé	82_146
Gardiner et al. 1952-1955, no. 162, p. 147	Traduction	82_147
Gardiner et al. 1952-1955, no. 162, pl. 48	Fac-similé	82_147
Gardiner et al. 1952-1955, no. 163, p. 147	Traduction	82_148
Gardiner et al. 1952-1955, no. 163, pl. 51	Fac-similé	82_148
Gardiner et al. 1952-1955, no. 164, p. 119-121	Traduction	82_056
Gardiner et al. 1952-1955, no. 164, pl. 54	Fac-similé	82_056
Gardiner et al. 1952-1955, no. 165, p. 147	Traduction	82_149
Gardiner et al. 1952-1955, no. 165, pl. 54	Fac-similé	82_149
Gardiner et al. 1952-1955, no. 166, p. 147	Traduction	82_099
Gardiner et al. 1952-1955, no. 166, pl. 54	Fac-similé	82_099
Gardiner et al. 1952-1955, no. 167, p. 148	Traduction	82_150
Gardiner et al. 1952-1955, no. 167, pl. 54	Fac-similé	82_150
Gardiner et al. 1952-1955, no. 168, p. 148	Traduction	82_151
Gardiner et al. 1952-1955, no. 168, pl. 55	Fac-similé	82_151
Gardiner et al. 1952-1955, no. 169, p. 148	Traduction	82_152
Gardiner et al. 1952-1955, no. 169, pl. 55	Fac-similé	82_152
Gardiner et al. 1952-1955, no. 170, p. 148	Traduction	82_033
Gardiner et al. 1952-1955, no. 170, pl. 55	Fac-similé	82_033
Gardiner et al. 1952-1955, no. 171, p. 149	Traduction	82_206
Gardiner et al. 1952-1955, no. 171A, p. 149,	Traduction	82_207
Gardiner et al. 1952-1955, no. 172, p. 149	Traduction	82_209
Gardiner et al. 1952-1955, no. 172, pl. 56	Fac-similé	82_209
Gardiner et al. 1952-1955, no. 173, p. 149	Traduction	82_208

Gardiner et al. 1952-1955, no. 173, pl. 56	Fac-similé	82_208
Gardiner et al. 1952-1955, no. 174, p. 149-150	Traduction	82_210
Gardiner et al. 1952-1955, no. 174A, p. 150,	Traduction	82_280
Gardiner et al. 1952-1955, no. 175, p. 150-151	Traduction	82_211
Gardiner et al. 1952-1955, no. 175, pl. 56	Fac-similé	82_211
Gardiner et al. 1952-1955, no. 176, p. 151	Traduction	82_212
Gardiner et al. 1952-1955, no. 176, pl. 57	Fac-similé	82_212
Gardiner et al. 1952-1955, no. 177, p. 151	Traduction	82_222
Gardiner et al. 1952-1955, no. 177, pl. 56	Fac-similé	82_222
Gardiner et al. 1952-1955, no. 178, p. 151	Traduction	82_223
Gardiner et al. 1952-1955, no. 178, pl. 58	Fac-similé	82_223
Gardiner et al. 1952-1955, no. 179, p. 151-152	Traduction	82_213
Gardiner et al. 1952-1955, no. 179, pl. 58	Fac-similé	82_213
Gardiner et al. 1952-1955, no. 180, p. 152	Traduction	82_214
Gardiner et al. 1952-1955, no. 180, pl. 61	Fac-similé	82_214
Gardiner et al. 1952-1955, no. 181, p. 152-153	Traduction	82_216
Gardiner et al. 1952-1955, no. 181, pl. 57	Fac-similé	82_216
Gardiner et al. 1952-1955, no. 182, p. 153-154	Traduction	82_215
Gardiner et al. 1952-1955, no. 182, pl. 56	Fac-similé	82_215
Gardiner et al. 1952-1955, no. 183, p. 154	Traduction	82_217
Gardiner et al. 1952-1955, no. 183, pl. 58	Fac-similé	82_217
Gardiner et al. 1952-1955, no. 184, p. 154-155	Traduction	82_218
Gardiner et al. 1952-1955, no. 184, pl. 58	Fac-similé	82_218
Gardiner et al. 1952-1955, no. 185, p. 155	Traduction	82_235
Gardiner et al. 1952-1955, no. 186, p. 155	Traduction	82_236
Gardiner et al. 1952-1955, no. 186, pl. 60	Fac-similé	82_236
Gardiner et al. 1952-1955, no. 187, p. 155	Traduction	82_224
Gardiner et al. 1952-1955, no. 187, pl. 57	Fac-similé	82_224
Gardiner et al. 1952-1955, no. 188, p. 155-156	Traduction	82_237
Gardiner et al. 1952-1955, no. 188, pl. 60	Fac-similé	82_237
Gardiner et al. 1952-1955, no. 189, p. 156	Traduction	82_238
Gardiner et al. 1952-1955, no. 189, pl. 59	Fac-similé	82_238
Gardiner et al. 1952-1955, no. 190, p. 156	Traduction	82_239
Gardiner et al. 1952-1955, no. 190, pl. 59	Fac-similé	82_239
Gardiner et al. 1952-1955, no. 191, p. 156-157	Traduction	82_220
Gardiner et al. 1952-1955, no. 191, pl. 62	Fac-similé	82_220
Gardiner et al. 1952-1955, no. 192, p. 157	Traduction	82_240
Gardiner et al. 1952-1955, no. 192, pl. 60	Fac-similé	82_240
Gardiner et al. 1952-1955, no. 193, p. 158	Traduction	82_241
Gardiner et al. 1952-1955, no. 194, p. 158-159	Traduction	82_229
Gardiner et al. 1952-1955, no. 194, pl. 63	Fac-similé	82_229
Gardiner et al. 1952-1955, no. 195, p. 159	Traduction	82_228
Gardiner et al. 1952-1955, no. 196, p. 159-160	Traduction	82_226

Gardiner et al. 1952-1955, no. 196, pl. 64	Fac-similé	82_226
Gardiner et al. 1952-1955, no. 197, p. 160	Traduction	82_242
Gardiner et al. 1952-1955, no. 198, p. 160-161	Traduction	82_227
Gardiner et al. 1952-1955, no. 198, pl. 64	Fac-similé	82_227
Gardiner et al. 1952-1955, no. 199, p. 161-162	Traduction	82_230
Gardiner et al. 1952-1955, no. 199, pl. 65	Fac-similé	82_230
Gardiner et al. 1952-1955, no. 200, p. 162	Traduction	82_232
Gardiner et al. 1952-1955, no. 200, pl. 61	Fac-similé	82_232
Gardiner et al. 1952-1955, no. 201, p. 163	Traduction	82_243
Gardiner et al. 1952-1955, no. 201, pl. 65A	Fac-similé	82_243
Gardiner et al. 1952-1955, no. 202, p. 163	Traduction	82_244
Gardiner et al. 1952-1955, no. 202, pl. 62	Fac-similé	82_244
Gardiner et al. 1952-1955, no. 203, p. 163	Traduction	82_245
Gardiner et al. 1952-1955, no. 203, pl. 65A	Fac-similé	82_245
Gardiner et al. 1952-1955, no. 204, p. 163	Traduction	82_246
Gardiner et al. 1952-1955, no. 204, pl. 62	Fac-similé	82_246
Gardiner et al. 1952-1955, no. 205, p. 163-164	Traduction	82_247
Gardiner et al. 1952-1955, no. 206, p. 164	Traduction	82_248
Gardiner et al. 1952-1955, no. 206, pl. 60	Fac-similé	82_248
Gardiner et al. 1952-1955, no. 207, p. 164	Traduction	82_256
Gardiner et al. 1952-1955, no. 207, pl. 62	Fac-similé	82_256
Gardiner et al. 1952-1955, no. 208, p. 164	Traduction	82_257
Gardiner et al. 1952-1955, no. 208, pl. 58	Fac-similé	82_257
Gardiner et al. 1952-1955, no. 209, p. 165	Traduction	82_258
Gardiner et al. 1952-1955, no. 210, p. 165	Traduction	82_259
Gardiner et al. 1952-1955, no. 211, p. 165-166	Traduction	82_267
Gardiner et al. 1952-1955, no. 211, pl. 66	Fac-similé	82_267
Gardiner et al. 1952-1955, no. 212, p. 166-167	Traduction	82_260
Gardiner et al. 1952-1955, no. 212, pl. 66	Fac-similé	82_260
Gardiner et al. 1952-1955, no. 213, p. 167	Traduction	82_261
Gardiner et al. 1952-1955, no. 213, pl. 66	Fac-similé	82_261
Gardiner et al. 1952-1955, no. 214, p. 167	Traduction	82_262
Gardiner et al. 1952-1955, no. 214, pl. 65A	Fac-similé	82_262
Gardiner et al. 1952-1955, no. 215, p. 167	Traduction	82_263
Gardiner et al. 1952-1955, no. 215, pl. 59	Fac-similé	82_263
Gardiner et al. 1952-1955, no. 216, p. 168	Traduction	82_279
Gardiner et al. 1952-1955, no. 216, pl. 66	Fac-similé	82_279
Gardiner et al. 1952-1955, no. 217, p. 168	Traduction	82_268
Gardiner et al. 1952-1955, no. 217, pl. 65	Fac-similé	82_268
Gardiner et al. 1952-1955, no. 218, p. 168-169	Traduction	82_269
Gardiner et al. 1952-1955, no. 219, p. 169	Traduction	82_264
Gardiner et al. 1952-1955, no. 219, pl. 65	Fac-similé	82_264
Gardiner et al. 1952-1955, no. 220, p. 169	Traduction	82_270



Gardiner et al. 1952-1955, no. 220, pl. 65	Fac-similé	82_270
Gardiner et al. 1952-1955, no. 221, p. 169	Traduction	82_271
Gardiner et al. 1952-1955, no. 221, pl. 65	Fac-similé	82_271
Gardiner et al. 1952-1955, no. 222, p. 169	Traduction	82_272
	Traduction	82_273
Gardiner et al. 1952-1955, no. 223, p. 170	Traduction	82_281
Gardiner et al. 1952-1955, no. 223, pl. 65A	Fac-similé	82_281
Gardiner et al. 1952-1955, no. 224, p. 170	Traduction	82_282
Gardiner et al. 1952-1955, no. 224, pl. 65A	Fac-similé	82_282
Gardiner et al. 1952-1955, no. 225, p. 170	Traduction	82_027
Gardiner et al. 1952-1955, no. 225, pl. 65	Fac-similé	82_027
Gardiner et al. 1952-1955, no. 226, p. 170	Traduction	82_283
Gardiner et al. 1952-1955, no. 226, pl. 65A	Fac-similé	82_283
Gardiner et al. 1952-1955, no. 227, p. 170	Traduction	82_284
Gardiner et al. 1952-1955, no. 227, pl. 65	Fac-similé	82_284
Gardiner et al. 1952-1955, no. 228, p. 170	Traduction	82_285
Gardiner et al. 1952-1955, no. 228, pl. 65	Fac-similé	82_285
Gardiner et al. 1952-1955, no. 229, p. 171	Traduction	82_296
Gardiner et al. 1952-1955, no. 229, pl. 66	Fac-similé	82_296
Gardiner et al. 1952-1955, no. 230, p. 171	Traduction	82_297
Gardiner et al. 1952-1955, no. 230, pl. 66	Fac-similé	82_297
Gardiner et al. 1952-1955, no. 231, p. 171	Traduction	82_298
Gardiner et al. 1952-1955, no. 231, pl. 67	Fac-similé	82_298
Gardiner et al. 1952-1955, no. 231A, p. 171,	Traduction	82_299
Gardiner et al. 1952-1955, no. 231A, pl. 67,	Fac-similé	82_299
Gardiner et al. 1952-1955, no. 232, p. 172	Traduction	82_300
Gardiner et al. 1952-1955, no. 232, pl. 67	Fac-similé	82_300
Gardiner et al. 1952-1955, no. 233, p. 172	Traduction	82_301
Gardiner et al. 1952-1955, no. 233, pl. 67	Fac-similé	82_301
Gardiner et al. 1952-1955, no. 234, p. 172	Traduction	82_251
Gardiner et al. 1952-1955, no. 234, pl. 67	Fac-similé	82_251
Gardiner et al. 1952-1955, no. 235, p. 172	Traduction	82_252
Gardiner et al. 1952-1955, no. 235, pl. 67	Fac-similé	82_252
Gardiner et al. 1952-1955, no. 236, p. 172	Traduction	82_302
Gardiner et al. 1952-1955, no. 236, pl. 67	Fac-similé	82_302
Gardiner et al. 1952-1955, no. 237, p. 173	Traduction	82_286
Gardiner et al. 1952-1955, no. 237, pl. 67	Fac-similé	82_286
Gardiner et al. 1952-1955, no. 238 and 427, p. 173, 213	Traduction	82_274
Gardiner et al. 1952-1955, no. 238 and 427, pl. 67, 89	Fac-similé	82_274
Gardiner et al. 1952-1955, no. 239, p. 173	Traduction	82_303
Gardiner et al. 1952-1955, no. 239, pl. 69	Fac-similé	82_303
Gardiner et al. 1952-1955, no. 240, p. 173	Traduction	82_308
Gardiner et al. 1952-1955, no. 240, pl. 69	Fac-similé	82_308

Gardiner et al. 1952-1955, no. 241, p. 173	Traduction	82_287
Gardiner et al. 1952-1955, no. 241, pl. 69	Fac-similé	82_287
Gardiner et al. 1952-1955, no. 242, p. 173	Traduction	82_304
Gardiner et al. 1952-1955, no. 242, pl. 68	Fac-similé	82_304
Gardiner et al. 1952-1955, no. 243, p. 174	Traduction	82_305
Gardiner et al. 1952-1955, no. 243, pl. 68	Fac-similé	82_305
Gardiner et al. 1952-1955, no. 244, p. 174	Traduction	82_309
Gardiner et al. 1952-1955, no. 244, pl. 68	Fac-similé	82_309
Gardiner et al. 1952-1955, no. 245, p. 174	Traduction	82_310
Gardiner et al. 1952-1955, no. 245, pl. 69	Fac-similé	82_310
Gardiner et al. 1952-1955, no. 246, p. 174-175	Traduction	82_312
Gardiner et al. 1952-1955, no. 247 West edge = old no. 262 (not the south edge as written on p. 181), p. 176	Traduction	82_319
Gardiner et al. 1952-1955, no. 247, p. 175-176	Traduction	82_311
Gardiner et al. 1952-1955, no. 247, pl. 68	Fac-similé	82_311
Gardiner et al. 1952-1955, no. 247, west edge, pl. 71	Fac-similé	82_319
Gardiner et al. 1952-1955, no. 249, p. 176	Traduction	82_313
Gardiner et al. 1952-1955, no. 249, pl. 69	Fac-similé	82_313
Gardiner et al. 1952-1955, no. 250, p. 176-177	Traduction	82_314
Gardiner et al. 1952-1955, no. 250, pl. 71	Fac-similé	82_314
Gardiner et al. 1952-1955, no. 251, p. 177	Traduction	82_324
Gardiner et al. 1952-1955, no. 252 (with old no. 307 of 1917 edition), p. 177-178	Traduction	82_315
Gardiner et al. 1952-1955, no. 252, pl. 70	Fac-similé	82_315
Gardiner et al. 1952-1955, no. 253, p. 178	Traduction	82_318
Gardiner et al. 1952-1955, no. 253, pl. 70	Fac-similé	82_318
Gardiner et al. 1952-1955, no. 254, p. 178	Traduction	82_316
Gardiner et al. 1952-1955, no. 254, pl. 69	Fac-similé	82_316
Gardiner et al. 1952-1955, no. 255, p. 179	Traduction	82_322
Gardiner et al. 1952-1955, no. 255, pl. 70	Fac-similé	82_322
Gardiner et al. 1952-1955, no. 256, p. 179	Traduction	82_325
Gardiner et al. 1952-1955, no. 256, pl. 65A	Fac-similé	82_325
Gardiner et al. 1952-1955, no. 257, p. 179	Traduction	82_219
Gardiner et al. 1952-1955, no. 257, pl. 69	Fac-similé	82_219
Gardiner et al. 1952-1955, no. 258, p. 180	Traduction	82_221
Gardiner et al. 1952-1955, no. 258, pl. 71	Fac-similé	82_221
Gardiner et al. 1952-1955, no. 259, p. 180	Traduction	82_317
Gardiner et al. 1952-1955, no. 259, pl. 69	Fac-similé	82_317
Gardiner et al. 1952-1955, no. 260, p. 180	Traduction	82_321
Gardiner et al. 1952-1955, no. 260, pl. 71	Fac-similé	82_321
Gardiner et al. 1952-1955, no. 261, p. 181	Traduction	82_320
Gardiner et al. 1952-1955, no. 261, pl. 71	Fac-similé	82_320
Gardiner et al. 1952-1955, no. 263, p. 181	Traduction	82_326

Gardiner et al. 1952-1955, no. 263, pl. 72	Fac-similé	82_326
Gardiner et al. 1952-1955, no. 263A, p. 181-182,	Traduction	82_327
Gardiner et al. 1952-1955, no. 263A, p. 182, fig. 14 ; pl. 72	Fac-similé	82_327
Gardiner et al. 1952-1955, no. 264, p. 183	Traduction	82_328
Gardiner et al. 1952-1955, no. 264, p. 183, fig. 15 ; pl. 72	Fac-similé	82_328
Gardiner et al. 1952-1955, no. 265, p. 183-184	Traduction	82_329
Gardiner et al. 1952-1955, no. 266, p. 184	Traduction	82_330
Gardiner et al. 1952-1955, no. 266, pl. 69	Fac-similé	82_330
Gardiner et al. 1952-1955, no. 267, p. 184	Traduction	82_331
Gardiner et al. 1952-1955, no. 267, pl. 73	Fac-similé	82_331
Gardiner et al. 1952-1955, no. 267A, p. 184,	Traduction	82_332
Gardiner et al. 1952-1955, no. 268, p. 185	Traduction	82_333
Gardiner et al. 1952-1955, no. 269, p. 185	Traduction	82_334
Gardiner et al. 1952-1955, no. 269, pl. 63	Fac-similé	82_334
Gardiner et al. 1952-1955, no. 270, p. 185-186	Traduction	82_335
Gardiner et al. 1952-1955, no. 271, p. 186	Traduction	82_336
Gardiner et al. 1952-1955, no. 271, pl. 73	Fac-similé	82_336
Gardiner et al. 1952-1955, no. 272, p. 186	Traduction	82_337
Gardiner et al. 1952-1955, no. 273, p. 186-187	Traduction	82_338
Gardiner et al. 1952-1955, no. 273, pl. 73	Fac-similé	82_338
Gardiner et al. 1952-1955, no. 274, p. 187	Traduction	82_345
Gardiner et al. 1952-1955, no. 275, p. 187-188	Traduction	82_341
Gardiner et al. 1952-1955, no. 275, pl. 74	Fac-similé	82_341
Gardiner et al. 1952-1955, no. 276, p. 188-189	Traduction	82_342
Gardiner et al. 1952-1955, no. 276, pl. 71	Fac-similé	82_342
Gardiner et al. 1952-1955, no. 277, p. 189	Traduction	82_346
Gardiner et al. 1952-1955, no. 277, pl. 75	Fac-similé	82_346
Gardiner et al. 1952-1955, no. 278, p. 189	Traduction	82_347
Gardiner et al. 1952-1955, no. 278, pl. 76	Fac-similé	82_347
Gardiner et al. 1952-1955, no. 279, p. 190	Traduction	82_348
Gardiner et al. 1952-1955, no. 279, pl. 77	Fac-similé	82_348
Gardiner et al. 1952-1955, no. 280, p. 190	Traduction	82_349
Gardiner et al. 1952-1955, no. 280, pl. 70	Fac-similé	82_349
Gardiner et al. 1952-1955, no. 281, p. 190	Traduction	82_350
Gardiner et al. 1952-1955, no. 281, pl. 71	Fac-similé	82_350
Gardiner et al. 1952-1955, no. 282, p. 190	Traduction	82_351
Gardiner et al. 1952-1955, no. 282, pl. 65A	Fac-similé	82_351
Gardiner et al. 1952-1955, no. 283, p. 190-191	Traduction	82_352
Gardiner et al. 1952-1955, no. 283, pl. 75	Fac-similé	82_352
Gardiner et al. 1952-1955, no. 284, p. 191	Traduction	82_353
Gardiner et al. 1952-1955, no. 284, pl. 72	Fac-similé	82_353
Gardiner et al. 1952-1955, no. 285, p. 191	Traduction	82_354
Gardiner et al. 1952-1955, no. 285, pl. 72	Fac-similé	82_354

Gardiner et al. 1952-1955, no. 286, p. 191	Traduction	82_355
Gardiner et al. 1952-1955, no. 287, p. 191	Traduction	82_356
Gardiner et al. 1952-1955, no. 288, p. 191-192	Traduction	82_357
Gardiner et al. 1952-1955, no. 289, p. 192	Traduction	82_358
Gardiner et al. 1952-1955, no. 290, p. 192	Traduction	82_359
Gardiner et al. 1952-1955, no. 291, p. 192	Traduction	82_360
Gardiner et al. 1952-1955, no. 291, pl. 73	Fac-similé	82_360
Gardiner et al. 1952-1955, no. 292, p. 192	Traduction	82_361
Gardiner et al. 1952-1955, no. 292, pl. 69	Fac-similé	82_361
Gardiner et al. 1952-1955, no. 293, p. 192	Traduction	82_362
Gardiner et al. 1952-1955, no. 293, pl. 72	Fac-similé	82_362
Gardiner et al. 1952-1955, no. 294, p. 193	Traduction	82_343
Gardiner et al. 1952-1955, no. 294, pl. 72	Fac-similé	82_343
Gardiner et al. 1952-1955, no. 295, p. 193	Traduction	82_373
Gardiner et al. 1952-1955, no. 295, pl. 76	Fac-similé	82_373
Gardiner et al. 1952-1955, no. 296, p. 193	Traduction	82_375
Gardiner et al. 1952-1955, no. 296, pl. 76	Fac-similé	82_375
Gardiner et al. 1952-1955, no. 297, p. 193	Traduction	82_377
Gardiner et al. 1952-1955, no. 297, pl. 77	Fac-similé	82_377
Gardiner et al. 1952-1955, no. 298, p. 194	Traduction	82_323
Gardiner et al. 1952-1955, no. 298, pl. 77	Fac-similé	82_323
Gardiner et al. 1952-1955, no. 299, p. 194	Traduction	82_363
Gardiner et al. 1952-1955, no. 299, pl. 81	Fac-similé	82_363
Gardiner et al. 1952-1955, no. 300, p. 194	Traduction	82_364
Gardiner et al. 1952-1955, no. 300, pl. 77	Fac-similé	82_364
Gardiner et al. 1952-1955, no. 301, p. 194	Traduction	82_372
Gardiner et al. 1952-1955, no. 301, pl. 77	Fac-similé	82_372
Gardiner et al. 1952-1955, no. 302, p. 194	Traduction	82_340
Gardiner et al. 1952-1955, no. 302, pl. 75	Fac-similé	82_340
Gardiner et al. 1952-1955, no. 303, p. 194-195	Traduction	82_383
Gardiner et al. 1952-1955, no. 303, pl. 75	Fac-similé	82_383
Gardiner et al. 1952-1955, no. 304, p. 195	Traduction	82_344
Gardiner et al. 1952-1955, no. 304, pl. 78	Fac-similé	82_344
Gardiner et al. 1952-1955, no. 305, p. 195	Traduction	82_376
Gardiner et al. 1952-1955, no. 305, pl. 78	Fac-similé	82_376
Gardiner et al. 1952-1955, no. 306, p. 195	Traduction	82_378
Gardiner et al. 1952-1955, no. 306, pl. 78	Fac-similé	82_378
Gardiner et al. 1952-1955, no. 308, p. 196	Traduction	82_379
Gardiner et al. 1952-1955, no. 308, pl. 79	Fac-similé	82_379
Gardiner et al. 1952-1955, no. 309, p. 196	Traduction	82_380
Gardiner et al. 1952-1955, no. 309, pl. 77	Fac-similé	82_380
Gardiner et al. 1952-1955, no. 310, p. 196	Traduction	82_288
Gardiner et al. 1952-1955, no. 310, pl. 74	Fac-similé	82_288

Gardiner et al. 1952-1955, no. 311, p. 197	Traduction	82_365
Gardiner et al. 1952-1955, no. 311, pl. 78	Fac-similé	82_365
Gardiner et al. 1952-1955, no. 312, p. 197	Traduction	82_289
Gardiner et al. 1952-1955, no. 312, pl. 78	Fac-similé	82_289
Gardiner et al. 1952-1955, no. 313, p. 197	Traduction	82_290
Gardiner et al. 1952-1955, no. 313, pl. 78	Fac-similé	82_290
Gardiner et al. 1952-1955, no. 315, p. 197	Traduction	82_306
Gardiner et al. 1952-1955, no. 315, pl. 79	Fac-similé	82_306
Gardiner et al. 1952-1955, no. 317, p. 198	Traduction	82_291
Gardiner et al. 1952-1955, no. 317, pl. 79	Fac-similé	82_291
Gardiner et al. 1952-1955, no. 318, p. 198	Traduction	82_292
Gardiner et al. 1952-1955, no. 318, pl. 82	Fac-similé	82_292
Gardiner et al. 1952-1955, no. 319, p. 198	Traduction	82_293
Gardiner et al. 1952-1955, no. 319, pl. 82	Fac-similé	82_293
Gardiner et al. 1952-1955, no. 320, p. 198	Traduction	82_294
Gardiner et al. 1952-1955, no. 320, pl. 79	Fac-similé	82_294
Gardiner et al. 1952-1955, no. 321, p. 199	Traduction	82_382
Gardiner et al. 1952-1955, no. 321, pl. 80	Fac-similé	82_382
Gardiner et al. 1952-1955, no. 322, p. 199	Traduction	82_366
Gardiner et al. 1952-1955, no. 322, pl. 80	Fac-similé	82_366
Gardiner et al. 1952-1955, no. 325, p. 199	Traduction	82_153
Gardiner et al. 1952-1955, no. 325, pl. 80	Fac-similé	82_153
Gardiner et al. 1952-1955, no. 326, p. 199	Traduction	82_154
Gardiner et al. 1952-1955, no. 326, pl. 80	Fac-similé	82_154
Gardiner et al. 1952-1955, no. 327, p. 200	Traduction	82_307
Gardiner et al. 1952-1955, no. 327, pl. 80	Fac-similé	82_307
Gardiner et al. 1952-1955, no. 330, p. 200	Traduction	82_295
Gardiner et al. 1952-1955, no. 330, pl. 81	Fac-similé	82_295
Gardiner et al. 1952-1955, no. 331, p. 200	Traduction	82_155
Gardiner et al. 1952-1955, no. 331, pl. 81	Fac-similé	82_155
Gardiner et al. 1952-1955, no. 332, p. 200	Traduction	82_367
Gardiner et al. 1952-1955, no. 332, pl. 81	Fac-similé	82_367
Gardiner et al. 1952-1955, no. 338, p. 201	Traduction	82_368
Gardiner et al. 1952-1955, no. 338, pl. 82	Fac-similé	82_368
Gardiner et al. 1952-1955, no. 340, p. 201-202	Traduction	82_225
Gardiner et al. 1952-1955, no. 340, pl. 82	Fac-similé	82_225
Gardiner et al. 1952-1955, no. 345, p. 202	Traduction	82_156
Gardiner et al. 1952-1955, no. 345, pl. 82	Fac-similé	82_156
Gardiner et al. 1952-1955, no. 346, p. 202	Commentaire	82_157
Gardiner et al. 1952-1955, no. 347, p. 202	Commentaire	82_158
Gardiner et al. 1952-1955, no. 348, p. 202	Commentaire	83_024
Gardiner et al. 1952-1955, no. 349, p. 202	Commentaire	82_159
Gardiner et al. 1952-1955, no. 350, p. 202	Commentaire	82_160

Gardiner et al. 1952-1955, no. 351, p. 202	Commentaire	82_161
Gardiner et al. 1952-1955, no. 352, p. 202	Commentaire	82_162
Gardiner et al. 1952-1955, no. 353, p. 202	Commentaire	82_163
Gardiner et al. 1952-1955, no. 354, p. 202	Commentaire	82_164
Gardiner et al. 1952-1955, no. 355, p. 202	Commentaire	82_165
Gardiner et al. 1952-1955, no. 369, p. 203	Traduction	82_384
Gardiner et al. 1952-1955, no. 401, p. 204	Traduction	82_049
Gardiner et al. 1952-1955, no. 401, pl. 83	Fac-similé	82_049
Gardiner et al. 1952-1955, no. 402, p. 204	Traduction	82_072
Gardiner et al. 1952-1955, no. 402, pl. 83	Fac-similé	82_072
Gardiner et al. 1952-1955, no. 403, p. 204	Traduction	82_133
Gardiner et al. 1952-1955, no. 403, pl. 83	Fac-similé	82_133
Gardiner et al. 1952-1955, no. 404, p. 204-205	Traduction	82_019
Gardiner et al. 1952-1955, no. 404, pl. 84	Fac-similé	82_019
Gardiner et al. 1952-1955, no. 405, p. 205-206	Traduction	82_057
Gardiner et al. 1952-1955, no. 405, pl. 85	Fac-similé	82_057
Gardiner et al. 1952-1955, no. 406, p. 206-207	Traduction	82_046
Gardiner et al. 1952-1955, no. 406, pl. 83	Fac-similé	82_046
Gardiner et al. 1952-1955, no. 407, p. 207	Traduction	82_120
Gardiner et al. 1952-1955, no. 407, pl. 84	Fac-similé	82_120
Gardiner et al. 1952-1955, no. 408, p. 207	Traduction	82_121
Gardiner et al. 1952-1955, no. 408, pl. 86	Fac-similé	82_121
Gardiner et al. 1952-1955, no. 409, p. 207-208	Traduction	82_111
Gardiner et al. 1952-1955, no. 409, pl. 83	Fac-similé	82_111
Gardiner et al. 1952-1955, no. 410, p. 208	Traduction	82_025
Gardiner et al. 1952-1955, no. 410, pl. 84	Fac-similé	82_025
Gardiner et al. 1952-1955, no. 411, p. 208	Traduction	82_166
Gardiner et al. 1952-1955, no. 411, pl. 86	Fac-similé	82_166
Gardiner et al. 1952-1955, no. 412, p. 208-209	Traduction	82_050
Gardiner et al. 1952-1955, no. 412, pl. 87	Fac-similé	82_050
Gardiner et al. 1952-1955, no. 413, p. 209-210	Traduction	82_094
Gardiner et al. 1952-1955, no. 413, pl. 88	Fac-similé	82_094
Gardiner et al. 1952-1955, no. 414, p. 210	Traduction	82_108
Gardiner et al. 1952-1955, no. 414, pl. 86	Fac-similé	82_108
Gardiner et al. 1952-1955, no. 415, p. 210	Traduction	82_167
Gardiner et al. 1952-1955, no. 415, pl. 86	Fac-similé	82_167
Gardiner et al. 1952-1955, no. 416, p. 210-211	Traduction	82_168
Gardiner et al. 1952-1955, no. 416, pl. 86	Fac-similé	82_168
Gardiner et al. 1952-1955, no. 417, p. 211	Traduction	82_073
Gardiner et al. 1952-1955, no. 417, pl. 88	Fac-similé	82_073
Gardiner et al. 1952-1955, no. 418, p. 211	Traduction	82_169
Gardiner et al. 1952-1955, no. 418, pl. 88	Fac-similé	82_169
Gardiner et al. 1952-1955, no. 419, p. 211	Traduction	82_170

Gardiner et al. 1952-1955, no. 419, pl. 88	Fac-similé	82_170
Gardiner et al. 1952-1955, no. 420, p. 212	Traduction	82_171
Gardiner et al. 1952-1955, no. 420, pl. 88	Fac-similé	82_171
Gardiner et al. 1952-1955, no. 421, p. 212	Traduction	82_051
Gardiner et al. 1952-1955, no. 421, pl. 89	Fac-similé	82_051
Gardiner et al. 1952-1955, no. 422, p. 212	Traduction	82_275
Gardiner et al. 1952-1955, no. 422, pl. 89	Fac-similé	82_275
Gardiner et al. 1952-1955, no. 423, p. 212	Traduction	82_276
Gardiner et al. 1952-1955, no. 423, pl. 89	Fac-similé	82_276
Gardiner et al. 1952-1955, no. 424, p. 212-213	Traduction	82_385
Gardiner et al. 1952-1955, no. 424, pl. 89	Fac-similé	82_385
Gardiner et al. 1952-1955, no. 425, p. 213	Traduction	82_369
Gardiner et al. 1952-1955, no. 425, pl. 89	Fac-similé	82_369
Gardiner et al. 1952-1955, no. 426, p. 213	Traduction	82_265
Gardiner et al. 1952-1955, no. 426, pl. 89	Fac-similé	82_265
Gardiner et al. 1952-1955, no. 428, p. 213	Traduction	82_370
Gardiner et al. 1952-1955, no. 428, pl. 88	Fac-similé	82_370
Gardiner et al. 1952-1955, no. 429, p. 214	Traduction	82_172
Gardiner et al. 1952-1955, no. 429, pl. 86	Fac-similé	82_172
Gardiner et al. 1952-1955, no. 430, p. 214	Traduction	82_173
Gardiner et al. 1952-1955, no. 430, pl. 88	Fac-similé	82_173
Gardiner et al. 1952-1955, no. 431, p. 214-215	Traduction	82_016
Gardiner et al. 1952-1955, no. 432, p. 215, fig. 20	Fac-similé	82_174
Gardiner et al. 1952-1955, no. 432, p. 215-216	Traduction	82_174
Gardiner et al. 1952-1955, no. 433, p. 216	Traduction	82_371
Gardiner et al. 1952-1955, no. 500, p. 217	Traduction	83_010
Gardiner et al. 1952-1955, no. 500, pl. 89	Fac-similé	83_010
Gardiner et al. 1952-1955, no. 501, p. 218	Traduction	82_199
Gardiner et al. 1952-1955, no. 501, pl. 93	Fac-similé	82_199
Gardiner et al. 1952-1955, no. 502, p. 218	Traduction	82_052
Gardiner et al. 1952-1955, no. 502, pl. 93	Fac-similé	82_052
Gardiner et al. 1952-1955, no. 503, p. 218	Traduction	82_389
Gardiner et al. 1952-1955, no. 503, pl. 93	Fac-similé	82_389
Gardiner et al. 1952-1955, no. 504, p. 218	Traduction	82_189
Gardiner et al. 1952-1955, no. 504, pl. 93	Fac-similé	82_189
Gardiner et al. 1952-1955, no. 505, p. 218	Traduction	82_188
Gardiner et al. 1952-1955, no. 505, pl. 93	Fac-similé	82_188
Gardiner et al. 1952-1955, no. 506, p. 219	Traduction	82_186
Gardiner et al. 1952-1955, no. 506, pl. 93	Fac-similé	82_186
Gardiner et al. 1952-1955, no. 507, p. 219	Traduction	82_187
Gardiner et al. 1952-1955, no. 507, pl. 93	Fac-similé	82_187
Gardiner et al. 1952-1955, no. 508, p. 219	Traduction	82_185
Gardiner et al. 1952-1955, no. 508, pl. 93	Fac-similé	82_185

Gardiner et al. 1952-1955, no. 509, p. 219	Traduction	82_184
Gardiner et al. 1952-1955, no. 509, pl. 93	Fac-similé	82_184
Gardiner et al. 1952-1955, no. 510, p. 219	Traduction	82_053
Gardiner et al. 1952-1955, no. 510, pl. 94	Fac-similé	82_053
Gardiner et al. 1952-1955, no. 511, p. 219-220	Traduction	82_091
Gardiner et al. 1952-1955, no. 511, pl. 94	Fac-similé	82_091
Gardiner et al. 1952-1955, no. 512, p. 220	Traduction	82_182
Gardiner et al. 1952-1955, no. 512, pl. 94	Fac-similé	82_182
Gardiner et al. 1952-1955, no. 513, p. 220	Traduction	82_180
	Traduction	82_181
Gardiner et al. 1952-1955, no. 513, pl. 94	Fac-similé	82_180
	Fac-similé	82_181
Gardiner et al. 1952-1955, no. 514, p. 220	Traduction	82_179
Gardiner et al. 1952-1955, no. 514, pl. 94	Fac-similé	82_179
Gardiner et al. 1952-1955, no. 515, p. 220	Traduction	82_178
Gardiner et al. 1952-1955, no. 515, pl. 95	Fac-similé	82_178
Gardiner et al. 1952-1955, no. 516, p. 220	Traduction	82_074
Gardiner et al. 1952-1955, no. 516, pl. 95	Fac-similé	82_074
Gardiner et al. 1952-1955, no. 517, p. 220	Traduction	82_183
Gardiner et al. 1952-1955, no. 517, pl. 94	Fac-similé	82_183
Gardiner et al. 1952-1955, no. 519, p. 221	Traduction	82_075
Gardiner et al. 1952-1955, no. 519, pl. 96	Fac-similé	82_075
Gardiner et al. 1952-1955, no. 520, p. 221	Traduction	82_386
Gardiner et al. 1952-1955, no. 520, pl. 96	Fac-similé	82_386
Gardiner et al. 1952-1955, no. 521, p. 221	Traduction	82_039
Gardiner et al. 1952-1955, no. 521, pl. 95	Fac-similé	82_039
Gardiner et al. 1952-1955, no. 522, p. 221	Traduction	82_194
Gardiner et al. 1952-1955, no. 522, pl. 96	Fac-similé	82_194
Gardiner et al. 1952-1955, no. 523, p. 221	Traduction	82_193
Gardiner et al. 1952-1955, no. 523, pl. 96	Fac-similé	82_193
Gardiner et al. 1952-1955, no. 524, p. 222	Traduction	82_277
Gardiner et al. 1952-1955, no. 524, pl. 95	Fac-similé	82_277
Gardiner et al. 1952-1955, no. 525, p. 222	Traduction	82_387
Gardiner et al. 1952-1955, no. 525, pl. 93	Fac-similé	82_387
Gardiner et al. 1952-1955, no. 526, p. 222	Traduction	82_190
Gardiner et al. 1952-1955, no. 526, pl. 95	Fac-similé	82_098
	Fac-similé	82_190
Gardiner et al. 1952-1955, no. 527, p. 222	Traduction	82_175
Gardiner et al. 1952-1955, no. 527, pl. 94	Fac-similé	82_175
Gardiner et al. 1952-1955, vol. II, no. 050, p. 78, fig. 4	Fac-similé	82_088
Gardiner et al. 1952-1955, vol. II, no. 089, p. 96, fig. 6	Fac-similé	82_044
Gardiner et al. 1952-1955, vol. II, no. 094, p. 103, fig. 7	Fac-similé	82_067
Gardiner et al. 1952-1955, vol. II, no. 116, p. 120, fig. 8	Fac-similé	82_055



Gardiner et al. 1952-1955, vol. II, no. 122, p. 126, fig. 9-10	Fac-similé	82_123
Gardiner et al. 1952-1955, vol. II, no. 164, p. 120, fig. 8,	Fac-similé	82_056
Gardiner et al. 1952-1955, vol. II, no. 218, p. 168, fig. 13	Fac-similé	82_269
Gardiner et al. 1952-1955, vol. II, no. 369, p. 203, fig. 16	Fac-similé	82_384
Gardiner et al. 1952-1955, vol. II, no. 405, p. 206, fig. 17	Fac-similé	82_057
Gardiner et al. 1952-1955, vol. II, no. 417, p. 211, fig. 18	Fac-similé	82_073
Gardiner et al. 1952-1955, vol. II, no. 431, p. 214, fig. 19	Fac-similé	82_016
Gauthier 1920, p. 14-15, 22-36	Transcription	27_009
Gauthier 1920, pl. 2-8, 10-13	Photo	27_009
Gauthier 1920, pl. 5-7	Photo	27_006
Gestermann 2008, Gr. 10, p. 4, 8-11	Commentaire	72_001
Gestermann 2008, Gr. 11, p. 4, 8-11	Commentaire	72_002
Gestermann 2008, Gr. 12, p. 4, 8-9, 11	Commentaire	72_003
Gestermann 2008, Gr. 14, p. 4, 7-9, 13	Commentaire	72_006
Gestermann 2008, Gr. 15, p. 4, 8-9, 13	Commentaire	72_007
Gestermann 2008, Gr. 16, p. 4, 8-9, 13	Commentaire	72_008
Gestermann 2008, Gr. 17, p. 4, 9, 13	Commentaire	72_009
Gestermann 2008, Gr. 18, p. 4, 9, 13	Commentaire	72_010
Gestermann 2008, Gr. 19, p. 4, 8-9, 13	Commentaire	72_011
Gestermann 2008, Gr. 20, p. 4, 7-9, 13	Commentaire	72_012
Gestermann 2008, Gr. 21, p. 4, 8-9, 13	Commentaire	72_013
Gestermann 2008, Gr. 22, p. 4, 8-9, 13	Commentaire	72_014
Gestermann 2008, Gr. 23, p. 4, 9, 13	Commentaire	72_015
Gestermann 2008, Gr. 24, p. 4, 9, 13	Commentaire	72_016
Gestermann 2008, Gr. 25, p. 4, 8-9, 13	Commentaire	72_017
Gestermann 2008, Gr. 26, p. 4, 8-9, 13	Commentaire	72_018
Gestermann 2008, Gr. 27, p. 4, 9, 13	Commentaire	72_019
Gestermann 2008, Gr. 28, p. 4, 8-9, 13	Commentaire	72_020
Gestermann 2008, Gr. 31, p. 5, 8-10, 12-13	Commentaire	72_024
Gestermann 2008, Gr. 32, p. 5, 9-10, 12-13	Commentaire	72_022
Gestermann 2008, Gr. 42, p. 4, 11	Commentaire	72_005
Gestermann 2008, Gr. 49, p. 5, 9-10, 12-13	Commentaire	72_025
Gestermann 2008, Gr. 50, p. 9	Commentaire	72_027
Goedicke 1962, p. 14-15	Traduction	82_045
Goedicke 1962, p. 15	Transcription	82_045
Goedicke 1962, p. 15-25	Commentaire	82_045
Golenischeff 1886, pl. 01, 6	Fac-similé	54_001
Golenischeff 1886, pl. 01, 8	Fac-similé	54_004
Golenischeff 1886, pl. 01, 9	Fac-similé	55_125
Golenischeff 1886, pl. 02, 1	Fac-similé	55_120
Golenischeff 1886, pl. 02, 2	Fac-similé	55_148
Golenischeff 1886, pl. 02, 4	Fac-similé	55_053
	Fac-similé	55_054

Golenischeff 1886, pl. 02, 4 ; pl. 08	Fac-similé	55_022
Golenischeff 1886, pl. 03, 4	Fac-similé	55_011
Golenischeff 1886, pl. 03, 5	Fac-similé	55_154
Golenischeff 1886, pl. 04, 1	Fac-similé	55_049
Golenischeff 1886, pl. 06, A	Fac-similé	55_137
Golenischeff 1886, pl. 06, B	Fac-similé	55_132
Golenischeff 1886, pl. 06, D	Fac-similé	55_133
Golenischeff 1886, pl. 06, E	Fac-similé	55_138
Golenischeff 1886, pl. 06, F	Fac-similé	55_139
Golenischeff 1886, pl. 06, G	Fac-similé	55_134
Golenischeff 1886, pl. 09, 1	Fac-similé	55_048
Golenischeff 1886, pl. 09, 2	Fac-similé	55_047
Golenischeff 1886, pl. 10, 1	Fac-similé	55_002
Golenischeff 1886, pl. 10, 2	Fac-similé	55_042
Golenischeff 1886, pl. 11	Fac-similé	55_006
Golenischeff 1886, pl. 12-13	Fac-similé	55_003
Golenischeff 1886, pl. 14	Fac-similé	55_005
Golenischeff 1886, pl. 15-17	Fac-similé	55_001
Golenischeff 1886, pl. 18, 6	Fac-similé	55_104
Gourdon 2014, p. 35	Commentaire	72_021
	Commentaire	72_029
Goyon 1957, no. 052, erreur dans le nom de roi, p. 021	Commentaire	55_013
Goyon 1957, no. 052, erreur dans le nom de roi, p. 076	Fac-similé	55_013
Goyon 1957, no. 052, erreur dans le nom de roi, pl. 18	Photo	55_013
Goyon 1957, no. 053, erreur dans le nom de roi, p. 021	Commentaire	55_004
Goyon 1957, no. 053, erreur dans le nom de roi, p. 077	Fac-similé	55_004
Goyon 1957, no. 053, erreur dans le nom de roi, pl. 32	Photo	55_004
Goyon 1957, no. 054, erreur dans le nom de roi, p. 021	Commentaire	55_014
Goyon 1957, no. 054, erreur dans le nom de roi, p. 078	Fac-similé	55_014
Goyon 1957, no. 054, erreur dans le nom de roi, pl. 32	Photo	55_014
Goyon 1957, no. 055, erreur dans le nom de roi, p. 078	Fac-similé	55_015
Goyon 1957, no. 055, erreur dans le nom de roi, pl. 17	Photo	55_015
Goyon 1957, no. 056, erreur dans le nom de roi, p. 021	Commentaire	55_016
Goyon 1957, no. 056, erreur dans le nom de roi, p. 079	Fac-similé	55_016
Goyon 1957, no. 056, erreur dans le nom de roi, pl. 20	Photo	55_016
Goyon 1957, no. 057, erreur dans le nom de roi, p. 079	Fac-similé	55_017
Goyon 1957, no. 057, erreur dans le nom de roi, pl. 19	Photo	55_017
Goyon 1957, no. 058, erreur dans le nom de roi, p. 080	Fac-similé	55_018
Goyon 1957, no. 058, erreur dans le nom de roi, pl. 19	Photo	55_018
Goyon 1957, no. 059, erreur dans le nom de roi, p. 080-81	Fac-similé	55_019
Goyon 1957, no. 059, erreur dans le nom de roi, pl. 19	Photo	55_019
Goyon 1957, no. 060, erreur dans le nom de roi, p. 081	Fac-similé	55_020
Goyon 1957, no. 061, p. 017	Commentaire	55_028

Goyon 1957, no. 061, p. 081-85	Fac-similé	55_028
	Traduction	55_028
Goyon 1957, no. 061, pl. 23 et 24	Photo	55_028
Goyon 1957, no. 062, p. 020	Commentaire	55_030
Goyon 1957, no. 062, p. 085-86	Fac-similé	55_030
Goyon 1957, no. 063, p. 020	Commentaire	55_031
Goyon 1957, no. 063, p. 086	Fac-similé	55_031
Goyon 1957, no. 063, pl. 23	Photo	55_031
Goyon 1957, no. 064, p. 086-88	Fac-similé	55_027
Goyon 1957, no. 064, pl. 21	Photo	55_027
Goyon 1957, no. 065, p. 017	Commentaire	55_033
Goyon 1957, no. 065, p. 088-89	Fac-similé	55_033
Goyon 1957, no. 065, pl. 19	Photo	55_033
Goyon 1957, no. 066, p. 016	Commentaire	55_034
Goyon 1957, no. 066, p. 089	Fac-similé	55_034
Goyon 1957, no. 066, pl. 20	Photo	55_034
Goyon 1957, no. 067, p. 089-90	Fac-similé	55_023
Goyon 1957, no. 067, pl. 26	Photo	55_023
Goyon 1957, no. 068, p. 022	Commentaire	55_037
Goyon 1957, no. 068, p. 090	Fac-similé	55_037
Goyon 1957, no. 068, pl. 17	Photo	55_037
Goyon 1957, no. 069, p. 022	Commentaire	55_038
Goyon 1957, no. 069, p. 090-91	Fac-similé	55_038
Goyon 1957, no. 069, pl. 17	Photo	55_038
Goyon 1957, no. 070, p. 021	Commentaire	55_040
Goyon 1957, no. 070, p. 091-92	Fac-similé	55_040
Goyon 1957, no. 070, pl. 20	Photo	55_040
Goyon 1957, no. 071, p. 092	Fac-similé	55_086
Goyon 1957, no. 071, pl. 19	Photo	55_086
Goyon 1957, no. 072, p. 093	Fac-similé	55_087
Goyon 1957, no. 073, p. 093	Fac-similé	55_088
Goyon 1957, no. 073, pl. 22	Photo	55_088
Goyon 1957, no. 074, p. 021	Commentaire	55_089
Goyon 1957, no. 074, p. 094	Fac-similé	55_089
Goyon 1957, no. 074, pl. 22	Photo	55_089
Goyon 1957, no. 075, p. 021	Commentaire	55_103
Goyon 1957, no. 075, p. 094-95	Fac-similé	55_103
Goyon 1957, no. 075, pl. 25	Photo	55_103
Goyon 1957, no. 076, p. 095-96	Fac-similé	55_090
Goyon 1957, no. 076, pl. 26	Photo	55_090
Goyon 1957, no. 077, p. 096	Fac-similé	55_091
Goyon 1957, no. 077, pl. 30	Photo	55_091
Goyon 1957, no. 078, p. 096-97	Fac-similé	55_092

Goyon 1957, no. 078, pl. 26	Photo	55_092
Goyon 1957, no. 079, p. 097-98	Fac-similé	55_093
Goyon 1957, no. 079, pl. 26 et 27	Photo	55_093
Goyon 1957, no. 080, p. 097-98	Fac-similé	55_094
Goyon 1957, no. 080, pl. 26 et 27	Photo	55_094
Goyon 1957, no. 081, p. 098	Fac-similé	55_095
Goyon 1957, no. 082, p. 098	Fac-similé	55_096
Goyon 1957, no. 082, pl. 19	Photo	55_096
Goyon 1957, no. 083, p. 017	Commentaire	55_097
Goyon 1957, no. 083, p. 099	Fac-similé	55_097
Goyon 1957, no. 083, pl. 27	Photo	55_097
Goyon 1957, no. 084, p. 099-100	Fac-similé	55_098
Goyon 1957, no. 084, pl. 28	Photo	55_098
Goyon 1957, no. 085, p. 017	Commentaire	55_099
Goyon 1957, no. 085, p. 100	Fac-similé	55_099
Goyon 1957, no. 086, p. 101	Fac-similé	55_100
	Transcription	55_100
Goyon 1957, no. 086, pl. 27	Photo	55_100
Goyon 1957, no. 087, p. 101-102	Fac-similé	55_101
Goyon 1957, no. 087, pl. 28	Photo	55_101
Goyon 1957, no. 088, p. 102	Fac-similé	55_102
Goyon 1957, no. 088, pl. 27	Photo	55_102
Goyon 1957, no. 089, p. 024, 103-106	Commentaire	55_130
Goyon 1957, no. 089, p. 103-106	Fac-similé	55_130
Goyon 1957, no. 089, pl. 29	Photo	55_130
Goyon 1957, no. 090, p. 022	Commentaire	55_112
Goyon 1957, no. 090, p. 106-107	Fac-similé	55_112
Goyon 1957, no. 090, pl. 25	Photo	55_112
Goyon 1957, no. 091, p. 022	Commentaire	55_113
Goyon 1957, no. 091, p. 107	Fac-similé	55_113
	Transcription	55_113
Goyon 1957, no. 091, pl. 26	Photo	55_113
Goyon 1957, no. 092, p. 107	Fac-similé	55_162
Goyon 1957, no. 092, pl. 26	Photo	55_162
Goyon 1957, no. 093, p. 023	Commentaire	55_114
Goyon 1957, no. 093, p. 108	Fac-similé	55_114
Goyon 1957, no. 093, pl. 30	Photo	55_114
Goyon 1957, no. 094, p. 108	Fac-similé	55_163
Goyon 1957, no. 095, p. 024	Commentaire	55_118
Goyon 1957, no. 095, p. 109-110	Fac-similé	55_118
Goyon 1957, no. 095, pl. 32	Photo	55_118
Goyon 1957, no. 096, p. 110	Fac-similé	55_119
Goyon 1957, no. 096, pl. 32	Photo	55_119

Goyon 1957, no. 097, p. 110	Fac-similé	55_127
Goyon 1957, no. 097, pl. 27	Photo	55_127
Goyon 1957, no. 098, p. 111	Fac-similé	55_149
Goyon 1957, no. 098, pl. 29	Photo	55_149
Goyon 1957, no. 099, p. 111	Fac-similé	55_123
Goyon 1957, no. 099, pl. 31	Photo	55_123
Goyon 1957, no. 100, p. 025	Commentaire	55_145
Goyon 1957, no. 100, p. 112	Fac-similé	55_145
Goyon 1957, no. 100, pl. 33	Photo	55_145
Goyon 1957, no. 101, p. 025	Commentaire	55_146
Goyon 1957, no. 101, p. 112-113	Fac-similé	55_146
Goyon 1957, no. 101, pl. 34	Photo	55_146
Goyon 1957, no. 102, p. 114	Fac-similé	55_164
Goyon 1957, no. 102, pl. 31	Photo	55_164
Goyon 1957, no. 103, p. 114	Fac-similé	55_160
	Transcription	55_160
Goyon 1957, no. 103, pl. 35	Photo	55_160
Goyon 1957, no. 104, p. 026	Commentaire	55_161
Goyon 1957, no. 104, p. 114	Fac-similé	55_161
Goyon 1957, no. 104, pl. 35	Photo	55_161
Goyon 1957, no. 105, p. 115	Fac-similé	55_165
Goyon 1957, no. 111, p. 121	Fac-similé	55_045
Goyon 1957, no. 111, pl. 20	Photo	55_045
Goyon 1957, no. 140, p. 137	Fac-similé	55_021
Grdseloff 1951, p. 144	Transcription	72_023
	Traduction	72_023
Grdseloff 1951, p. 145	Photo	72_023
Green 1909, p. 248, no number	Fac-similé	26_001
	Commentaire	26_001
Green 1909, p. 249, no. 1	Commentaire	41_003
Green 1909, p. 249, no. 2	Commentaire	41_004
Green 1909, p. 249, no. 3	Commentaire	41_005
Green 1909, p. 249, no. 4	Commentaire	41_006
Green 1909, p. 249, no. 5	Commentaire	41_007
Green 1909, p. 249, no. 6	Commentaire	41_008
	Commentaire	41_009
Green 1909, p. 249, no. 7	Commentaire	41_002
Green 1909, p. 249-250, no. 8	Commentaire	41_001
Green 1909, p. 250, no. 10	Commentaire	46_001
Green 1909, p. 250-251, no. 11	Commentaire	49_026
Green 1909, p. 252, no. 13	Commentaire	49_025
Green 1909, p. 252, no. 18	Commentaire	49_024
Green 1909, p. 252, no. 19	Commentaire	49_002

Green 1909, p. 252, no. 20	Commentaire	49_019
Green 1909, p. 253, no. 21	Commentaire	49_003
Green 1909, p. 253, no. 23	Commentaire	49_004
Green 1909, p. 253, no. 23*	Commentaire	49_006
Green 1909, p. 253, no. 25	Commentaire	49_027
Green 1909, p. 321, no. 40	Commentaire	57_001
Green 1909, pl. 32, no. 1	Fac-similé	41_003
Green 1909, pl. 32, no. 2	Fac-similé	41_004
Green 1909, pl. 32, no. 3	Fac-similé	41_005
Green 1909, pl. 32, no. 4	Fac-similé	41_006
Green 1909, pl. 32, no. 5	Fac-similé	41_007
Green 1909, pl. 32, no. 6	Fac-similé	41_008
	Fac-similé	41_009
Green 1909, pl. 32, no. 7	Fac-similé	41_002
Green 1909, pl. 32, no. 8	Fac-similé	41_001
Green 1909, pl. 33, no. 11	Fac-similé	49_026
Green 1909, pl. 34, no. 10	Fac-similé	46_001
Green 1909, pl. 34, no. 13	Fac-similé	49_025
Green 1909, pl. 34, no. 18	Fac-similé	49_024
Green 1909, pl. 34, no. 19	Fac-similé	49_002
Green 1909, pl. 35, no. 20	Fac-similé	49_019
Green 1909, pl. 35, no. 21	Fac-similé	49_003
Green 1909, pl. 35, no. 23	Fac-similé	49_004
Green 1909, pl. 35, no. 23*	Fac-similé	49_006
Green 1909, pl. 35, no. 25	Fac-similé	49_027
Green 1909, pl. 54, no. 40	Fac-similé	57_001
Harrell, Osman 2007, p. 27	Commentaire	09_001
Harrell, Osman 2007, p. 28	Photo	09_001
Hense et al. 2015, p. 585-601	Commentaire	04_001
Hense et al. 2015, p. 587, 593, 595	Traduction	04_001
Hense et al. 2015, p. 588, 593, 595	Transcription	04_001
	Translittération	04_001
Hense et al. 2015, p. 589-590, Fig. 2-3, 2 fragments found in 2015: BE15-111-015PB31, BE15-111-015PB2	Photo	04_001
Hense et al. 2015, p. 592, 594, Fig. 4-5, Fragment found by Belzoni and reconstruction of the stela	Fac-similé	04_001
Hense, Sidebotham 2017, p. 41-43	Commentaire	04_001
Hikade 2001, p. 151, Nr. 001	Translittération	82_209
Hikade 2001, p. 152, Nr. 002	Translittération	82_212
Hikade 2001, p. 152, Nr. 003	Translittération	82_213
Hikade 2001, p. 153, Nr. 004	Translittération	82_222
Hikade 2001, p. 153-154, Nr. 005	Translittération	82_214
	Traduction	82_214

Hikade 2001, p. 153-154, Nr. 005	Commentaire	82_214
Hikade 2001, p. 154-155, Nr. 006	Translittération	83_028
	Traduction	83_028
	Commentaire	83_028
Hikade 2001, p. 155-156, Nr. 007	Translittération	82_216
	Traduction	82_216
	Commentaire	82_216
Hikade 2001, p. 156, Nr. 008	Translittération	82_217
Hikade 2001, p. 157-158, Nr. 009	Translittération	82_218
	Traduction	82_218
Hikade 2001, p. 158, Nr. 010	Translittération	82_219
Hikade 2001, p. 158-160, Nr. 011	Translittération	82_226
	Traduction	82_226
	Commentaire	82_226
Hikade 2001, p. 160-162, Nr. 012	Translittération	82_227
	Traduction	82_227
	Commentaire	82_227
Hikade 2001, p. 162-163, Nr. 013	Translittération	82_220
	Traduction	82_220
	Commentaire	82_220
Hikade 2001, p. 163, Nr. 014	Translittération	82_229
Hikade 2001, p. 164, Nr. 015	Translittération	82_230
	Traduction	82_230
	Commentaire	82_230
Hikade 2001, p. 164-165, Nr. 016	Translittération	82_231
Hikade 2001, p. 165-166, Nr. 017	Translittération	82_232
	Traduction	82_232
	Commentaire	82_232
Hikade 2001, p. 166, Nr. 018	Translittération	82_266
Hikade 2001, p. 166, Nr. 019	Translittération	82_249
Hikade 2001, p. 167, Nr. 020	Translittération	82_255
Hikade 2001, p. 167, Nr. 021	Translittération	82_250
Hikade 2001, p. 167, Nr. 022	Translittération	82_251
	Traduction	82_251
Hikade 2001, p. 167-169, Nr. 023	Translittération	82_267
	Traduction	82_267
	Commentaire	82_267
Hikade 2001, p. 170, Nr. 024	Translittération	82_268
	Traduction	82_268
Hikade 2001, p. 170, Nr. 025	Translittération	82_269
Hikade 2001, p. 170, Nr. 027	Translittération	82_270
Hikade 2001, p. 170-171, Nr. 028	Translittération	82_271
	Traduction	82_271

Hikade 2001, p. 171, Nr. 029	Translittération	82_272
Hikade 2001, p. 171, Nr. 030	Translittération	82_273
Hikade 2001, p. 171, Nr. 031	Translittération	82_296
Hikade 2001, p. 171, Nr. 032	Translittération	82_297
Hikade 2001, p. 171-172, Nr. 033	Translittération	82_298
	Traduction	82_298
Hikade 2001, p. 172, Nr. 034	Translittération	82_299
Hikade 2001, p. 172, Nr. 035	Translittération	82_300
Hikade 2001, p. 172, Nr. 036	Translittération	82_301
	Traduction	82_301
Hikade 2001, p. 172-173, Nr. 037	Translittération	82_252
	Traduction	82_252
Hikade 2001, p. 173, Nr. 038	Translittération	82_302
Hikade 2001, p. 173, Nr. 039	Translittération	82_274
	Traduction	82_274
	Commentaire	82_274
Hikade 2001, p. 174, Nr. 040	Translittération	82_303
Hikade 2001, p. 174, Nr. 041	Translittération	82_304
Hikade 2001, p. 174, Nr. 042	Translittération	82_305
Hikade 2001, p. 174, Nr. 043	Translittération	82_221
Hikade 2001, p. 174, Nr. 044	Translittération	82_306
Hikade 2001, p. 174, Nr. 045	Translittération	82_307
Hikade 2001, p. 175-176, Nr. 046	Translittération	82_311
	Traduction	82_311
Hikade 2001, p. 176, Nr. 047	Translittération	82_314
Hikade 2001, p. 176, Nr. 048	Translittération	82_315
Hikade 2001, p. 176-177, Nr. 049	Translittération	82_316
Hikade 2001, p. 177, Nr. 050	Translittération	82_322
Hikade 2001, p. 177, Nr. 051	Translittération	82_317
Hikade 2001, p. 177, Nr. 052	Translittération	82_321
Hikade 2001, p. 178, Nr. 053	Translittération	82_318
Hikade 2001, p. 178, Nr. 054	Translittération	82_319
Hikade 2001, p. 178, Nr. 055	Translittération	82_320
Hikade 2001, p. 178, Nr. 056 (erreur de date)	Translittération	81_003
Hikade 2001, p. 179, Nr. 057	Translittération	82_334
Hikade 2001, p. 179, Nr. 058	Translittération	82_372
Hikade 2001, p. 179-180, Nr. 059	Translittération	82_373
Hikade 2001, p. 180, Nr. 060	Translittération	82_308
Hikade 2001, p. 180, Nr. 061	Translittération	82_374
Hikade 2001, p. 180, Nr. 062	Translittération	82_375
	Traduction	82_375
	Commentaire	82_375
Hikade 2001, p. 180, Nr. 063	Translittération	82_376



Hikade 2001, p. 181, Nr. 064	Translittération	82_377
Hikade 2001, p. 181, Nr. 065	Translittération	82_378
Hikade 2001, p. 181, Nr. 066	Translittération	82_379
Hikade 2001, p. 181, Nr. 067	Translittération	82_380
Hikade 2001, p. 181-182, Nr. 068	Translittération	82_381
	Traduction	82_381
Hikade 2001, p. 182, Nr. 069	Translittération	82_382
Hikade 2001, p. 182, Nr. 070	Translittération	82_383
	Traduction	82_383
Hikade 2001, p. 182, Nr. 071	Translittération	82_336
Hikade 2001, p. 182-183, Nr. 072	Translittération	82_338
Hikade 2001, p. 183, Nr. 073	Translittération	82_340
	Traduction	82_340
	Commentaire	82_340
Hikade 2001, p. 183-185, Nr. 074	Translittération	82_341
	Traduction	82_341
	Commentaire	82_341
Hikade 2001, p. 185, Nr. 075	Translittération	82_342
	Traduction	82_342
Hikade 2001, p. 185, Nr. 076	Translittération	82_343
	Traduction	82_343
Hikade 2001, p. 186, Nr. 077	Translittération	82_344
Hikade 2001, p. 186, Nr. 078	Translittération	82_384
Hikade 2001, p. 186, Nr. 079	Translittération	82_275
Hikade 2001, p. 186, Nr. 080	Translittération	82_276
Hikade 2001, p. 187, Nr. 081	Translittération	82_385
Hikade 2001, p. 187, Nr. 082	Translittération	82_386
Hikade 2001, p. 187, Nr. 083	Translittération	82_277
Hikade 2001, p. 187, Nr. 084	Translittération	82_387
Hikade 2001, p. 187, Nr. 085	Translittération	82_388
Hikade 2001, p. 188, Nr. 086	Translittération	84_002
	Traduction	84_002
Hikade 2001, p. 195, Nr. 094, Wadi Abu Quwei	Translittération	54_004
Hikade 2001, p. 195, Nr. 095, Wadi Abu Quwei	Translittération	54_002
Hikade 2001, p. 195, Nr. 096, Wadi Abu Quwei	Translittération	54_003
Hikade 2001, p. 196, Nr. 097	Translittération	55_111
Hikade 2001, p. 196, Nr. 098	Translittération	55_112
	Traduction	55_112
Hikade 2001, p. 196, Nr. 099	Translittération	55_113
Hikade 2001, p. 196, Nr. 100	Translittération	55_114
Hikade 2001, p. 197, Nr. 101	Translittération	55_118
	Traduction	55_118
Hikade 2001, p. 197, Nr. 102	Translittération	55_120

Hikade 2001, p. 197-198, Nr. 103	Translittération	55_121
	Traduction	55_121
Hikade 2001, p. 198, Nr. 104	Translittération	55_122
Hikade 2001, p. 198, Nr. 105	Translittération	55_123
Hikade 2001, p. 198, Nr. 106	Translittération	55_124
Hikade 2001, p. 198, Nr. 107	Translittération	55_125
Hikade 2001, p. 198, Nr. 108	Translittération	55_119
Hikade 2001, p. 198-199, Nr. 109	Translittération	55_126
Hikade 2001, p. 199, Nr. 110	Translittération	55_127
	Traduction	55_127
Hikade 2001, p. 199, Nr. 111	Translittération	55_128
Hikade 2001, p. 199, Nr. 112	Translittération	55_129
Hikade 2001, p. 199-201, Nr. 113	Translittération	55_130
	Traduction	55_130
	Commentaire	55_130
Hikade 2001, p. 201, Nr. 114	Translittération	55_131
	Traduction	55_131
Hikade 2001, p. 201-204, Nr. 115	Translittération	55_136
	Traduction	55_136
	Commentaire	55_136
Hikade 2001, p. 204, Nr. 116	Translittération	55_137
Hikade 2001, p. 204, Nr. 117	Translittération	55_138
Hikade 2001, p. 204, Nr. 118	Translittération	55_139
	Traduction	55_139
Hikade 2001, p. 204, Nr. 119	Translittération	55_140
	Traduction	55_140
Hikade 2001, p. 205-209, Nr. 120	Translittération	55_141
	Traduction	55_141
	Commentaire	55_141
Hikade 2001, p. 209-210, Nr. 121	Translittération	55_142
	Traduction	55_142
Hikade 2001, p. 210, Nr. 122	Translittération	55_144
	Traduction	55_144
Hikade 2001, p. 210-211, Nr. 123	Translittération	55_145
	Traduction	55_145
Hikade 2001, p. 211, Nr. 124	Translittération	55_146
	Traduction	55_146
Hikade 2001, p. 211, Nr. 125	Translittération	55_147
Hikade 2001, p. 211-212, Nr. 126	Translittération	55_148
	Traduction	55_148
Hikade 2001, p. 212, Nr. 127	Translittération	55_149
Hikade 2001, p. 212, Nr. 128	Translittération	55_161
Hikade 2001, p. 212, Nr. 129	Translittération	55_162

Hikade 2001, p. 212, Nr. 130	Translittération	55_163
Hikade 2001, p. 212, Nr. 131	Translittération	55_164
Hikade 2001, p. 212, Nr. 132	Translittération	55_165
Hikade 2001, p. 213, no number	Commentaire	57_001
Hikade 2001, p. 213, Nr. 133	Translittération	49_026
Hikade 2001, p. 213, Nr. 134	Translittération	49_027
Hikade 2001, p. 213, Nr. 135	Translittération	46_001
Hikade 2001, p. 213, Nr. 136	Translittération	41_001
	Traduction	41_001
Hikade 2001, p. 214, Nr. 137	Translittération	41_002
Hikade 2001, p. 214, Nr. 138	Translittération	41_003
Hikade 2001, p. 214, Nr. 139	Translittération	41_004
Hikade 2001, p. 214, Nr. 140	Translittération	41_005
Hikade 2001, p. 214, Nr. 141	Translittération	41_006
Hikade 2001, p. 214, Nr. 142	Translittération	41_007
Hikade 2001, p. 214, Nr. 143	Translittération	41_008
	Translittération	41_009
Hikade 2001, p. 216, Nr. 145	Translittération	27_001
Hikade 2001, p. 216, Nr. 146	Translittération	27_002
Hikade 2001, p. 216, Nr. 147	Translittération	27_003
Hikade 2001, p. 216-217, Nr. 148	Translittération	27_010
	Traduction	27_010
Hikade 2001, p. 217-218, Nr. 149	Translittération	27_011
	Traduction	27_011
	Commentaire	27_011
Hikade 2001, p. 218, Nr. 150	Translittération	27_012
	Traduction	27_012
Hikade 2001, p. 218, Nr. 151	Translittération	27_013
Hikade 2001, p. 218, Nr. 152	Translittération	27_015
Hikade 2001, p. 219, Nr. 153	Translittération	27_016
Hikade 2001, p. 219, Nr. 154	Translittération	27_017
Hikade 2001, p. 219, Nr. 155	Translittération	27_014
	Traduction	27_014
Hikade 2001, p. 220, no number	Commentaire	28_001
Hikade 2001, p. 220, Nr. 156	Translittération	28_002
Hikade 2001, p. 220, Nr. 157	Translittération	28_003
Hikade 2001, p. 220, Nr. 158	Translittération	28_004
Hikade 2001, p. 220, Nr. 159	Translittération	28_005
Hikade 2001, p. 220, Nr. 160	Translittération	28_006
Hikade 2001, p. 220, Nr. 161	Translittération	28_007
Hikade 2001, p. 220, Nr. 162	Translittération	28_008
Hikade 2001, p. 220, Nr. 163	Translittération	28_009
Hikade 2001, p. 221, Nr. 164	Translittération	28_010

Hikade 2001, p. 221, Nr. 165	Commentaire	28_013
Hikade 2001, p. 221, Nr. 165 (Inscription rechts neben einem Mann)	Translittération	28_012
Hikade 2001, p. 221, Nr. 165 (Inscription über A8)	Translittération	28_011
Hikade 2001, p. 221, Nr. 166	Translittération	28_014
Hikade 2001, p. 221, Nr. 167	Translittération	28_015
Hikade 2001, p. 221, Nr. 168	Translittération	28_016
Hikade 2001, p. 221, Nr. 169	Translittération	28_017
Hikade 2001, p. 221, Nr. 170	Translittération	28_018
Hikade 2001, p. 221, Nr. 171	Translittération	28_019
Hikade 2001, p. 221, Nr. 172	Translittération	28_020
Hikade 2001, p. 221, Nr. 173	Translittération	28_021
Hikade 2001, p. 222, Nr. 173a	Translittération	28_022
Hikade 2001, p. 223, Nr. 174	Translittération	18_005
Hikade 2001, p. 223, Nr. 175	Translittération	18_006
Hikade 2001, p. 223, Nr. 176	Translittération	18_007
Hikade 2001, p. 223, Nr. 177	Translittération	18_004
Hikade 2001, p. 223, Nr. 178	Translittération	18_008
Hikade 2001, p. 223, Nr. 179	Translittération	18_009
Hikade 2001, p. 223, Nr. 180	Translittération	18_010
Hikade 2001, p. 223, Nr. 181	Translittération	18_011
Hikade 2001, p. 223, Nr. 182	Translittération	18_012
Hikade 2001, p. 223, Nr. 183	Translittération	18_013
Hikade 2001, p. 224, Nr. 184	Translittération	18_014
Hikade 2001, p. 224, Nr. 185	Translittération	18_015
Hikade 2001, p. 224, Nr. 186	Translittération	18_016
Hikade 2001, p. 224, Nr. 187	Translittération	18_017
Hikade 2001, p. 224, Nr. 188	Translittération	18_018
Hikade 2001, p. 224, Nr. 189	Translittération	18_019
Kitchen 1975-1990, KRI, vol. 01, p. 001 § 1	Transcription	82_309
Kitchen 1975-1990, KRI, vol. 01, p. 001 § 2	Transcription	82_310
Kitchen 1975-1990, KRI, vol. 01, p. 035 § 15	Transcription	27_008
Kitchen 1975-1990, KRI, vol. 01, p. 036 § 16	Transcription	27_007
Kitchen 1975-1990, KRI, vol. 01, p. 062 § 28	Transcription	82_311
Kitchen 1975-1990, KRI, vol. 01, p. 064 § 31A	Transcription	55_154
Kitchen 1975-1990, KRI, vol. 01, p. 064 § 31B	Transcription	55_115
Kitchen 1975-1990, KRI, vol. 01, p. 065-70 § 32	Transcription	27_006
Kitchen 1975-1990, KRI, vol. 01, p. 070-71 § 33	Transcription	27_009
Kitchen 1975-1990, KRI, vol. 01, p. 072 § 34	Transcription	27_010
Kitchen 1975-1990, KRI, vol. 01, p. 072-73 § 35	Transcription	27_012
Kitchen 1975-1990, KRI, vol. 01, p. 303-304 § 118.II.2	Transcription	27_011
Kitchen 1975-1990, KRI, vol. 02, p. 339 § 109	Transcription	82_316
Kitchen 1975-1990, KRI, vol. 02, p. 339 § 110	Transcription	82_315

Kitchen 1975-1990, KRI, vol. 02, p. 340 § 111	Transcription	82_321
Kitchen 1975-1990, KRI, vol. 02, p. 340 § 112	Transcription	82_320
Kitchen 1975-1990, KRI, vol. 02, p. 341 § 113	Transcription	82_319
Kitchen 1975-1990, KRI, vol. 02, p. 341 § 114	Transcription	82_318
Kitchen 1975-1990, KRI, vol. 02, p. 341 § 115	Transcription	82_322
Kitchen 1975-1990, KRI, vol. 02, p. 342 § 116	Transcription	82_317
Kitchen 1975-1990, KRI, vol. 02, p. 342 § 117B	Transcription	82_219
Kitchen 1975-1990, KRI, vol. 02, p. 342 § 117C	Transcription	82_221
Kitchen 1975-1990, KRI, vol. 02, p. 384 § 135B	Transcription	82_323
Kitchen 1975-1990, KRI, vol. 04, p. 041 § 19a	Transcription	82_330
Kitchen 1975-1990, KRI, vol. 04, p. 042 § 19b	Transcription	82_331
Kitchen 1975-1990, KRI, vol. 04, p. 242, l. 15	Transcription	82_334
Kitchen 1975-1990, KRI, vol. 05, p. 001 § 1	Transcription	82_336
Kitchen 1975-1990, KRI, vol. 05, p. 248 § 73	Transcription	82_338
Kitchen 1975-1990, KRI, vol. 05, p. 257 § 79B	Transcription	84_003
Kitchen 1975-1990, KRI, vol. 05, p. 257 § 79C	Transcription	84_002
Kitchen 1975-1990, KRI, vol. 05, p. 272 § 95	Transcription	57_001
Kitchen 1975-1990, KRI, vol. 06, p. 001 § 1	Transcription	55_130
Kitchen 1975-1990, KRI, vol. 06, p. 002 § 2	Transcription	55_149
Kitchen 1975-1990, KRI, vol. 06, p. 002 § 3	Transcription	55_131
Kitchen 1975-1990, KRI, vol. 06, p. 002-3 § 4	Transcription	55_146
Kitchen 1975-1990, KRI, vol. 06, p. 002-3 § 5	Transcription	55_143
Kitchen 1975-1990, KRI, vol. 06, p. 003 § 5	Transcription	55_147
Kitchen 1975-1990, KRI, vol. 06, p. 026, l. 1-15	Transcription	82_341
Kitchen 1975-1990, KRI, vol. 06, p. 027, l. 12-15	Transcription	82_343
Kitchen 1975-1990, KRI, vol. 06, p. 027, l. 9-15	Transcription	82_342
Kitchen 1975-1990, KRI, vol. 06, p. 029, l. 1-7	Transcription	82_344
Kitchen 1975-1990, KRI, vol. 06, p. 085 l.15 - p. 86 l.4	Transcription	82_340
Kitchen 1975-1990, KRI, vol. 06, p. 279, l. 2-5	Transcription	82_360
Kitchen 1975-1990, KRI, vol. 06, p. 279, l. 6-7	Transcription	82_361
Kitchen 1975-1990, KRI, vol. 06, p. 279, l. 8-11	Transcription	82_362
Kitchen 1975-1990, KRI, vol. 07, p. 127 § 460 (erreur de date)	Transcription	81_003
Kitchen 1993-2014, KRITA, vol. 01, p. 028-29 § 15	Traduction	27_008
Kitchen 1993-2014, KRITA, vol. 01, p. 029 § 16	Traduction	27_007
Kitchen 1993-2014, KRITA, vol. 01, p. 055 § 31A	Traduction	55_154
Kitchen 1993-2014, KRITA, vol. 01, p. 055 § 31B	Traduction	55_115
Kitchen 1993-2014, KRITA, vol. 01, p. 056-60 § 32	Traduction	27_006
Kitchen 1993-2014, KRITA, vol. 01, p. 060-61 § 33	Traduction	27_009
Kitchen 1993-2014, KRITA, vol. 01, p. 061 § 34	Traduction	27_010
Kitchen 1993-2014, KRITA, vol. 01, p. 061-62 § 35	Traduction	27_012
Kitchen 1993-2014, KRITA, vol. 01, p. 247 § 118.II.2	Traduction	27_011
Kitchen 1993-2014, KRITA, vol. 06, p. 001-2 § 1	Traduction	55_130
Kitchen 1993-2014, KRITA, vol. 06, p. 002 § 2	Traduction	55_149

Kitchen 1993-2014, KRITA, vol. 06, p. 002 § 3	Traduction	55_131
Kitchen 1993-2014, KRITA, vol. 06, p. 002-3 § 4	Traduction	55_146
Kitchen 1993-2014, KRITA, vol. 06, p. 002-3 § 5	Traduction	55_143
Kitchen 1993-2014, KRITA, vol. 06, p. 003 § 5	Traduction	55_147
Klemm, Eichler 1998, p. 252, no. 02	Transcription	28_022
	Translittération	28_022
	Traduction	28_022
Klemm, Eichler 1998, p. 252, no. 03	Transcription	18_008
	Translittération	18_008
	Traduction	18_008
Klemm, Eichler 1998, p. 252, no. 04	Transcription	18_009
	Translittération	18_009
	Traduction	18_009
Klemm, Eichler 1998, p. 253, no. 05	Transcription	18_005
	Translittération	18_005
	Traduction	18_005
Klemm, Eichler 1998, p. 253, no. 06	Transcription	18_010
	Translittération	18_010
	Traduction	18_010
Klemm, Eichler 1998, p. 253, no. 07	Transcription	18_006
	Translittération	18_006
	Traduction	18_006
Klemm, Eichler 1998, p. 253, no. 08	Transcription	18_007
	Translittération	18_007
	Traduction	18_007
Klemm, Eichler 1998, p. 253, no. 09	Transcription	18_011
	Translittération	18_011
	Traduction	18_011
Klemm, Eichler 1998, p. 254, no. 11	Transcription	18_012
	Translittération	18_012
	Traduction	18_012
Klemm, Eichler 1998, p. 254, no. 12	Transcription	18_013
	Translittération	18_013
	Traduction	18_013
Klemm, Eichler 1998, p. 254, no. 13	Transcription	18_014
	Translittération	18_014
	Traduction	18_014
Klemm, Eichler 1998, p. 254, no. 14	Transcription	18_015
	Translittération	18_015
	Traduction	18_015
Klemm, Eichler 1998, p. 254, no. 15	Transcription	18_016
	Translittération	18_016
	Traduction	18_016

Klemm, Eichler 1998, p. 254, no. 16	Transcription	18_017
	Translittération	18_017
	Traduction	18_017
Klemm, Eichler 1998, p. 254, no. 17	Transcription	18_018
	Translittération	18_018
	Traduction	18_018
Klemm, Eichler 1998, p. 254, no. 18	Transcription	18_019
	Translittération	18_019
	Traduction	18_019
Klemm, Eichler 1998, p. 255, no. 19	Transcription	18_004
	Translittération	18_004
	Traduction	18_004
Klemm, Klemm 2013, p. 123	Commentaire	58_001
Klemm, Klemm 2013, p. 123, Fig. 5.70, Remains of a recently destroyed inscription by Ramesses III on a serpentinite rock wall in Wadi Atalla	Photo	58_001
Lepsius 1849-1859, vol. 02, pl. 114r	Fac-similé	82_118
Lepsius 1849-1859, vol. 02, pl. 118d	Fac-similé	55_022
Lepsius 1849-1859, vol. 02, pl. 123b	Fac-similé	02_025
Lepsius 1849-1859, vol. 02, pl. 136a	Fac-similé	55_036
Lepsius 1849-1859, vol. 02, pl. 137a	Fac-similé	82_035
Lepsius 1849-1859, vol. 02, pl. 137b	Fac-similé	82_081
Lepsius 1849-1859, vol. 02, pl. 137c	Fac-similé	83_002
Lepsius 1849-1859, vol. 02, pl. 137d	Fac-similé	83_019
Lepsius 1849-1859, vol. 02, pl. 137e	Fac-similé	83_020
Lepsius 1849-1859, vol. 02, pl. 137f	Fac-similé	83_013
Lepsius 1849-1859, vol. 02, pl. 137g	Fac-similé	83_014
Lepsius 1849-1859, vol. 02, pl. 137h	Fac-similé	83_015
Lepsius 1849-1859, vol. 02, pl. 137i	Fac-similé	83_016
Lepsius 1849-1859, vol. 02, pl. 138a	Fac-similé	55_039
Lepsius 1849-1859, vol. 02, pl. 138b	Fac-similé	55_042
Lepsius 1849-1859, vol. 02, pl. 138c	Fac-similé	55_048
Lepsius 1849-1859, vol. 02, pl. 138d	Fac-similé	55_047
Lepsius 1849-1859, vol. 02, pl. 138e	Fac-similé	55_046
Lepsius 1849-1859, vol. 02, pl. 138f	Fac-similé	55_050
Lepsius 1849-1859, vol. 02, pl. 140n	Fac-similé	83_021
Lepsius 1849-1859, vol. 02, pl. 144p	Fac-similé	82_123
Lepsius 1849-1859, vol. 02, pl. 149c	Fac-similé	55_002
Lepsius 1849-1859, vol. 02, pl. 149d	Fac-similé	55_006
Lepsius 1849-1859, vol. 02, pl. 149e	Fac-similé	55_003
Lepsius 1849-1859, vol. 02, pl. 149f	Fac-similé	55_005
Lepsius 1849-1859, vol. 02, pl. 149g	Fac-similé	55_007
Lepsius 1849-1859, vol. 02, pl. 149h	Fac-similé	55_008

Lepsius 1849-1859, vol. 02, pl. 150a	Fac-similé	55_001
Lepsius 1849-1859, vol. 02, pl. 151kl	Fac-similé	55_104
Lepsius 1849-1859, vol. 03, pl. 028, 2	Fac-similé	83_028
Lepsius 1849-1859, vol. 03, pl. 029a	Fac-similé	82_226
Lepsius 1849-1859, vol. 03, pl. 071c	Fac-similé	82_267
Lepsius 1849-1859, vol. 03, pl. 071d	Fac-similé	82_260
Lepsius 1849-1859, vol. 03, pl. 091g	Fac-similé	54_004
Lepsius 1849-1859, vol. 03, pl. 138n	Fac-similé	27_011
Lepsius 1849-1859, vol. 03, pl. 138o	Fac-similé	27_012
Lepsius 1849-1859, vol. 03, pl. 139a	Fac-similé	27_008
Lepsius 1849-1859, vol. 03, pl. 139b-f, 141a-d	Fac-similé	27_009
Lepsius 1849-1859, vol. 03, pl. 140a	Fac-similé	27_007
Lepsius 1849-1859, vol. 03, pl. 140b-d	Fac-similé	27_006
Lepsius 1849-1859, vol. 03, pl. 219e	Fac-similé	55_141
Lepsius 1849-1859, vol. 03, pl. 222i	Fac-similé	55_142
Lepsius 1849-1859, vol. 03, pl. 223c	Fac-similé	55_136
Lepsius 1897-1913, vol. 05, p. 8	Transcription	02_025
Lichtheim 1976, p. 52-57	Traduction	27_006
Luft 2010, p. 173, B 001	Commentaire	49_027
Luft 2010, p. 174, B 003/2	Fac-similé	49_003
	Translittération	49_003
	Traduction	49_003
	Commentaire	49_003
Luft 2010, p. 174, C 001	Fac-similé	49_001
	Translittération	49_001
	Traduction	49_001
Luft 2010, p. 174-175, C 001	Commentaire	49_001
Luft 2010, p. 175, C 002	Fac-similé	49_004
	Translittération	49_004
	Traduction	49_004
	Commentaire	49_004
Luft 2010, p. 175, C 003	Fac-similé	49_005
	Translittération	49_005
	Traduction	49_005
	Commentaire	49_005
Luft 2010, p. 175, C 004	Fac-similé	49_006
	Translittération	49_006
	Traduction	49_006
	Commentaire	49_006
Luft 2010, p. 175, C 005/1	Fac-similé	49_007
	Translittération	49_007
	Traduction	49_007
Luft 2010, p. 175-176, C 005/1	Commentaire	49_007



Luft 2010, p. 176, C 005/2	Fac-similé	49_028
	Translittération	49_028
	Traduction	49_028
	Commentaire	49_028
Luft 2010, p. 176, C 006	Fac-similé	49_008
	Translittération	49_008
	Traduction	49_008
	Commentaire	49_008
Luft 2010, p. 176, D 005	Fac-similé	49_009
	Translittération	49_009
	Traduction	49_009
	Commentaire	49_009
Luft 2010, p. 176, D 006	Fac-similé	49_010
	Translittération	49_010
	Traduction	49_010
	Commentaire	49_010
Luft 2010, p. 179-180, E 008/1	Commentaire	49_026
Luft 2010, p. 181, E 011	Fac-similé	49_011
	Translittération	49_011
	Traduction	49_011
	Commentaire	49_011
Luft 2010, p. 181, E 014	Fac-similé	49_012
	Translittération	49_012
	Traduction	49_012
Luft 2010, p. 181-182, E 014	Commentaire	49_012
Luft 2010, p. 182, E 014	Photo	49_012
Luft 2010, p. 182, E 017/3	Photo	49_013
	Fac-similé	49_013
	Translittération	49_013
	Traduction	49_013
Luft 2010, p. 182-183, E 017/3	Commentaire	49_013
Luft 2010, p. 185, G 001	Commentaire	49_024
Luft 2010, p. 185, G 002	Photo	49_014
	Fac-similé	49_014
	Translittération	49_014
	Traduction	49_014
Luft 2010, p. 185, G 005	Photo	49_015
	Fac-similé	49_015
	Translittération	49_015
	Traduction	49_015
	Commentaire	49_015
Luft 2010, p. 185, G 006	Photo	49_016
Luft 2010, p. 185, G 010	Photo	49_017

Luft 2010, p. 185, G 016	Photo	49_018
Luft 2010, p. 185-186, G 002	Commentaire	49_014
Luft 2010, p. 186, G 004	Commentaire	49_031
Luft 2010, p. 186, G 006	Fac-similé	49_016
	Translittération	49_016
	Traduction	49_016
	Commentaire	49_016
Luft 2010, p. 187, G 007/1	Fac-similé	49_029
	Translittération	49_029
	Commentaire	49_029
Luft 2010, p. 187, G 008/2	Commentaire	49_025
Luft 2010, p. 188, G 010	Fac-similé	49_017
	Translittération	49_017
	Commentaire	49_017
Luft 2010, p. 189, G 016	Fac-similé	49_018
	Translittération	49_018
	Traduction	49_018
	Commentaire	49_018
Luft 2010, p. 189, H 003	Photo	49_019
	Fac-similé	49_019
	Translittération	49_019
	Traduction	49_019
Luft 2010, p. 189-190, H 003	Commentaire	49_019
Luft 2010, p. 191, I 008	Fac-similé	49_020
	Translittération	49_020
	Traduction	49_020
	Commentaire	49_020
Luft 2010, p. 192, K 002	Commentaire	49_022
Luft 2010, p. 193, V 001	Fac-similé	49_021
	Translittération	49_021
	Traduction	49_021
	Commentaire	49_021
Mahfouz 2008a, p. 269-270, Doc. 1 (O. WG 20 + O. WG 22)	Translittération	69_004
Mahfouz 2008a, p. 270, Doc. 1 (O. WG 20 + O. WG 22)	Traduction	69_004
Mahfouz 2008a, p. 271, Doc. 2 (O. WG 06)	Fac-similé	69_066
	Translittération	69_066
	Traduction	69_066
Mahfouz 2008a, p. 271-272, Doc. 3 (O. WG 11 + O. WG 01)	Translittération	69_018
Mahfouz 2008a, p. 272, Doc. 3 (O. WG 11 + O. WG 01)	Traduction	69_018
Mahfouz 2008a, p. 272, Doc. 4 (O. WG 39)	Translittération	69_065
	Traduction	69_065
Mahfouz 2008a, p. 272, Doc. 5 (O. WG 18)	Translittération	69_063
	Traduction	69_063

Mahfouz 2008a, p. 273, Doc. 6 (O. WG 02)	Fac-similé	69_019
	Translittération	69_019
	Traduction	69_019
Mahfouz 2008a, p. 273, Doc. 7 (O. WG 15)	Translittération	69_064
	Traduction	69_064
Mahfouz 2008a, p. 273-274, Doc. 8 (O. WG 40)	Translittération	69_020
Mahfouz 2008a, p. 274, Doc. 8 (O. WG 40)	Traduction	69_020
Mahfouz 2008a, p. 274, Doc. 9 (O. WG 44)	Translittération	69_021
	Traduction	69_021
Mahfouz 2008a, p. 275, Doc. 10 (O. WG 41)	Translittération	69_022
	Traduction	69_022
Mahfouz 2008a, p. 275, Doc. 11 (O. WG 23)	Translittération	69_023
	Traduction	69_023
Mahfouz 2008a, p. 275, Doc. 12 (O. WG 03)	Translittération	69_024
	Traduction	69_024
Mahfouz 2008a, p. 275, Doc. 13 (O. WG 17)	Translittération	69_025
	Traduction	69_025
Mahfouz 2008a, p. 275, Doc. 14 (O. WG 08)	Translittération	69_026
	Traduction	69_026
Mahfouz 2008a, p. 276, Doc. 15 (O. WG 04)	Translittération	69_027
	Traduction	69_027
Mahfouz 2008a, p. 276, Doc. 16 (O. WG 09)	Translittération	69_028
	Traduction	69_028
Mahfouz 2008a, p. 276, Doc. 17 (O. WG 10)	Translittération	69_029
	Traduction	69_029
Mahfouz 2008a, p. 276, Doc. 18 (O. WG 07)	Translittération	69_030
Mahfouz 2008a, p. 277, Doc. 18 (O. WG 07)	Traduction	69_030
Mahfouz 2008a, p. 277, Doc. 19 (O. WG 21)	Translittération	69_031
	Traduction	69_031
Mahfouz 2008a, p. 277, Doc. 20 (O. WG 50)	Translittération	69_032
	Traduction	69_032
Mahfouz 2008a, p. 277, Doc. 21 (O. WG 19)	Translittération	69_033
	Traduction	69_033
Mahfouz 2008a, p. 278, Doc. 22 (O. WG 14)	Translittération	69_034
	Traduction	69_034
Mahfouz 2008a, p. 278, Doc. 23 (O. WG 12)	Translittération	69_062
	Traduction	69_062
Mahfouz 2008a, pl. 34, Doc. 1 (O. WG 20 + O. WG 22)	Photo	69_004
	Transcription	69_004
Mahfouz 2008a, pl. 35, Doc. 2 (O. WG 06)	Photo	69_066
	Transcription	69_066
Mahfouz 2008a, pl. 36, Doc. 3 (O. WG 11 + O. WG 01)	Photo	69_018
	Transcription	69_018

Mahfouz 2008a, pl. 37, Doc. 4 (O. WG 39)	Photo	69_065
	Transcription	69_065
Mahfouz 2008a, pl. 38, Doc. 5 (O. WG 18)	Photo	69_063
	Transcription	69_063
Mahfouz 2008a, pl. 39, Doc. 6 (O. WG 02)	Photo	69_019
	Transcription	69_019
Mahfouz 2008a, pl. 40, Doc. 7 (O. WG 15)	Photo	69_064
	Transcription	69_064
Mahfouz 2008a, pl. 41, Doc. 8 (O. WG 40)	Photo	69_020
	Transcription	69_020
Mahfouz 2008a, pl. 42, Doc. 9 (O. WG 44)	Photo	69_021
	Transcription	69_021
Mahfouz 2008a, pl. 43, Doc. 10 (O. WG 41)	Photo	69_022
	Transcription	69_022
Mahfouz 2008a, pl. 44, Doc. 11 (O. WG 23)	Photo	69_023
	Transcription	69_023
Mahfouz 2008a, pl. 45, Doc. 12 (O. WG 03)	Photo	69_024
	Transcription	69_024
Mahfouz 2008a, pl. 46, Doc. 13 (O. WG 17)	Photo	69_025
	Transcription	69_025
Mahfouz 2008a, pl. 47, Doc. 14 (O. WG 08)	Photo	69_026
	Transcription	69_026
Mahfouz 2008a, pl. 47, Doc. 15 (O. WG 04)	Photo	69_027
	Transcription	69_027
Mahfouz 2008a, pl. 48, Doc. 16 (O. WG 09)	Photo	69_028
	Transcription	69_028
Mahfouz 2008a, pl. 48, Doc. 17 (O. WG 10)	Photo	69_029
	Transcription	69_029
Mahfouz 2008a, pl. 49, Doc. 18 (O. WG 07)	Photo	69_030
	Transcription	69_030
Mahfouz 2008a, pl. 50, Doc. 19 (O. WG 21)	Photo	69_031
	Transcription	69_031
Mahfouz 2008a, pl. 51, Doc. 20 (O. WG 50)	Photo	69_032
	Transcription	69_032
Mahfouz 2008a, pl. 52, Doc. 21 (O. WG 19)	Photo	69_033
	Transcription	69_033
Mahfouz 2008a, pl. 53, Doc. 22 (O. WG 14)	Photo	69_034
	Transcription	69_034
Mahfouz 2008a, pl. 54, Doc. 23 (O. WG 12)	Photo	69_062
	Transcription	69_062
Maspero 1892, p. 150-161	Transcription	55_022
	Traduction	55_022
Maspero 1900, p. 08-9	Traduction	55_006

Maspero 1900, p. 11-13	Traduction	55_005
Maspero 1900, p. 13	Traduction	55_003
	Traduction	55_008
Maspero 1900, p. 13-14	Traduction	55_007
Mathieu 1998	Commentaire	73_001
Mathieu 1998, p. 236-238	Translittération	73_001
	Traduction	73_001
Mathieu 1998, p. 243-244	Photo	73_001
Mathieu 1998, p. 245, Fig. 1	Fac-similé	73_001
Montet 1950, p. 26	Transcription	55_144
Nibbi 1976	Commentaire	68_001
	Commentaire	68_002
Nibbi 1976, p. 50, Northumberland 1934	Traduction	68_001
Nibbi 1976, p. 50, Northumberland 1935	Traduction	68_002
Nibbi 1976, pl. 09, Northumberland Stela 1934	Photo	68_001
Nibbi 1976, pl. 10, Northumberland Stela 1935	Photo	68_002
Pantalacci 1996	Commentaire	82_045
Porter, Moss 1952, p. 338	Commentaire	68_001
	Commentaire	68_002
Posener 1968, p. 68	Traduction	72_023
Posener 1968, pl. 8	Photo	72_023
Posener 1968, pl. 9	Fac-similé	72_023
Posener 1968, pl. 9 A	Transcription	72_023
Prisse d'Avennes 1847, pl. 06, 1	Fac-similé	55_154
Prisse d'Avennes 1847, pl. 06, 2	Fac-similé	55_001
Prisse d'Avennes 1847, pl. 06, 6	Fac-similé	55_002
Prisse d'Avennes 1847, pl. 06, 7	Fac-similé	55_104
Prisse d'Avennes 1847, pl. 06, 8	Fac-similé	55_042
Redford, Redford 1989, p. 17, fig. 19	Fac-similé	54_003
Redford, Redford 1989, p. 17, fig. 20	Photo	54_003
Redford, Redford 1989, p. 44-46, No. 6	Commentaire	54_001
Redford, Redford 1989, p. 45, fig. 87	Fac-similé	54_001
Redford, Redford 1989, p. 45, fig. 88	Photo	54_001
Redford, Redford 1989, p. 46, fig. 89	Fac-similé	54_002
Redford, Redford 1989, p. 46, No. 6a	Traduction	54_002
	Commentaire	54_002
Redford, Redford 1989, p. 46, No. 7	Traduction	54_003
Redford, Redford 1989, p. 47, fig. 90	Fac-similé	54_004
Redford, Redford 1989, p. 47, fig. 91	Photo	54_004
Redford, Redford 1989, p. 48, No. 8	Traduction	54_004
Régen, Soukiassian 2008, p. 013-15, 2. Stèle SA 49 (JE 98124)	Commentaire	74_003
	Transcription	74_003

Régen, Soukiassian 2008, p. 014, 2. Stèle SA 49 (JE 98124)	Translittération	74_003
	Traduction	74_003
Régen, Soukiassian 2008, p. 015-17, 3. Stèle SA 557 (JE 98137) + SA 556	Commentaire	74_004
Régen, Soukiassian 2008, p. 016, 3. Stèle SA 557 (JE 98137) + SA 556	Transcription	74_004
	Translittération	74_004
	Traduction	74_004
Régen, Soukiassian 2008, p. 017-18, 4. Stèle GZ 1	Commentaire	74_005
Régen, Soukiassian 2008, p. 018, 4. Stèle GZ 1	Transcription	74_005
	Translittération	74_005
	Traduction	74_005
Régen, Soukiassian 2008, p. 018-20, 5. Stèle SA 559	Commentaire	74_006
Régen, Soukiassian 2008, p. 019, 5. Stèle SA 559	Transcription	74_006
	Translittération	74_006
	Traduction	74_006
Régen, Soukiassian 2008, p. 029, 14. Stèle SA 549	Transcription	74_007
	Translittération	74_007
	Traduction	74_007
Régen, Soukiassian 2008, p. 029-30, 14. Stèle SA 549	Commentaire	74_007
Régen, Soukiassian 2008, p. 035, 18. Stèle SA 551	Transcription	74_022
	Translittération	74_022
	Traduction	74_022
	Commentaire	74_022
Régen, Soukiassian 2008, p. 036, 19. Stèle GZ 61	Transcription	74_024
	Translittération	74_024
Régen, Soukiassian 2008, p. 036-37, 19. Stèle GZ 61	Commentaire	74_024
Régen, Soukiassian 2008, p. 037-38, 20. Stèle SA 421	Commentaire	74_025
Régen, Soukiassian 2008, p. 043, 25. Stèle SA 800	Transcription	74_009
	Translittération	74_009
	Traduction	74_009
Régen, Soukiassian 2008, p. 043-45, 25. Stèle SA 800	Commentaire	74_009
Régen, Soukiassian 2008, p. 045, 26. Stèle SA 312	Transcription	74_010
	Translittération	74_010
	Traduction	74_010
	Commentaire	74_010
Régen, Soukiassian 2008, p. 046, 27. Stèle SA 383	Transcription	74_011
	Translittération	74_011
	Traduction	74_011
	Commentaire	74_011
Régen, Soukiassian 2008, p. 047, 28. Stèle SA 384	Transcription	74_012
	Translittération	74_012
	Traduction	74_012
	Commentaire	74_012

Régen, Soukiassian 2008, p. 055, Stèle 1	Photo	74_002
	Fac-similé	74_002
Régen, Soukiassian 2008, p. 056, Stèle 2	Photo	74_003
	Fac-similé	74_003
Régen, Soukiassian 2008, p. 056, Stèle 3	Photo	74_004
Régen, Soukiassian 2008, p. 057, Stèle 4	Photo	74_005
	Fac-similé	74_005
Régen, Soukiassian 2008, p. 057, Stèle 5	Photo	74_006
	Fac-similé	74_006
Régen, Soukiassian 2008, p. 060, Stèle 14	Photo	74_007
	Fac-similé	74_007
Régen, Soukiassian 2008, p. 061, Stèle 18	Photo	74_022
Régen, Soukiassian 2008, p. 062, Stèle 19	Photo	74_024
	Fac-similé	74_024
Régen, Soukiassian 2008, p. 062, Stèle 20	Photo	74_025
Régen, Soukiassian 2008, p. 063, Stèle 25	Photo	74_009
	Fac-similé	74_009
Régen, Soukiassian 2008, p. 064, Stèle 26	Photo	74_010
	Fac-similé	74_010
Régen, Soukiassian 2008, p. 064, Stèle 27	Photo	74_011
	Fac-similé	74_011
Régen, Soukiassian 2008, p. 065, Stèle 28	Photo	74_012
Régen, Soukiassian 2008, p. 067, 1. Fragment de bol à nom royal SA 793	Photo	74_008
	Translittération	74_008
	Traduction	74_008
Régen, Soukiassian 2008, p. 067-68, 1. Fragment de bol à nom royal SA 793	Commentaire	74_008
Régen, Soukiassian 2008, p. 068, 2. Tesson estampillé SA 664	Photo	74_016
Régen, Soukiassian 2008, p. 068-69, 2. Tesson estampillé SA 664	Commentaire	74_016
Régen, Soukiassian 2008, p. 069, 2. Tesson estampillé SA 664	Translittération	74_016
	Traduction	74_016
Régen, Soukiassian 2008, p. 079, 1. Bague Louvre E 27311	Photo	74_017
	Translittération	74_017
	Traduction	74_017
Régen, Soukiassian 2008, p. 079-80, 1. Bague Louvre E 27311	Commentaire	74_017
Régen, Soukiassian 2008, p. 080, 2. Bague Caire JE 97987	Photo	74_018
	Translittération	74_018
	Traduction	74_018
	Commentaire	74_018
Régen, Soukiassian 2008, p. 081, 3. Bague SA 318	Photo	74_019
	Translittération	74_019
	Traduction	74_019

Régen, Soukiassian 2008, p. 081, 3. Bague SA 318	Commentaire	74_019
Régen, Soukiassian 2008, p. 083, 6. Bague SA 336	Photo	74_020
	Translittération	74_020
	Traduction	74_020
	Commentaire	74_020
Régen, Soukiassian 2008, p. 084, 9. Bague SA 318	Photo	74_021
	Translittération	74_021
	Traduction	74_021
Régen, Soukiassian 2008, p. 084-85, 9. Bague SA 318	Commentaire	74_021
Régen, Soukiassian 2008, p. 11-12, 1. Stèle SA 550	Commentaire	74_002
Régen, Soukiassian 2008, p. 12, 1. Stèle SA 550	Transcription	74_002
	Translittération	74_002
	Traduction	74_002
Régen, Soukiassian 2008, p. 125, 1. Perle-sceau carrée JE 98151	Photo	74_001
	Translittération	74_001
	Traduction	74_001
Régen, Soukiassian 2008, p. 125-126, 1. Perle-sceau carrée JE 98151	Commentaire	74_001
Régen, Soukiassian 2008, p. 128, 4. Perle-cartouche SA 588 (Louvre E 27340)	Photo	74_023
	Translittération	74_023
	Traduction	74_023
	Commentaire	74_023
Régen, Soukiassian 2008, p. 207, Scarabée 218	Photo	74_015
	Translittération	74_015
	Traduction	74_015
	Commentaire	74_015
Régen, Soukiassian 2008, p. 246, Scarabée 326	Photo	74_014
	Translittération	74_014
	Traduction	74_014
	Commentaire	74_014
Régen, Soukiassian 2008, p. 306, 19. Stèle GZ 61	Traduction	74_024
Régen, Soukiassian 2008, p. 329, Sceau-cylindre syrien	Photo	74_013
Régen, Soukiassian 2008, p. 329-330, Sceau-cylindre syrien	Commentaire	74_013
Rothe et al. 2008, AG01, p. 384-385	Photo	01_001
	Transcription	01_001
Rothe et al. 2008, AG01, p. 385	Translittération	01_001
	Traduction	01_001
Rothe et al. 2008, AG02, p. 386	Photo	01_002
	Transcription	01_002
	Translittération	01_002
	Traduction	01_002
Rothe et al. 2008, AG03, p. 387	Photo	01_003



Rothe et al. 2008, AG03, p. 387	Transcription	01_003
	Translittération	01_003
	Traduction	01_003
Rothe et al. 2008, AG04, p. 388	Photo	01_004
Rothe et al. 2008, AG05, p. 390	Photo	01_005
	Transcription	01_005
	Translittération	01_005
	Traduction	01_005
Rothe et al. 2008, AL01, p. 392	Photo	11_001
	Transcription	11_001
	Translittération	11_001
	Traduction	11_001
Rothe et al. 2008, AL02, p. 393	Photo	11_002
Rothe et al. 2008, AL03, p. 394	Photo	11_003
	Transcription	11_003
	Translittération	11_003
	Traduction	11_003
Rothe et al. 2008, BB01, p. 26	Photo	51_002
	Transcription	51_002
	Translittération	51_002
	Traduction	51_002
Rothe et al. 2008, BB03 , p. 28	Transcription	51_001
Rothe et al. 2008, BB03, p. 002	Traduction	51_001
Rothe et al. 2008, BB03, p. 28	Photo	51_001
	Translittération	51_001
Rothe et al. 2008, BR01, p. 111	Photo	28_023
	Transcription	28_023
	Translittération	28_023
	Traduction	28_023
Rothe et al. 2008, BR02, p. 112	Photo	28_024
	Transcription	28_024
	Translittération	28_024
	Traduction	28_024
Rothe et al. 2008, BR03, p. 113	Photo	28_025
	Transcription	28_025
	Translittération	28_025
	Traduction	28_025
Rothe et al. 2008, BR04, p. 114	Photo	28_026
	Transcription	28_026
	Translittération	28_026
	Traduction	28_026
Rothe et al. 2008, BR05, p. 115	Photo	28_027
	Transcription	28_027

Rothe et al. 2008, BR05, p. 115	Translittération	28_027
	Traduction	28_027
Rothe et al. 2008, BR06, p. 116	Photo	28_028
	Transcription	28_028
	Translittération	28_028
	Traduction	28_028
Rothe et al. 2008, BR07, p. 117	Photo	28_029
	Transcription	28_029
	Translittération	28_029
	Traduction	28_029
Rothe et al. 2008, BR08, p. 118	Photo	28_030
	Transcription	28_030
	Translittération	28_030
	Traduction	28_030
Rothe et al. 2008, BR09, p. 119	Photo	28_031
	Transcription	28_031
	Translittération	28_031
	Traduction	28_031
Rothe et al. 2008, BR11, p. 121	Photo	28_032
	Transcription	28_032
	Translittération	28_032
	Traduction	28_032
Rothe et al. 2008, BR12, p. 122	Photo	28_033
	Transcription	28_033
	Translittération	28_033
	Traduction	28_033
Rothe et al. 2008, BR15, p. 125	Photo	28_034
	Transcription	28_034
	Translittération	28_034
	Traduction	28_034
Rothe et al. 2008, BR17, p. 128	Photo	28_035
	Transcription	28_035
	Translittération	28_035
	Traduction	28_035
Rothe et al. 2008, BR20, p. 133	Photo	28_036
	Transcription	28_036
	Translittération	28_036
	Traduction	28_036
Rothe et al. 2008, BR25, p. 138	Photo	28_037
	Transcription	28_037
	Translittération	28_037
	Traduction	28_037
Rothe et al. 2008, BR29, p. 142	Photo	28_021

Rothe et al. 2008, BR29, p. 142	Transcription	28_021
	Translittération	28_021
	Traduction	28_021
Rothe et al. 2008, BR37, p. 150	Photo	28_038
	Transcription	28_038
	Translittération	28_038
	Traduction	28_038
Rothe et al. 2008, BR41, p. 154	Photo	28_039
	Transcription	28_039
	Translittération	28_039
	Traduction	28_039
Rothe et al. 2008, BR42, p. 155	Photo	28_022
	Transcription	28_022
	Translittération	28_022
	Traduction	28_022
Rothe et al. 2008, BR43, p. 156	Photo	28_040
	Transcription	28_040
	Translittération	28_040
	Traduction	28_040
Rothe et al. 2008, BR44, p. 157	Photo	28_020
Rothe et al. 2008, BR45, p. 158	Photo	28_008
	Transcription	28_008
	Translittération	28_008
	Traduction	28_008
Rothe et al. 2008, BR46, p. 159	Photo	28_003
	Transcription	28_003
Rothe et al. 2008, BR46, p. 160	Translittération	28_003
	Traduction	28_003
Rothe et al. 2008, BR47, p. 161	Photo	28_002
	Transcription	28_002
	Translittération	28_002
	Traduction	28_002
Rothe et al. 2008, BR48, p. 162	Photo	28_004
Rothe et al. 2008, BR48, p. 163	Transcription	28_004
	Translittération	28_004
	Traduction	28_004
Rothe et al. 2008, BR49, p. 164	Photo	28_019
	Transcription	28_019
	Translittération	28_019
	Traduction	28_019
Rothe et al. 2008, BR50, p. 165	Photo	28_015
	Transcription	28_015
	Translittération	28_015

Rothe et al. 2008, BR50, p. 165	Traduction	28_015
Rothe et al. 2008, BR51, p. 167	Photo	28_018
	Transcription	28_018
	Translittération	28_018
	Traduction	28_018
Rothe et al. 2008, BR52, p. 168	Photo	28_017
	Transcription	28_017
	Translittération	28_017
	Traduction	28_017
Rothe et al. 2008, BR53, p. 169	Photo	28_016
	Transcription	28_016
	Translittération	28_016
	Traduction	28_016
Rothe et al. 2008, BR54, p. 170	Photo	28_014
	Transcription	28_014
	Translittération	28_014
	Traduction	28_014
Rothe et al. 2008, BR55, p. 171	Photo	28_011
	Transcription	28_011
	Translittération	28_011
	Traduction	28_011
Rothe et al. 2008, BR56, p. 172	Photo	28_012
	Transcription	28_012
	Translittération	28_012
	Traduction	28_012
Rothe et al. 2008, BR57, p. 173	Photo	28_013
Rothe et al. 2008, BR58, p. 174	Photo	28_006
	Transcription	28_006
	Translittération	28_006
	Traduction	28_006
Rothe et al. 2008, BR59, p. 175	Photo	28_005
	Transcription	28_005
	Translittération	28_005
	Traduction	28_005
Rothe et al. 2008, BR60, p. 176	Photo	28_010
	Transcription	28_010
	Translittération	28_010
	Traduction	28_010
Rothe et al. 2008, BR61, p. 177	Photo	28_009
	Transcription	28_009
	Translittération	28_009
	Traduction	28_009
Rothe et al. 2008, BT01, p. 185	Photo	40_001

Rothe et al. 2008, BT01, p. 185	Transcription	40_001
	Translittération	40_001
	Traduction	40_001
Rothe et al. 2008, BZ01, p. 249	Photo	16_001
	Transcription	16_001
	Translittération	16_001
	Traduction	16_001
Rothe et al. 2008, BZ03, p. 251	Photo	16_002
	Transcription	16_002
	Translittération	16_002
	Traduction	16_002
Rothe et al. 2008, BZ06, p. 254	Photo	16_003
	Transcription	16_003
	Translittération	16_003
	Traduction	16_003
Rothe et al. 2008, BZ07, p. 254	Photo	16_004
	Transcription	16_004
	Translittération	16_004
	Traduction	16_004
Rothe et al. 2008, BZ08, p. 255	Photo	16_005
	Transcription	16_005
	Translittération	16_005
	Traduction	16_005
Rothe et al. 2008, BZ09, p. 256	Photo	16_006
	Transcription	16_006
	Translittération	16_006
	Traduction	16_006
Rothe et al. 2008, BZ10, p. 257	Photo	16_007
	Transcription	16_007
	Translittération	16_007
	Traduction	16_007
Rothe et al. 2008, BZ11, p. 258	Photo	16_008
	Transcription	16_008
	Translittération	16_008
	Traduction	16_008
Rothe et al. 2008, BZ12, p. 259	Photo	16_009
Rothe et al. 2008, BZ13, p. 260	Photo	16_010
	Transcription	16_010
	Translittération	16_010
	Traduction	16_010
Rothe et al. 2008, BZ14, p. 261	Photo	16_011
	Transcription	16_011
	Translittération	16_011

Rothe et al. 2008, BZ14, p. 261	Traduction	16_011
Rothe et al. 2008, BZ15, p. 262	Photo	16_012
	Transcription	16_012
	Translittération	16_012
	Traduction	16_012
Rothe et al. 2008, BZ16, p. 263	Photo	16_013
	Transcription	16_013
	Translittération	16_013
	Traduction	16_013
Rothe et al. 2008, BZ23, p. 270	Photo	16_014
	Transcription	16_014
	Translittération	16_014
	Traduction	16_014
Rothe et al. 2008, BZ27, p. 273	Photo	16_015
	Transcription	16_015
	Translittération	16_015
	Traduction	16_015
Rothe et al. 2008, BZ28, p. 274	Photo	16_016
	Transcription	16_016
	Translittération	16_016
	Traduction	16_016
Rothe et al. 2008, BZ29, p. 275	Photo	16_017
	Transcription	16_017
	Translittération	16_017
	Traduction	16_017
Rothe et al. 2008, BZ30, p. 276	Photo	16_018
	Transcription	16_018
	Translittération	16_018
	Traduction	16_018
Rothe et al. 2008, DG01, p. 188	Photo	44_002
	Transcription	44_002
	Translittération	44_002
	Traduction	44_002
Rothe et al. 2008, DG02, p. 189	Photo	44_003
	Transcription	44_003
	Translittération	44_003
	Traduction	44_003
Rothe et al. 2008, DG03, p. 190	Photo	44_004
	Transcription	44_004
	Translittération	44_004
	Traduction	44_004
	Commentaire	44_004
Rothe et al. 2008, DG04, p. 191	Photo	44_005

Rothe et al. 2008, DG04, p. 191	Transcription	44_005
	Translittération	44_005
	Traduction	44_005
Rothe et al. 2008, DG05, p. 192	Photo	44_001
	Transcription	44_001
	Translittération	44_001
	Traduction	44_001
Rothe et al. 2008, DG06, p. 193	Photo	44_006
	Transcription	44_006
	Translittération	44_006
	Traduction	44_006
Rothe et al. 2008, DG07, p. 194	Photo	44_007
	Transcription	44_007
	Translittération	44_007
	Traduction	44_007
Rothe et al. 2008, DG08, p. 195	Photo	44_008
	Transcription	44_008
	Translittération	44_008
	Traduction	44_008
Rothe et al. 2008, DG08, p. 195-196	Commentaire	44_008
Rothe et al. 2008, DG09, p. 196	Photo	44_009
	Transcription	44_009
	Translittération	44_009
	Traduction	44_009
	Commentaire	44_009
Rothe et al. 2008, DG10, p. 197	Photo	44_010
	Transcription	44_010
	Translittération	44_010
	Traduction	44_010
	Commentaire	44_010
Rothe et al. 2008, DG11, p. 198	Photo	44_011
	Transcription	44_011
	Translittération	44_011
	Traduction	44_011
	Commentaire	44_011
Rothe et al. 2008, DG12, p. 199	Photo	44_012
	Transcription	44_012
	Translittération	44_012
	Traduction	44_012
	Commentaire	44_012
Rothe et al. 2008, DN06, p. 289	Photo	18_020
	Transcription	18_020
	Translittération	18_020

Rothe et al. 2008, DN06, p. 289	Traduction	18_020
Rothe et al. 2008, DN07, p. 290	Photo	18_021
	Transcription	18_021
	Translittération	18_021
	Traduction	18_021
Rothe et al. 2008, DN08, p. 291	Photo	18_022
	Transcription	18_022
	Translittération	18_022
	Traduction	18_022
Rothe et al. 2008, DN09, p. 292	Photo	18_023
	Transcription	18_023
	Translittération	18_023
	Traduction	18_023
Rothe et al. 2008, DN11, p. 294	Photo	18_024
	Transcription	18_024
	Translittération	18_024
	Traduction	18_024
Rothe et al. 2008, DN12, p. 295	Photo	18_025
	Transcription	18_025
	Translittération	18_025
	Traduction	18_025
Rothe et al. 2008, DN13, p. 296	Photo	18_026
	Transcription	18_026
	Translittération	18_026
	Traduction	18_026
Rothe et al. 2008, DN14, p. 297	Photo	18_003
Rothe et al. 2008, DN14, p. 298	Transcription	18_003
	Translittération	18_003
	Traduction	18_003
Rothe et al. 2008, DN15, p. 299	Photo	18_027
	Transcription	18_027
	Translittération	18_027
	Traduction	18_027
Rothe et al. 2008, DN16, p. 300	Photo	18_028
	Transcription	18_028
	Translittération	18_028
	Traduction	18_028
Rothe et al. 2008, DN17, p. 301	Photo	18_029
	Transcription	18_029
	Translittération	18_029
	Traduction	18_029
Rothe et al. 2008, DN19, p. 303	Photo	18_030
	Transcription	18_030



Rothe et al. 2008, DN19, p. 303	Translittération	18_030
	Traduction	18_030
Rothe et al. 2008, DN20, p. 304	Photo	18_031
	Transcription	18_031
	Translittération	18_031
	Traduction	18_031
Rothe et al. 2008, DN21, p. 305	Photo	18_032
	Transcription	18_032
	Translittération	18_032
	Traduction	18_032
Rothe et al. 2008, DN24, p. 308	Photo	18_033
	Transcription	18_033
	Translittération	18_033
	Traduction	18_033
Rothe et al. 2008, DN27, p. 311	Photo	18_034
	Transcription	18_034
	Translittération	18_034
	Traduction	18_034
Rothe et al. 2008, DN29, p. 313	Photo	18_001
	Transcription	18_001
	Translittération	18_001
	Traduction	18_001
Rothe et al. 2008, DN37, p. 321	Photo	18_035
	Transcription	18_035
	Translittération	18_035
	Traduction	18_035
Rothe et al. 2008, DN41, p. 325	Photo	18_002
	Transcription	18_002
	Translittération	18_002
	Traduction	18_002
Rothe et al. 2008, DN44, p. 328	Photo	18_036
	Transcription	18_036
	Translittération	18_036
	Traduction	18_036
Rothe et al. 2008, KN01, p. 201	Photo	27_018
	Transcription	27_018
	Translittération	27_018
	Traduction	27_018
Rothe et al. 2008, KN02-03, p. 208	Photo	27_016
Rothe et al. 2008, KN04, p. 203	Photo	27_004
	Transcription	27_004
	Translittération	27_004
	Traduction	27_004

Rothe et al. 2008, KN05, p. 204	Photo	27_001
	Transcription	27_001
	Translittération	27_001
	Traduction	27_001
Rothe et al. 2008, KN06, p. 205	Photo	27_017
	Transcription	27_017
	Translittération	27_017
	Traduction	27_017
Rothe et al. 2008, KN08, p. 207	Photo	27_002
	Transcription	27_002
	Translittération	27_002
	Traduction	27_002
Rothe et al. 2008, KN09, p. 208	Photo	27_015
	Transcription	27_015
	Translittération	27_015
	Traduction	27_015
Rothe et al. 2008, KN10, p. 209	Photo	27_005
	Transcription	27_005
	Translittération	27_005
	Traduction	27_005
Rothe et al. 2008, MD01, p. 331	Photo	15_001
Rothe et al. 2008, MI01, p. 212	Photo	34_001
	Transcription	34_001
	Translittération	34_001
	Traduction	34_001
Rothe et al. 2008, MI04, p. 215	Photo	34_002
	Transcription	34_002
	Translittération	34_002
	Traduction	34_002
Rothe et al. 2008, MI05, p. 216	Photo	34_003
	Transcription	34_003
	Translittération	34_003
	Traduction	34_003
Rothe et al. 2008, MN02, p. 049	Photo	49_022
	Transcription	49_022
	Translittération	49_022
	Traduction	49_022
Rothe et al. 2008, MN05, p. 053	Photo	49_024
	Transcription	49_024
	Translittération	49_024
	Traduction	49_024
Rothe et al. 2008, MN06, p. 054	Photo	49_023
	Transcription	49_023

Rothe et al. 2008, MN06, p. 054	Translittération	49_023
	Traduction	49_023
Rothe et al. 2008, MN07, p. 055	Photo	49_025
	Transcription	49_025
	Translittération	49_025
	Traduction	49_025
Rothe et al. 2008, MN08, p. 056	Photo	49_016
	Transcription	49_016
	Translittération	49_016
	Traduction	49_016
	Commentaire	49_016
Rothe et al. 2008, MN09, p. 057	Photo	49_030
	Transcription	49_030
	Translittération	49_030
	Traduction	49_030
Rothe et al. 2008, MN10, p. 058	Photo	49_031
	Transcription	49_031
	Translittération	49_031
	Traduction	49_031
Rothe et al. 2008, MN11, p. 059	Photo	49_017
	Transcription	49_017
	Translittération	49_017
	Traduction	49_017
	Commentaire	49_017
Rothe et al. 2008, MN16, p. 063	Photo	49_004
	Transcription	49_004
	Translittération	49_004
	Traduction	49_004
	Commentaire	49_004
Rothe et al. 2008, MN17-18, p. 064	Photo	49_001
	Transcription	49_001
	Translittération	49_001
	Traduction	49_001
	Commentaire	49_001
Rothe et al. 2008, MN19, p. 065	Photo	49_007
	Transcription	49_007
	Translittération	49_007
	Traduction	49_007
	Commentaire	49_007
Rothe et al. 2008, MN20, p. 066	Photo	49_027
	Transcription	49_027
	Translittération	49_027
	Traduction	49_027

Rothe et al. 2008, MN21, p. 067	Photo	49_003
	Transcription	49_003
	Translittération	49_003
	Traduction	49_003
	Commentaire	49_003
Rothe et al. 2008, MN23, p. 069	Photo	49_002
	Transcription	49_002
	Translittération	49_002
	Traduction	49_002
Rothe et al. 2008, MN24, p. 070	Photo	49_013
	Transcription	49_013
	Translittération	49_013
	Traduction	49_013
	Commentaire	49_013
Rothe et al. 2008, MN26, p. 073	Photo	49_032
	Transcription	49_032
	Translittération	49_032
	Traduction	49_032
Rothe et al. 2008, MN27, p. 074	Photo	49_026
	Transcription	49_026
	Translittération	49_026
	Traduction	49_026
Rothe et al. 2008, MN30, p. 077	Photo	49_006
	Transcription	49_006
	Translittération	49_006
	Traduction	49_006
Rothe et al. 2008, MN30, p. 077-78	Commentaire	49_006
Rothe et al. 2008, MN32, p. 080	Photo	49_019
	Transcription	49_019
	Translittération	49_019
	Traduction	49_019
	Commentaire	49_019
Rothe et al. 2008, MN34, p. 082	Photo	50_001
	Transcription	50_001
	Translittération	50_001
	Traduction	50_001
Rothe et al. 2008, MN35, p. 083	Photo	50_002
	Transcription	50_002
	Translittération	50_002
	Traduction	50_002
Rothe et al. 2008, MN36, p. 084	Photo	50_003
Rothe et al. 2008, MN36, p. 085	Transcription	50_003
	Translittération	50_003

Rothe et al. 2008, MN36, p. 085	Traduction	50_003
Rothe et al. 2008, MN37, p. 086	Photo	50_004
	Transcription	50_004
	Translittération	50_004
	Traduction	50_004
Rothe et al. 2008, MW02, p. 098	Photo	42_001
	Transcription	42_001
	Translittération	42_001
	Traduction	42_001
Rothe et al. 2008, MW04, p. 100	Photo	42_002
	Transcription	42_002
	Translittération	42_002
	Traduction	42_002
Rothe et al. 2008, MW06, p. 102	Photo	42_003
	Transcription	42_003
	Translittération	42_003
	Traduction	42_003
Rothe et al. 2008, MW08, p. 104	Photo	42_004
	Transcription	42_004
	Translittération	42_004
	Traduction	42_004
Rothe et al. 2008, MW10, p. 106	Photo	42_005
	Transcription	42_005
	Translittération	42_005
	Traduction	42_005
Rothe et al. 2008, MW12, p. 108	Photo	42_006
	Transcription	42_006
	Translittération	42_006
	Traduction	42_006
Rothe et al. 2008, SL01, p. 220	Photo	41_010
	Transcription	41_010
Rothe et al. 2008, SL01, p. 221	Translittération	41_010
	Traduction	41_010
Rothe et al. 2008, SL03, p. 222	Photo	41_002
	Transcription	41_002
	Translittération	41_002
	Traduction	41_002
Rothe et al. 2008, SL04, p. 223	Photo	41_008
	Transcription	41_008
	Translittération	41_008
	Traduction	41_008
Rothe et al. 2008, SL05, p. 224	Photo	41_009
	Transcription	41_009

Rothe et al. 2008, SL05, p. 224	Translittération	41_009
	Traduction	41_009
Rothe et al. 2008, SL06, p. 225	Photo	41_011
	Transcription	41_011
	Translittération	41_011
	Traduction	41_011
Rothe et al. 2008, SL07, p. 226	Photo	41_007
	Transcription	41_007
	Translittération	41_007
	Traduction	41_007
Rothe et al. 2008, SL08, p. 227	Photo	41_005
	Transcription	41_005
	Translittération	41_005
	Traduction	41_005
Rothe et al. 2008, SL09, p. 228	Photo	41_004
	Transcription	41_004
	Translittération	41_004
	Traduction	41_004
Rothe et al. 2008, SL10, p. 229	Photo	41_003
	Transcription	41_003
	Translittération	41_003
	Traduction	41_003
Rothe et al. 2008, SL11, p. 230	Photo	41_006
	Transcription	41_006
	Translittération	41_006
	Traduction	41_006
Rothe et al. 2008, SL12, p. 231	Photo	41_001
	Transcription	41_001
	Translittération	41_001
	Traduction	41_001
Rothe et al. 2008, SL14, p. 233	Photo	46_001
	Transcription	46_001
	Translittération	46_001
	Traduction	46_001
Rothe et al. 2008, ST03, p. 374	Photo	07_002
	Transcription	07_002
Rothe et al. 2008, ST04, p. 375	Photo	07_001
	Transcription	07_001
	Translittération	07_001
	Traduction	07_001
Rothe et al. 2008, ST05, p. 376-377	Photo	07_003
Rothe et al. 2008, ST05, p. 377	Transcription	07_003
	Translittération	07_003

Rothe et al. 2008, ST05, p. 377	Traduction	07_003
Rothe et al. 2008, ST06, p. 378	Photo	07_004
	Transcription	07_004
	Translittération	07_004
	Traduction	07_004
Rothe et al. 2008, ST07, p. 379	Photo	07_005
	Transcription	07_005
	Translittération	07_005
	Traduction	07_005
Rothe et al. 2008, ST08, p. 380	Photo	07_006
	Transcription	07_006
	Translittération	07_006
	Traduction	07_006
Rothe et al. 2008, ST09, p. 381	Photo	07_007
	Transcription	07_007
	Translittération	07_007
	Traduction	07_007
Rothenberg 1973, p. 14, fig. 12	Photo	81_003
Sadek 1980-1985, WH 001, vol. 01, p. 04	Transcription	02_001
	Traduction	02_001
Sadek 1980-1985, WH 002, vol. 01, p. 06	Transcription	02_002
	Traduction	02_002
Sadek 1980-1985, WH 003, vol. 01, p. 08	Transcription	02_003
	Traduction	02_003
Sadek 1980-1985, WH 004, vol. 01, p. 10	Transcription	02_004
Sadek 1980-1985, WH 004, vol. 01, p. 11	Traduction	02_004
Sadek 1980-1985, WH 005, vol. 01, p. 15	Transcription	02_005
	Traduction	02_005
Sadek 1980-1985, WH 006, vol. 01, p. 16	Transcription	02_006
Sadek 1980-1985, WH 006, vol. 01, p. 17	Traduction	02_006
Sadek 1980-1985, WH 006, vol. 02, pl. 03	Photo	02_006
Sadek 1980-1985, WH 007, vol. 01, p. 20	Transcription	02_008
	Traduction	02_008
Sadek 1980-1985, WH 007, vol. 02, pl. 03	Photo	02_008
Sadek 1980-1985, WH 008, vol. 01, p. 22	Transcription	02_009
	Traduction	02_009
Sadek 1980-1985, WH 008, vol. 02, pl. 04	Photo	02_009
Sadek 1980-1985, WH 009, vol. 01, p. 25	Transcription	02_011
	Traduction	02_011
Sadek 1980-1985, WH 009, vol. 02, pl. 04	Photo	02_011
Sadek 1980-1985, WH 010, vol. 01, p. 27	Transcription	02_012
	Traduction	02_012
Sadek 1980-1985, WH 010, vol. 02, pl. 05	Photo	02_012

Sadek 1980-1985, WH 011, vol. 01, p. 28	Transcription	02_013
	Traduction	02_013
Sadek 1980-1985, WH 011, vol. 02, pl. 05	Photo	02_013
Sadek 1980-1985, WH 012, vol. 01, p. 30	Transcription	02_015
	Traduction	02_015
Sadek 1980-1985, WH 012, vol. 02, pl. 06	Photo	02_015
Sadek 1980-1985, WH 013, vol. 01, p. 32	Transcription	02_018
	Traduction	02_018
Sadek 1980-1985, WH 013, vol. 02, pl. 06	Photo	02_018
Sadek 1980-1985, WH 014, vol. 01, p. 33	Transcription	02_010
Sadek 1980-1985, WH 014, vol. 01, p. 34	Traduction	02_010
Sadek 1980-1985, WH 014, vol. 02, pl. 07	Photo	02_010
Sadek 1980-1985, WH 015, vol. 01, p. 36	Transcription	02_035
	Traduction	02_035
Sadek 1980-1985, WH 016, vol. 01, p. 37	Transcription	02_027
	Traduction	02_027
Sadek 1980-1985, WH 016, vol. 02, pl. 07	Photo	02_027
Sadek 1980-1985, WH 017, vol. 01, p. 38	Transcription	02_028
	Traduction	02_028
Sadek 1980-1985, WH 017, vol. 02, pl. 08	Photo	02_028
Sadek 1980-1985, WH 018, vol. 01, p. 40	Transcription	02_029
	Traduction	02_029
Sadek 1980-1985, WH 018, vol. 02, pl. 08	Photo	02_029
Sadek 1980-1985, WH 019, vol. 01, p. 41	Transcription	02_032
	Traduction	02_032
Sadek 1980-1985, WH 019, vol. 02, pl. 10	Photo	02_032
Sadek 1980-1985, WH 020, vol. 01, p. 42	Transcription	02_033
Sadek 1980-1985, WH 020, vol. 01, p. 42-43	Traduction	02_033
Sadek 1980-1985, WH 020, vol. 02, pl. 04	Photo	02_033
Sadek 1980-1985, WH 021, vol. 01, p. 44	Transcription	02_034
	Traduction	02_034
Sadek 1980-1985, WH 021, vol. 02, pl. 10	Photo	02_034
Sadek 1980-1985, WH 022, vol. 01, p. 46	Transcription	02_037
	Traduction	02_037
Sadek 1980-1985, WH 022, vol. 02, pl. 91	Photo	02_037
Sadek 1980-1985, WH 023, vol. 01, p. 48	Transcription	02_038
Sadek 1980-1985, WH 023, vol. 01, p. 49	Traduction	02_038
Sadek 1980-1985, WH 023, vol. 02, pl. 91	Photo	02_038
Sadek 1980-1985, WH 024, vol. 01, p. 51	Transcription	02_039
	Traduction	02_039
Sadek 1980-1985, WH 024, vol. 02, pl. 92	Photo	02_039
Sadek 1980-1985, WH 025, vol. 01, p. 52	Transcription	02_040
	Traduction	02_040



Sadek 1980-1985, WH 025, vol. 02, pl. 92	Photo	02_040
Sadek 1980-1985, WH 026, vol. 01, p. 53	Transcription	02_041
	Traduction	02_041
Sadek 1980-1985, WH 027, vol. 01, p. 54	Transcription	02_042
	Traduction	02_042
Sadek 1980-1985, WH 027, vol. 02, pl. 13	Photo	02_042
Sadek 1980-1985, WH 028, vol. 01, p. 55	Transcription	02_043
	Traduction	02_043
Sadek 1980-1985, WH 028, vol. 02, pl. 13	Photo	02_043
Sadek 1980-1985, WH 029, vol. 01, p. 55	Transcription	02_044
Sadek 1980-1985, WH 029, vol. 01, p. 56	Traduction	02_044
Sadek 1980-1985, WH 029, vol. 02, pl. 14	Photo	02_044
Sadek 1980-1985, WH 030, vol. 01, p. 56	Transcription	02_045
	Traduction	02_045
Sadek 1980-1985, WH 030, vol. 02, pl. 14	Photo	02_045
Sadek 1980-1985, WH 031, vol. 01, p. 57	Transcription	02_046
	Traduction	02_046
Sadek 1980-1985, WH 031, vol. 02, pl. 15	Photo	02_046
Sadek 1980-1985, WH 032, vol. 01, p. 57	Transcription	02_047
Sadek 1980-1985, WH 032, vol. 01, p. 58	Traduction	02_047
Sadek 1980-1985, WH 032, vol. 02, pl. 15	Photo	02_047
Sadek 1980-1985, WH 033, vol. 01, p. 58	Transcription	02_048
	Traduction	02_048
Sadek 1980-1985, WH 033, vol. 02, pl. 16	Photo	02_048
Sadek 1980-1985, WH 034, vol. 01, p. 58	Transcription	02_049
Sadek 1980-1985, WH 034, vol. 01, p. 59	Traduction	02_049
Sadek 1980-1985, WH 034, vol. 02, pl. 16	Photo	02_049
Sadek 1980-1985, WH 035, vol. 01, p. 59	Transcription	02_050
	Traduction	02_050
Sadek 1980-1985, WH 035, vol. 02, pl. 17	Photo	02_050
Sadek 1980-1985, WH 036, vol. 01, p. 59	Transcription	02_051
	Traduction	02_051
Sadek 1980-1985, WH 036, vol. 02, pl. 17	Photo	02_051
Sadek 1980-1985, WH 037, vol. 01, p. 60	Transcription	02_052
	Traduction	02_052
Sadek 1980-1985, WH 037, vol. 02, pl. 18	Photo	02_052
Sadek 1980-1985, WH 038, vol. 01, p. 60	Transcription	02_053
	Traduction	02_053
Sadek 1980-1985, WH 038, vol. 02, pl. 18	Photo	02_053
Sadek 1980-1985, WH 039, vol. 01, p. 60	Transcription	02_054
	Traduction	02_054
Sadek 1980-1985, WH 039, vol. 02, pl. 19	Photo	02_054
Sadek 1980-1985, WH 040, vol. 01, p. 61	Transcription	02_055

Sadek 1980-1985, WH 040, vol. 01, p. 61	Traduction	02_055
Sadek 1980-1985, WH 043, vol. 01, p. 61	Transcription	02_056
	Traduction	02_056
Sadek 1980-1985, WH 046, vol. 01, p. 62	Transcription	02_057
	Traduction	02_057
Sadek 1980-1985, WH 047, vol. 01, p. 62	Transcription	02_058
Sadek 1980-1985, WH 047, vol. 01, p. 63	Traduction	02_058
Sadek 1980-1985, WH 048, vol. 01, p. 62	Transcription	02_059
Sadek 1980-1985, WH 048, vol. 01, p. 63	Traduction	02_059
Sadek 1980-1985, WH 051, vol. 01, p. 64	Transcription	02_060
	Traduction	02_060
Sadek 1980-1985, WH 052, vol. 01, p. 64	Transcription	02_061
	Traduction	02_061
Sadek 1980-1985, WH 053, vol. 01, p. 65	Transcription	02_062
	Traduction	02_062
Sadek 1980-1985, WH 054, vol. 01, p. 65	Transcription	02_063
	Traduction	02_063
Sadek 1980-1985, WH 057, vol. 01, p. 66	Transcription	02_064
	Traduction	02_064
Sadek 1980-1985, WH 058, vol. 01, p. 66	Transcription	02_065
Sadek 1980-1985, WH 058, vol. 01, p. 67	Traduction	02_065
Sadek 1980-1985, WH 059, vol. 01, p. 67	Transcription	02_066
	Traduction	02_066
Sadek 1980-1985, WH 061, vol. 01, p. 68	Transcription	02_067
	Traduction	02_067
Sadek 1980-1985, WH 062, vol. 01, p. 68	Transcription	02_068
	Traduction	02_068
Sadek 1980-1985, WH 063, vol. 01, p. 69	Transcription	02_069
	Traduction	02_069
Sadek 1980-1985, WH 066, vol. 01, p. 70	Transcription	02_070
	Traduction	02_070
Sadek 1980-1985, WH 093, vol. 01, p. 76	Transcription	02_071
	Traduction	02_071
Sadek 1980-1985, WH 094, vol. 01, p. 76	Transcription	02_072
Sadek 1980-1985, WH 094, vol. 01, p. 77	Traduction	02_072
Sadek 1980-1985, WH 096, vol. 01, p. 77	Transcription	02_073
	Traduction	02_073
Sadek 1980-1985, WH 097, vol. 01, p. 78	Transcription	02_074
	Traduction	02_074
Sadek 1980-1985, WH 099, vol. 01, p. 78	Transcription	02_075
Sadek 1980-1985, WH 099, vol. 01, p. 79	Traduction	02_075
Sadek 1980-1985, WH 143, vol. 01, p. 84	Transcription	02_023
Sadek 1980-1985, WH 143, vol. 01, p. 85	Traduction	02_023

Sadek 1980-1985, WH 143, vol. 02, pl. 23	Photo	02_023
Sadek 1980-1985, WH 144, vol. 01, p. 89	Transcription	02_019
	Traduction	02_019
Sadek 1980-1985, WH 144, vol. 02, pl. 24	Photo	02_019
Sadek 1980-1985, WH 145, vol. 01, p. 90	Transcription	02_020
	Traduction	02_020
Sadek 1980-1985, WH 145, vol. 02, pl. 24	Photo	02_020
Sadek 1980-1985, WH 146, vol. 01, p. 91	Transcription	02_016
	Traduction	02_016
Sadek 1980-1985, WH 146, vol. 02, pl. 25	Photo	02_016
Sadek 1980-1985, WH 147, vol. 01, p. 92	Transcription	02_017
	Traduction	02_017
Sadek 1980-1985, WH 147, vol. 02, pl. 26	Photo	02_017
Sadek 1980-1985, WH 148, vol. 01, p. 93	Transcription	02_025
Sadek 1980-1985, WH 148, vol. 01, p. 94	Traduction	02_025
Sadek 1980-1985, WH 148, vol. 02, pl. 26	Photo	02_025
Sadek 1980-1985, WH 149, vol. 01, p. 96	Transcription	02_030
Sadek 1980-1985, WH 149, vol. 01, p. 97	Traduction	02_030
Sadek 1980-1985, WH 153, vol. 02, p. 01	Transcription	02_007
	Traduction	02_007
Sadek 1980-1985, WH 154, vol. 02, p. 03	Transcription	02_014
	Traduction	02_014
Sadek 1980-1985, WH 155, vol. 02, p. 05	Traduction	02_036
Sadek 1980-1985, WH 155, vol. 02, p. 06	Transcription	02_036
Sayed 1977, p. 141	Commentaire	68_001
	Commentaire	68_002
Sayed 1977, p. 150	Commentaire	69_060
Sayed 1977, p. 150-169	Commentaire	69_001
Sayed 1977, p. 157, 159-160	Traduction	69_001
Sayed 1977, p. 157-162	Transcription	69_001
Sayed 1977, p. 169-173	Commentaire	69_002
Sayed 1977, p. 170	Transcription	69_002
	Traduction	69_002
Sayed 1977, Pl. 13b-c, Stela of 'I-mrw	Photo	69_060
Sayed 1977, Pl. 13d-e, Pl. 14, Shrine-stela of Ankhaw	Photo	69_001
Sayed 1977, Pl. 15, Limestone stela of Antefoker	Photo	69_002
Sayed 1977, Pl. 16, Stela of Antefoker	Photo	69_002
	Fac-similé	69_002
Sayed 1983, p. 25, Fig. 1	Fac-similé	69_020
Sayed 1983, p. 25, Fig. 2	Fac-similé	69_004
Sayed 1983, p. 26, Fig. 3	Fac-similé	69_005
	Transcription	69_005
Schott 1961, p. 139-159, 182-187	Traduction	27_006

Schott 1961, Taf. 06	Photo	27_007
Schott 1961, Taf. 12-17	Photo	27_006
Schott 1961, Taf. 19	Transcription	27_006
Sethe 1906, Urk. 04, Band 02, p. 393-393, § 122	Transcription	83_028
Sethe 1906, p. 548, § 178	Transcription	82_229
Sethe 1907, p. 885-889, § 267	Transcription	82_226
Seyfried 1981, p. 007, Nr. 02	Transcription	02_002
Seyfried 1981, p. 008, Nr. 02	Translittération	02_002
	Traduction	02_002
Seyfried 1981, p. 009, Nr. 03	Transcription	02_003
	Translittération	02_003
Seyfried 1981, p. 010, Nr. 03	Traduction	02_003
Seyfried 1981, p. 010, Nr. 04	Commentaire	02_004
Seyfried 1981, p. 011, Nr. 06	Transcription	02_006
Seyfried 1981, p. 012, fig. 15, Nr. 02	Fac-similé	02_002
Seyfried 1981, p. 012, fig. 16, Nr. 03	Fac-similé	02_003
Seyfried 1981, p. 012, fig. 20, Nr. 06	Fac-similé	02_006
Seyfried 1981, p. 013, Nr. 06	Translittération	02_006
	Traduction	02_006
Seyfried 1981, p. 017, Nr. 07	Transcription	02_008
	Translittération	02_008
	Traduction	02_008
Seyfried 1981, p. 020 ; p. 291, Abb. 4, Nr. 07	Fac-similé	02_008
Seyfried 1981, p. 020, fig. 21 ; p. 292, Abb. 5, Nr. 08	Fac-similé	02_009
Seyfried 1981, p. 020, fig. 22, Nr. 09	Fac-similé	02_011
Seyfried 1981, p. 020, fig. 23, Nr. 10	Fac-similé	02_012
Seyfried 1981, p. 021, Nr. 08	Transcription	02_009
	Translittération	02_009
Seyfried 1981, p. 021-22, Nr. 08	Traduction	02_009
Seyfried 1981, p. 025, Nr. 09	Transcription	02_011
	Translittération	02_011
	Traduction	02_011
Seyfried 1981, p. 026, Nr. 10	Transcription	02_012
	Translittération	02_012
	Traduction	02_012
Seyfried 1981, p. 027, Nr. 11	Transcription	02_013
	Translittération	02_013
	Traduction	02_013
Seyfried 1981, p. 030, fig. 24 ; p. 293, Abb. 7, Nr. 11	Fac-similé	02_013
Seyfried 1981, p. 030, fig. 25, Nr. 12	Fac-similé	02_015
Seyfried 1981, p. 030, fig. 26, Nr. 13	Fac-similé	02_018
Seyfried 1981, p. 031, Nr. 12	Transcription	02_015
	Translittération	02_015

Seyfried 1981, p. 031, Nr. 12	Traduction	02_015
Seyfried 1981, p. 033, Nr. 13	Transcription	02_018
	Translittération	02_018
	Traduction	02_018
Seyfried 1981, p. 036, fig. 27, Nr. 14	Fac-similé	02_010
Seyfried 1981, p. 037-38, Nr. 14	Transcription	02_010
Seyfried 1981, p. 038, Nr. 14	Translittération	02_010
Seyfried 1981, p. 038-39, Nr. 14	Traduction	02_010
Seyfried 1981, p. 044, Nr. 15	Commentaire	02_035
Seyfried 1981, p. 044, Nr. 16	Transcription	02_027
	Translittération	02_027
Seyfried 1981, p. 045, Nr. 16	Traduction	02_027
Seyfried 1981, p. 048, Nr. 17	Transcription	02_028
	Translittération	02_028
Seyfried 1981, p. 048-49, Nr. 17	Traduction	02_028
Seyfried 1981, p. 051 ; p. 294, Abb. 8, Nr. 18	Fac-similé	02_029
Seyfried 1981, p. 051, fig. 28, Nr. 16	Fac-similé	02_027
Seyfried 1981, p. 051, fig. 29, Nr. 17	Fac-similé	02_028
Seyfried 1981, p. 051, fig. 30, Nr. 19	Fac-similé	02_032
Seyfried 1981, p. 052, Nr. 18	Transcription	02_029
	Translittération	02_029
	Traduction	02_029
Seyfried 1981, p. 054, Nr. 19	Transcription	02_032
	Translittération	02_032
	Traduction	02_032
Seyfried 1981, p. 055 ; p. 299, Abb. 15, Nr. 22	Fac-similé	02_037
Seyfried 1981, p. 055, fig. 31 ; p. 295, Abb. 9, Nr. 20	Fac-similé	02_033
Seyfried 1981, p. 055, fig. 32, Nr. 21	Fac-similé	02_034
Seyfried 1981, p. 056-57, Nr. 20	Transcription	02_033
Seyfried 1981, p. 057, Nr. 20	Translittération	02_033
Seyfried 1981, p. 057-58, Nr. 20	Traduction	02_033
Seyfried 1981, p. 060, Nr. 21	Transcription	02_034
	Translittération	02_034
Seyfried 1981, p. 060-61, Nr. 21	Traduction	02_034
Seyfried 1981, p. 062, Nr. 22	Translittération	02_037
	Traduction	02_037
Seyfried 1981, p. 062, Nr. 22 ; p. 300, Abb. 15	Transcription	02_037
Seyfried 1981, p. 064 ; p. 306, Abb. 25, Nr. 24	Fac-similé	02_039
Seyfried 1981, p. 064, fig. 33 ; p. 304-305, Abb. 23-24, Nr. 23	Fac-similé	02_038
Seyfried 1981, p. 064, fig. 34, Nr. 25	Fac-similé	02_040
Seyfried 1981, p. 066-67, Nr. 23	Transcription	02_038
Seyfried 1981, p. 067, Nr. 23	Translittération	02_038

Seyfried 1981, p. 067, Nr. 23	Traduction	02_038
Seyfried 1981, p. 070, Nr. 24	Transcription	02_039
Seyfried 1981, p. 071, Nr. 24	Translittération	02_039
Seyfried 1981, p. 072, Nr. 25	Transcription	02_040
	Translittération	02_040
	Traduction	02_040
Seyfried 1981, p. 073, Nr. 26	Commentaire	02_041
Seyfried 1981, p. 074 ; p. 308, Abb. 28, Nr. 27	Fac-similé	02_042
Seyfried 1981, p. 074, fig. 36, Nr. 28	Fac-similé	02_043
Seyfried 1981, p. 074, fig. 37, Nr. 29	Fac-similé	02_044
Seyfried 1981, p. 074, fig. 38, Nr. 30	Fac-similé	02_045
Seyfried 1981, p. 074, fig. 39, Nr. 31	Fac-similé	02_046
Seyfried 1981, p. 074, fig. 40, Nr. 32	Fac-similé	02_047
Seyfried 1981, p. 075, Nr. 27	Transcription	02_042
	Translittération	02_042
	Traduction	02_042
Seyfried 1981, p. 076, Nr. 28	Transcription	02_043
	Translittération	02_043
Seyfried 1981, p. 077, Nr. 29	Transcription	02_044
	Translittération	02_044
Seyfried 1981, p. 077, Nr. 30	Transcription	02_045
	Translittération	02_045
Seyfried 1981, p. 077, Nr. 31	Transcription	02_046
	Translittération	02_046
Seyfried 1981, p. 078, Nr. 32	Transcription	02_047
Seyfried 1981, p. 078, Nr. 33	Commentaire	02_048
Seyfried 1981, p. 078, Nr. 34	Transcription	02_049
	Translittération	02_049
Seyfried 1981, p. 079, Nr. 35	Transcription	02_050
Seyfried 1981, p. 079, Nr. 36	Transcription	02_051
	Translittération	02_051
Seyfried 1981, p. 079, Nr. 37	Commentaire	02_052
Seyfried 1981, p. 080 ; p. 310, Abb. 30, Nr. 37	Fac-similé	02_052
Seyfried 1981, p. 080, fig. 41, Nr. 33	Fac-similé	02_048
Seyfried 1981, p. 080, fig. 42, Nr. 34	Fac-similé	02_049
Seyfried 1981, p. 080, fig. 43, Nr. 35	Fac-similé	02_050
Seyfried 1981, p. 080, fig. 44, Nr. 36	Fac-similé	02_051
Seyfried 1981, p. 080, fig. 45, Nr. 38	Fac-similé	02_053
Seyfried 1981, p. 081, Nr. 38	Commentaire	02_053
Seyfried 1981, p. 081, Nr. 39	Commentaire	02_054
Seyfried 1981, p. 081, Nr. 40	Transcription	02_055
	Translittération	02_055
Seyfried 1981, p. 081, Nr. 43	Transcription	02_056

Seyfried 1981, p. 081, Nr. 43	Translittération	02_056
Seyfried 1981, p. 082, Nr. 46	Transcription	02_057
	Translittération	02_057
Seyfried 1981, p. 082, Nr. 47	Transcription	02_058
	Translittération	02_058
Seyfried 1981, p. 082, Nr. 48	Transcription	02_059
	Translittération	02_059
Seyfried 1981, p. 083, fig. 46, Nr. 39	Fac-similé	02_054
Seyfried 1981, p. 083, fig. 47, Nr. 40	Fac-similé	02_055
Seyfried 1981, p. 083, fig. 48, Nr. 46	Fac-similé	02_057
Seyfried 1981, p. 083, fig. 49, Nr. 47	Fac-similé	02_058
Seyfried 1981, p. 083, fig. 49, Nr. 48	Fac-similé	02_059
Seyfried 1981, p. 083, fig. 50, Nr. 51	Fac-similé	02_060
Seyfried 1981, p. 083, fig. 51, Nr. 52	Fac-similé	02_061
Seyfried 1981, p. 083, fig. 53, Nr. 43	Fac-similé	02_056
Seyfried 1981, p. 084, Nr. 51	Commentaire	02_060
Seyfried 1981, p. 084, Nr. 52	Transcription	02_061
	Translittération	02_061
Seyfried 1981, p. 084, Nr. 53	Transcription	02_062
	Translittération	02_062
Seyfried 1981, p. 084-86, Nr. 53	Traduction	02_062
Seyfried 1981, p. 085, fig. 52, Nr. 54	Fac-similé	02_063
Seyfried 1981, p. 085, fig. 54, Nr. 53	Fac-similé	02_062
Seyfried 1981, p. 085, fig. 55, Nr. 57	Fac-similé	02_064
Seyfried 1981, p. 085, fig. 56, Nr. 59	Fac-similé	02_066
Seyfried 1981, p. 085, fig. 58, Nr. 61	Fac-similé	02_067
Seyfried 1981, p. 085, fig. 60, Nr. 63	Fac-similé	02_069
Seyfried 1981, p. 087, Nr. 54	Transcription	02_063
	Translittération	02_063
Seyfried 1981, p. 087, Nr. 57	Transcription	02_064
	Translittération	02_064
Seyfried 1981, p. 088, Nr. 58	Transcription	02_065
Seyfried 1981, p. 088, Nr. 59	Transcription	02_066
	Translittération	02_066
Seyfried 1981, p. 088, Nr. 61	Transcription	02_067
	Translittération	02_067
Seyfried 1981, p. 089, Nr. 62	Commentaire	02_068
Seyfried 1981, p. 089, Nr. 63	Transcription	02_069
Seyfried 1981, p. 089, Nr. 66	Transcription	02_070
	Translittération	02_070
	Traduction	02_070
Seyfried 1981, p. 090, fig. 62, Nr. 66	Fac-similé	02_070
Seyfried 1981, p. 090, fig. 73, Nr. 93	Fac-similé	02_071

Seyfried 1981, p. 090, fig. 74, Nr. 94	Fac-similé	02_072
Seyfried 1981, p. 090, fig. 76, Nr. 96	Fac-similé	02_073
Seyfried 1981, p. 090, fig. 77, Nr. 97	Fac-similé	02_074
Seyfried 1981, p. 090, fig. 79, Nr. 99	Fac-similé	02_075
Seyfried 1981, p. 091, Nr. 93	Commentaire	02_071
Seyfried 1981, p. 091, Nr. 94	Transcription	02_072
Seyfried 1981, p. 092, Nr. 94	Translittération	02_072
	Traduction	02_072
Seyfried 1981, p. 092, Nr. 96	Transcription	02_073
	Translittération	02_073
Seyfried 1981, p. 092, Nr. 97	Transcription	02_074
	Translittération	02_074
Seyfried 1981, p. 093, Nr. 99	Transcription	02_075
	Translittération	02_075
Seyfried 1981, p. 097-98, Nr. I	Transcription	02_024
Seyfried 1981, p. 099, Nr. I	Translittération	02_024
Seyfried 1981, p. 099-100, Nr. I	Traduction	02_024
Seyfried 1981, p. 103, Nr. II	Transcription	02_021
	Translittération	02_021
	Traduction	02_021
Seyfried 1981, p. 104, Nr. III	Transcription	02_022
	Translittération	02_022
	Traduction	02_022
Seyfried 1981, p. 105, Nr. 04 ; p. 311, Abb. 33	Transcription	02_031
Seyfried 1981, p. 105-106, Nr. IV	Translittération	02_031
Seyfried 1981, p. 106, Nr. IV	Traduction	02_031
Seyfried 1981, p. 107, Nr. V	Transcription	02_026
Seyfried 1981, p. 107-108, Nr. V	Translittération	02_026
	Traduction	02_026
Seyfried 1981, p. 155, Expedition no. 01, Gardiner et. al. 1952-1955, Nr. 063	Commentaire	82_001
Seyfried 1981, p. 155, Expedition no. 02, Gardiner et. al. 1952-1955, Nr. 064	Commentaire	82_002
Seyfried 1981, p. 155, Expedition no. 02, Gardiner et. al. 1952-1955, Nr. 065	Commentaire	82_003
Seyfried 1981, p. 155, Expedition no. 02, Gardiner et. al. 1952-1955, Nr. 066	Commentaire	82_004
Seyfried 1981, p. 155, Expedition no. 02, Gardiner et. al. 1952-1955, Nr. 067	Commentaire	82_005
Seyfried 1981, p. 155, Expedition no. 02, Gardiner et. al. 1952-1955, Nr. 068	Commentaire	82_006
Seyfried 1981, p. 155, Expedition no. 02, Gardiner et. al. 1952-1955, Nr. 069	Commentaire	82_007



Seyfried 1981, p. 155, Expedition no. 02, Gardiner et. al. 1952-1955, Nr. 070	Commentaire	82_008
Seyfried 1981, p. 155, Expedition no. 03, Gardiner et. al. 1952-1955, Nr. 073	Commentaire	82_010
Seyfried 1981, p. 155-156, Expedition no. 04, Gardiner et. al. 1952-1955, Nr. 071	Commentaire	82_017
Seyfried 1981, p. 155-156, Expedition no. 04, Gardiner et. al. 1952-1955, Nr. 072	Commentaire	82_018
Seyfried 1981, p. 155-156, Expedition no. 04, Gardiner et. al. 1952-1955, Nr. 404	Commentaire	82_019
Seyfried 1981, p. 156-157, Expedition no. 05, Gardiner et. al. 1952-1955, Nr. 047	Commentaire	82_011
Seyfried 1981, p. 156-157, Expedition no. 05, Gardiner et. al. 1952-1955, Nr. 048	Commentaire	82_012
Seyfried 1981, p. 157, Expedition no. 06, Gardiner et. al. 1952-1955, Nr. 079	Commentaire	82_028
Seyfried 1981, p. 157, Expedition no. 06, Gardiner et. al. 1952-1955, Nr. 080	Commentaire	82_029
Seyfried 1981, p. 157-158, Expedition no. 07, Gardiner et. al. 1952-1955, Nr. 081	Commentaire	82_030
Seyfried 1981, p. 157-158, Expedition no. 07, Gardiner et. al. 1952-1955, Nr. 082	Commentaire	82_031
Seyfried 1981, p. 157-158, Expedition no. 07, Gardiner et. al. 1952-1955, Nr. 146	Commentaire	82_032
Seyfried 1981, p. 157-158, Expedition no. 07, Gardiner et. al. 1952-1955, Nr. 151	Commentaire	82_084
Seyfried 1981, p. 157-158, Expedition no. 07, Gardiner et. al. 1952-1955, Nr. 170	Commentaire	82_033
Seyfried 1981, p. 158-159, Expedition no. 08, Gardiner et. al. 1952-1955, Nr. 023	Commentaire	83_002
Seyfried 1981, p. 158-159, Expedition no. 08, Gardiner et. al. 1952-1955, Nr. 024	Commentaire	83_003
Seyfried 1981, p. 158-159, Expedition no. 08, Gardiner et. al. 1952-1955, Nr. 025	Commentaire	83_004
Seyfried 1981, p. 158-159, Expedition no. 08, Gardiner et. al. 1952-1955, Nr. 083	Commentaire	82_035
Seyfried 1981, p. 158-159, Expedition no. 08, Gardiner et. al. 1952-1955, Nr. 084	Commentaire	82_036
Seyfried 1981, p. 159-161, Expedition no. 09, Gardiner et. al. 1952-1955, Nr. 085	Commentaire	82_038
Seyfried 1981, p. 161-163, Expedition no. 10, Gardiner et. al. 1952-1955, Nr. 086	Commentaire	82_040

Seyfried 1981, p. 161-163, Expedition no. 10, Gardiner et. al. 1952-1955, Nr. 087	Commentaire	82_041
Seyfried 1981, p. 161-163, Expedition no. 10, Gardiner et. al. 1952-1955, Nr. 113	Commentaire	82_042
Seyfried 1981, p. 164, Expedition no. 11, Gardiner et. al. 1952-1955, Nr. 088	Commentaire	82_043
Seyfried 1981, p. 164, Expedition no. 11, Gardiner et. al. 1952-1955, Nr. 089	Commentaire	82_044
Seyfried 1981, p. 164, Expedition no. 11, Gardiner et. al. 1952-1955, Nr. 090	Commentaire	82_045
Seyfried 1981, p. 164, Expedition no. 11, Gardiner et. al. 1952-1955, Nr. 406	Commentaire	82_046
Seyfried 1981, p. 164, Expedition no. 11, Gardiner et. al. 1952-1955, Nr. 500	Commentaire	83_010
Seyfried 1981, p. 165, Expedition no. 12, Gardiner et. al. 1952-1955, Nr. 091	Commentaire	82_054
Seyfried 1981, p. 165, Expedition no. 13, Gardiner et. al. 1952-1955, Nr. 092	Commentaire	82_063
Seyfried 1981, p. 165-166, Expedition no. 14, Gardiner et. al. 1952-1955, Nr. 093	Commentaire	82_066
Seyfried 1981, p. 165-166, Expedition no. 14, Gardiner et. al. 1952-1955, Nr. 094	Commentaire	82_067
Seyfried 1981, p. 165-166, Expedition no. 14, Gardiner et. al. 1952-1955, Nr. 095	Commentaire	82_068
Seyfried 1981, p. 165-166, Expedition no. 14, Gardiner et. al. 1952-1955, Nr. 096	Commentaire	82_069
Seyfried 1981, p. 165-166, Expedition no. 14, Gardiner et. al. 1952-1955, Nr. 097	Commentaire	82_070
Seyfried 1981, p. 165-166, Expedition no. 14, Gardiner et. al. 1952-1955, Nr. 098	Commentaire	82_071
Seyfried 1981, p. 165-166, Expedition no. 14, Gardiner et. al. 1952-1955, Nr. 402	Commentaire	82_072
Seyfried 1981, p. 165-166, Expedition no. 14, Gardiner et. al. 1952-1955, Nr. 417	Commentaire	82_073
Seyfried 1981, p. 165-166, Expedition no. 14, Gardiner et. al. 1952-1955, Nr. 516	Commentaire	82_074
Seyfried 1981, p. 165-166, Expedition no. 14, Gardiner et. al. 1952-1955, Nr. 519	Commentaire	82_075
Seyfried 1981, p. 166-167, Expedition no. 15, Gardiner et. al. 1952-1955, Nr. 143	Commentaire	82_076
Seyfried 1981, p. 166-167, Expedition no. 15, Gardiner et. al. 1952-1955, Nr. 153	Commentaire	82_077

Seyfried 1981, p. 167, Expedition no. 16, Gardiner et. al. 1952-1955, Nr. 115	Commentaire	82_078
Seyfried 1981, p. 167-169, Expedition no. 17, Gardiner et. al. 1952-1955, Nr. 046	Commentaire	81_001
Seyfried 1981, p. 167-169, Expedition no. 17, Gardiner et. al. 1952-1955, Nr. 100	Commentaire	82_081
Seyfried 1981, p. 167-169, Expedition no. 17, Gardiner et. al. 1952-1955, Nr. 101	Commentaire	82_082
Seyfried 1981, p. 167-169, Expedition no. 17, Gardiner et. al. 1952-1955, Nr. 144	Commentaire	82_083
Seyfried 1981, p. 169, Expedition no. 18, Gardiner et. al. 1952-1955, Nr. 102	Commentaire	82_085
Seyfried 1981, p. 169, Expedition no. 18, Gardiner et. al. 1952-1955, Nr. 131	Commentaire	82_086
Seyfried 1981, p. 169, Expedition no. 19, Gardiner et. al. 1952-1955, Nr. 103	Commentaire	82_087
Seyfried 1981, p. 169-170, Expedition no. 20, Gardiner et. al. 1952-1955, Nr. 050	Commentaire	82_088
Seyfried 1981, p. 169-170, Expedition no. 20, Gardiner et. al. 1952-1955, Nr. 104	Commentaire	82_089
Seyfried 1981, p. 170-171, Expedition no. 21, Gardiner et. al. 1952-1955, Nr. 026	Commentaire	83_012
Seyfried 1981, p. 170-171, Expedition no. 21, Gardiner et. al. 1952-1955, Nr. 105	Commentaire	82_090
Seyfried 1981, p. 172, Expedition no. 22, Gardiner et. al. 1952-1955, Nr. 051	Commentaire	82_095
Seyfried 1981, p. 172, Expedition no. 22-24, Gardiner et. al. 1952-1955, Nr. 409	Commentaire	82_111
Seyfried 1981, p. 172-173, Expedition no. 23, Gardiner et. al. 1952-1955, Nr. 106	Commentaire	82_097
Seyfried 1981, p. 173, Expedition no. 24, Gardiner et. al. 1952-1955, Nr. 027	Commentaire	83_013
Seyfried 1981, p. 173-174, Expedition no. 25, Gardiner et. al. 1952-1955, Nr. 028	Commentaire	83_014
Seyfried 1981, p. 173-174, Expedition no. 25, Gardiner et. al. 1952-1955, Nr. 029	Commentaire	83_015
Seyfried 1981, p. 173-174, Expedition no. 25, Gardiner et. al. 1952-1955, Nr. 142	Commentaire	82_100
Seyfried 1981, p. 174, Expedition no. 26, Gardiner et. al. 1952-1955, Nr. 030	Commentaire	83_016
Seyfried 1981, p. 174, Expedition no. 27, Gardiner et. al. 1952-1955, Nr. 053	Commentaire	82_101

Seyfried 1981, p. 174, Expedition no. 27, Gardiner et. al. 1952-1955, Nr. 107	Commentaire	82_102
Seyfried 1981, p. 174-176, Expedition no. 28, Gardiner et. al. 1952-1955, Nr. 054	Commentaire	82_103
Seyfried 1981, p. 174-176, Expedition no. 28, Gardiner et. al. 1952-1955, Nr. 108	Commentaire	82_104
Seyfried 1981, p. 174-176, Expedition no. 28, Gardiner et. al. 1952-1955, Nr. 109	Commentaire	82_105
Seyfried 1981, p. 174-176, Expedition no. 28, Gardiner et. al. 1952-1955, Nr. 110	Commentaire	82_106
Seyfried 1981, p. 174-176, Expedition no. 28, Gardiner et. al. 1952-1955, Nr. 124	Commentaire	82_107
Seyfried 1981, p. 174-176, Expedition no. 28, Gardiner et. al. 1952-1955, Nr. 137	Commentaire	82_062
Seyfried 1981, p. 174-176, Expedition no. 28, Gardiner et. al. 1952-1955, Nr. 414	Commentaire	82_108
Seyfried 1981, p. 176, Expedition no. 29, Gardiner et. al. 1952-1955, Nr. 031	Commentaire	83_017
Seyfried 1981, p. 176, Expedition no. 29, Gardiner et. al. 1952-1955, Nr. 032	Commentaire	83_018
Seyfried 1981, p. 176-177, Expedition no. 30, Gardiner et. al. 1952-1955, Nr. 056	Commentaire	82_059
Seyfried 1981, p. 176-177, Expedition no. 30, Gardiner et. al. 1952-1955, Nr. 112	Commentaire	82_060
Seyfried 1981, p. 177-179, Expedition no. 31, Gardiner et. al. 1952-1955, Nr. 114	Commentaire	82_064
Seyfried 1981, p. 179-180, Expedition no. 32, Gardiner et. al. 1952-1955, Nr. 116	Commentaire	82_055
Seyfried 1981, p. 179-180, Expedition no. 32, Gardiner et. al. 1952-1955, Nr. 164	Commentaire	82_056
Seyfried 1981, p. 179-180, Expedition no. 32, Gardiner et. al. 1952-1955, Nr. 405	Commentaire	82_057
Seyfried 1981, p. 180, Expedition no. 33, Gardiner et. al. 1952-1955, Nr. 117	Commentaire	82_112
Seyfried 1981, p. 180, Expedition no. 34, Gardiner et. al. 1952-1955, Nr. 118	Commentaire	82_115
Seyfried 1981, p. 180-181, Expedition no. 35, Gardiner et. al. 1952-1955, Nr. 033	Commentaire	83_019
Seyfried 1981, p. 180-181, Expedition no. 35, Gardiner et. al. 1952-1955, Nr. 034	Commentaire	83_020
Seyfried 1981, p. 180-181, Expedition no. 35, Gardiner et. al. 1952-1955, Nr. 035	Commentaire	83_021

Seyfried 1981, p. 180-181, Expedition no. 35, Gardiner et. al. 1952-1955, Nr. 057	Commentaire	82_116
Seyfried 1981, p. 180-181, Expedition no. 35, Gardiner et. al. 1952-1955, Nr. 119	Commentaire	82_117
Seyfried 1981, p. 180-181, Expedition no. 35, Gardiner et. al. 1952-1955, Nr. 120	Commentaire	82_118
Seyfried 1981, p. 180-181, Expedition no. 35-37, Gardiner et. al. 1952-1955, Nr. 123	Commentaire	82_119
Seyfried 1981, p. 180-181, Expedition no. 35-37, Gardiner et. al. 1952-1955, Nr. 407	Commentaire	82_120
Seyfried 1981, p. 180-181, Expedition no. 35-37, Gardiner et. al. 1952-1955, Nr. 408	Commentaire	82_121
Seyfried 1981, p. 182, Expedition no. 36, Gardiner et. al. 1952-1955, Nr. 121	Commentaire	82_122
Seyfried 1981, p. 182, Expedition no. 37, Gardiner et. al. 1952-1955, Nr. 122	Commentaire	82_123
Seyfried 1981, p. 183, Expedition no. 38, Gardiner et. al. 1952-1955, Nr. 141	Commentaire	82_048
Seyfried 1981, p. 183, Expedition no. 38, Gardiner et. al. 1952-1955, Nr. 401	Commentaire	82_049
Seyfried 1981, p. 183, Expedition no. 39, Gardiner et. al. 1952-1955, Nr. 136	Commentaire	82_061
Seyfried 1981, p. 187, Gardiner et. al. 1952-1955, Nr. 135	Commentaire	82_176
Seyfried 1981, p. 187, Gardiner et. al. 1952-1955, Nr. 138	Commentaire	82_092
Seyfried 1981, p. 187, Gardiner et. al. 1952-1955, Nr. 140	Commentaire	82_177
Seyfried 1981, p. 187, Gardiner et. al. 1952-1955, Nr. 403	Commentaire	82_133
Seyfried 1981, p. 243, Expedition no. 01, Couyat, Montet 1912, Nr. M 114	Commentaire	55_001
Seyfried 1981, p. 245-247, Expedition no. 02, Couyat, Montet 1912, Nr. M 001	Commentaire	55_007
Seyfried 1981, p. 245-247, Expedition no. 02, Couyat, Montet 1912, Nr. M 040	Commentaire	55_008
Seyfried 1981, p. 245-247, Expedition no. 02, Couyat, Montet 1912, Nr. M 105	Commentaire	55_010
Seyfried 1981, p. 245-247, Expedition no. 02, Couyat, Montet 1912, Nr. M 110	Commentaire	55_002
Seyfried 1981, p. 245-247, Expedition no. 02, Couyat, Montet 1912, Nr. M 113	Commentaire	55_003
Seyfried 1981, p. 245-247, Expedition no. 02, Couyat, Montet 1912, Nr. M 191	Commentaire	55_005
Seyfried 1981, p. 245-247, Expedition no. 02, Couyat, Montet 1912, Nr. M 192	Commentaire	55_006

Seyfried 1981, p. 245-247, Expedition no. 02, Couyat, Montet 1912, Nr. M 205	Commentaire	55_011
Seyfried 1981, p. 245-247, Expedition no. 02, Couyat, Montet 1912, Nr. M 241	Commentaire	55_012
Seyfried 1981, p. 245-247, Expedition no. 02, Goyon 1957, Nr. G 052	Commentaire	55_013
Seyfried 1981, p. 245-247, Expedition no. 02, Goyon 1957, Nr. G 053	Commentaire	55_004
Seyfried 1981, p. 245-247, Expedition no. 02, Goyon 1957, Nr. G 054	Commentaire	55_014
Seyfried 1981, p. 245-247, Expedition no. 02, Goyon 1957, Nr. G 055	Commentaire	55_015
Seyfried 1981, p. 245-247, Expedition no. 02, Goyon 1957, Nr. G 056	Commentaire	55_016
Seyfried 1981, p. 245-247, Expedition no. 02, Goyon 1957, Nr. G 057	Commentaire	55_017
Seyfried 1981, p. 245-247, Expedition no. 02, Goyon 1957, Nr. G 058	Commentaire	55_018
Seyfried 1981, p. 245-247, Expedition no. 02, Goyon 1957, Nr. G 059	Commentaire	55_019
Seyfried 1981, p. 245-247, Expedition no. 02, Goyon 1957, Nr. G 060	Commentaire	55_020
Seyfried 1981, p. 245-247, Expedition no. 02, Goyon 1957, Nr. G 140	Commentaire	55_021
Seyfried 1981, p. 245-247, Expedition no. 02, Couyat, Montet 1912, Nr. M 055	Commentaire	55_009
Seyfried 1981, p. 247, Expedition no. 03, Couyat, Montet 1912, Nr. M 199	Commentaire	55_022
Seyfried 1981, p. 247, Expedition no. 04, Goyon 1957, Nr. G 067	Commentaire	55_023
Seyfried 1981, p. 247-248, Expedition no. 05, Couyat, Montet 1912, Nr. M 120	Commentaire	55_024
Seyfried 1981, p. 247-248, Expedition no. 05, Couyat, Montet 1912, Nr. M 121	Commentaire	55_025
Seyfried 1981, p. 247-248, Expedition no. 05, Couyat, Montet 1912, Nr. M 124	Commentaire	55_026
Seyfried 1981, p. 247-248, Expedition no. 05, Nr. M 123 = G 064	Commentaire	55_027
Seyfried 1981, p. 248-253, Expedition no. 06, Couyat, Montet 1912, Nr. M 087	Commentaire	55_029
Seyfried 1981, p. 248-253, Expedition no. 06, Goyon 1957, Nr. G 061	Commentaire	55_028

Seyfried 1981, p. 248-253, Expedition no. 06, Goyon 1957, Nr. G 062	Commentaire	55_030
Seyfried 1981, p. 248-253, Expedition no. 06, Goyon 1957, Nr. G 063	Commentaire	55_031
Seyfried 1981, p. 253, Expedition no. 07, Couyat, Montet 1912, Nr. M 104	Commentaire	55_035
Seyfried 1981, p. 253-254, Expedition no. 08, Couyat, Montet 1912, Nr. M 047	Commentaire	55_036
Seyfried 1981, p. 253-254, Expedition no. 08, Goyon 1957, Nr. G 068	Commentaire	55_037
Seyfried 1981, p. 253-254, Expedition no. 08, Goyon 1957, Nr. G 069	Commentaire	55_038
Seyfried 1981, p. 254, Expedition no. 09, Couyat, Montet 1912, Nr. M 043	Commentaire	55_039
Seyfried 1981, p. 254, Expedition no. 09, Couyat, Montet 1912, Nr. M 081	Commentaire	55_041
Seyfried 1981, p. 254, Expedition no. 09, Goyon 1957, Nr. G 070	Commentaire	55_040
Seyfried 1981, p. 254-255, Expedition no. 10, Couyat, Montet 1912, Nr. M 096	Commentaire	55_042
Seyfried 1981, p. 254-255, Expedition no. 10, Couyat, Montet 1912, Nr. M 228	Commentaire	55_043
Seyfried 1981, p. 254-255, Expedition no. 10, Couyat, Montet 1912, Nr. M 229	Commentaire	55_044
Seyfried 1981, p. 255, Expedition no. 10, Goyon 1957, Nr. G 111	Commentaire	55_045
Seyfried 1981, p. 255, Expedition no. 11, Couyat, Montet 1912, Nr. M 017	Commentaire	55_047
Seyfried 1981, p. 255, Expedition no. 11, Couyat, Montet 1912, Nr. M 019	Commentaire	55_048
Seyfried 1981, p. 255, Expedition no. 11, Couyat, Montet 1912, Nr. M 048	Commentaire	55_046
Seyfried 1981, p. 255, Expedition no. 11, Couyat, Montet 1912, Nr. M 108	Commentaire	55_049
Seyfried 1981, p. 255, Expedition no. 12, Couyat, Montet 1912, Nr. M 042	Commentaire	55_050
Seyfried 1981, p. 256, Expedition no. 13, Goyon 1957, Nr. G 075	Commentaire	55_103
Seyfried 1981, p. 257, Couyat, Montet 1912, Nr. M 117	Commentaire	55_032
Seyfried 1981, p. 257, Goyon 1957, Nr. G 065	Commentaire	55_033
Seyfried 1981, p. 257, Goyon 1957, Nr. G 066	Commentaire	55_034
Seyfried 1981, p. 289, Abb. 1 ; p. 290, Abb. 2, Nr. 6	Photo	02_006
Seyfried 1981, p. 291, Abb. 3, Nr. 7	Photo	02_008

Seyfried 1981, p. 292, Abb. 6, Nr. 8	Photo	02_009
Seyfried 1981, p. 296-297, Abb. 10-13, Nr. 20	Photo	02_033
Seyfried 1981, p. 298, Abb. 14, Nr. 21	Photo	02_034
Seyfried 1981, p. 301, Abb. 17-18, Nr. 22	Photo	02_037
Seyfried 1981, p. 302-304, Abb. 19-22, Nr. 23	Photo	02_038
Seyfried 1981, p. 307, Abb. 26, Nr. 25	Photo	02_040
Seyfried 1981, p. 307, Abb. 27, Nr. 27	Photo	02_042
Seyfried 1981, p. 309, Abb. 29, Nr. 29	Photo	02_044
Seyfried 1981, p. 310, Abb. 31, Nr. 37	Photo	02_052
Seyfried 1981, p. 311, Abb. 32, Nr. IV	Fac-similé	02_031
Seyfried 1981, p. 312, Abb. 34	Fac-similé	82_040
Seyfried 1981, p. 313, Abb. 35	Fac-similé	82_042
Simpson 1961, p. 25	Traduction	72_026
Simpson 1961, p. 26-27, Fig. 1-2	Fac-similé	72_026
Simpson 1961, p. 29	Transcription	72_026
Tallet 2012c, p. 033, Doc. 017	Transcription	83_011
	Translittération	83_011
	Traduction	83_011
	Commentaire	83_011
Tallet 2012c, p. 034, Doc. 018	Transcription	83_005
	Translittération	83_005
	Traduction	83_005
Tallet 2012c, p. 034-35, Doc. 018	Commentaire	83_005
Tallet 2012c, p. 035-36, Doc. 019	Transcription	83_025
Tallet 2012c, p. 035-37, Doc. 019	Commentaire	83_025
Tallet 2012c, p. 036, Doc. 019	Translittération	83_025
Tallet 2012c, p. 037, Doc. 019	Traduction	83_025
Tallet 2012c, p. 044, Doc. 020	Transcription	83_026
	Translittération	83_026
	Traduction	83_026
Tallet 2012c, p. 044-45, Doc. 020	Commentaire	83_026
Tallet 2012c, p. 045, Doc. 021	Commentaire	83_027
Tallet 2012c, p. 049-50, Doc. 023	Commentaire	80_001
Tallet 2012c, p. 050, Doc. 023	Transcription	80_001
	Translittération	80_001
	Traduction	80_001
Tallet 2012c, p. 058, Doc. 028	Transcription	81_001
	Translittération	81_001
Tallet 2012c, p. 058-59, Doc. 028	Commentaire	81_001
Tallet 2012c, p. 059, Doc. 028	Traduction	81_001
Tallet 2012c, p. 059, Doc. 029	Transcription	81_002
	Translittération	81_002
	Traduction	81_002



Tallet 2012c, p. 059-60, Doc. 029	Commentaire	81_002
Tallet 2012c, p. 061-63, Doc. 036	Transcription	81_003
	Translittération	81_003
	Traduction	81_003
Tallet 2012c, p. 061-64, Doc. 036	Commentaire	81_003
Tallet 2012c, p. 064-65, Doc. 037	Transcription	81_004
	Translittération	81_004
	Traduction	81_004
	Commentaire	81_004
Tallet 2012c, p. 065, Doc. 038	Transcription	81_005
	Translittération	81_005
	Traduction	81_005
	Commentaire	81_005
Tallet 2012c, p. 074, Doc. 039	Transcription	82_075
	Translittération	82_075
	Traduction	82_075
Tallet 2012c, p. 074-75, Doc. 039	Commentaire	82_075
Tallet 2012c, p. 076, Doc. 045	Transcription	82_074
	Translittération	82_074
	Traduction	82_074
	Commentaire	82_074
Tallet 2012c, p. 076, Doc. 046	Transcription	82_178
	Translittération	82_178
	Traduction	82_178
	Commentaire	82_178
Tallet 2012c, p. 076, Doc. 047	Transcription	82_179
	Translittération	82_179
	Traduction	82_179
Tallet 2012c, p. 076-77, Doc. 047	Commentaire	82_179
Tallet 2012c, p. 077, Doc. 048	Transcription	82_180
	Translittération	82_180
	Traduction	82_180
	Commentaire	82_180
Tallet 2012c, p. 077, Doc. 049	Transcription	82_181
	Translittération	82_181
	Traduction	82_181
	Commentaire	82_181
Tallet 2012c, p. 078, Doc. 050	Transcription	82_182
	Translittération	82_182
	Traduction	82_182
	Commentaire	82_182
Tallet 2012c, p. 078, Doc. 051	Transcription	82_053
	Translittération	82_053

Tallet 2012c, p. 078, Doc. 051	Traduction	82_053
Tallet 2012c, p. 078-79, Doc. 051	Commentaire	82_053
Tallet 2012c, p. 079, Doc. 052	Transcription	82_091
	Translittération	82_091
	Traduction	82_091
Tallet 2012c, p. 079-80, Doc. 052	Commentaire	82_091
Tallet 2012c, p. 080, Doc. 053	Transcription	82_183
	Translittération	82_183
	Traduction	82_183
	Commentaire	82_183
Tallet 2012c, p. 080, Doc. 055	Transcription	82_184
	Translittération	82_184
	Traduction	82_184
	Commentaire	82_184
Tallet 2012c, p. 081, Doc. 056	Transcription	82_185
	Translittération	82_185
	Traduction	82_185
	Commentaire	82_185
Tallet 2012c, p. 081, Doc. 057	Transcription	82_186
	Translittération	82_186
	Traduction	82_186
	Commentaire	82_186
Tallet 2012c, p. 081-82, Doc. 058	Commentaire	82_187
Tallet 2012c, p. 082, Doc. 058	Transcription	82_187
	Translittération	82_187
	Traduction	82_187
Tallet 2012c, p. 083, Doc. 061	Transcription	82_188
	Translittération	82_188
	Traduction	82_188
	Commentaire	82_188
Tallet 2012c, p. 083, Doc. 062	Transcription	82_189
	Translittération	82_189
	Traduction	82_189
	Commentaire	82_189
Tallet 2012c, p. 083-85, Doc. 063	Commentaire	82_052
Tallet 2012c, p. 084, Doc. 063	Transcription	82_052
	Translittération	82_052
	Traduction	82_052
Tallet 2012c, p. 085, Doc. 064	Transcription	82_389
	Translittération	82_389
	Traduction	82_389
	Commentaire	82_389
Tallet 2012c, p. 086, Doc. 068	Transcription	82_190

Tallet 2012c, p. 086, Doc. 068	Translittération	82_190
	Traduction	82_190
	Commentaire	82_190
Tallet 2012c, p. 087, Doc. 071	Transcription	82_098
	Translittération	82_098
	Traduction	82_098
	Commentaire	82_098
Tallet 2012c, p. 087, Doc. 072	Transcription	82_387
	Translittération	82_387
	Traduction	82_387
	Commentaire	82_387
Tallet 2012c, p. 089, Doc. 085	Transcription	82_191
	Translittération	82_191
	Traduction	82_191
	Commentaire	82_191
Tallet 2012c, p. 090, Doc. 086	Transcription	82_192
	Translittération	82_192
	Traduction	82_192
	Commentaire	82_192
Tallet 2012c, p. 090, Doc. 087	Transcription	82_277
	Translittération	82_277
	Traduction	82_277
Tallet 2012c, p. 090-91, Doc. 087	Commentaire	82_277
Tallet 2012c, p. 091, Doc. 089	Transcription	82_193
	Translittération	82_193
	Traduction	82_193
	Commentaire	82_193
Tallet 2012c, p. 091-92, Doc. 090	Commentaire	82_194
Tallet 2012c, p. 092, Doc. 090	Transcription	82_194
	Translittération	82_194
	Traduction	82_194
Tallet 2012c, p. 092, Doc. 092	Transcription	82_195
	Translittération	82_195
	Traduction	82_195
	Commentaire	82_195
Tallet 2012c, p. 093, Doc. 093	Transcription	82_196
	Translittération	82_196
	Traduction	82_196
	Commentaire	82_196
Tallet 2012c, p. 093, Doc. 094	Transcription	82_039
	Translittération	82_039
	Traduction	82_039
	Commentaire	82_039

Tallet 2012c, p. 094, Doc. 100	Transcription	82_197
	Translittération	82_197
	Traduction	82_197
	Commentaire	82_197
Tallet 2012c, p. 094, Doc. 102	Transcription	82_386
	Translittération	82_386
	Traduction	82_386
Tallet 2012c, p. 094-95, Doc. 102	Commentaire	82_386
Tallet 2012c, p. 095, Doc. 103	Transcription	82_079
	Translittération	82_079
	Traduction	82_079
	Commentaire	82_079
Tallet 2012c, p. 095-96, Doc. 106	Commentaire	82_198
Tallet 2012c, p. 096, Doc. 106	Transcription	82_198
	Translittération	82_198
	Traduction	82_198
Tallet 2012c, p. 096, Doc. 110	Transcription	82_199
	Translittération	82_199
	Traduction	82_199
Tallet 2012c, p. 096-97, Doc. 110	Commentaire	82_199
Tallet 2012c, p. 098, Doc. 121	Transcription	82_200
	Translittération	82_200
	Commentaire	82_200
Tallet 2012c, p. 100, Doc. 138	Transcription	82_201
	Translittération	82_201
	Commentaire	82_201
Tallet 2012c, p. 107-109, Doc. 140	Commentaire	82_034
Tallet 2012c, p. 108-109, Doc. 140	Transcription	82_034
	Translittération	82_034
	Traduction	82_034
Tallet 2012c, p. 109, Doc. 141	Commentaire	82_390
Tallet 2012c, p. 110, Doc. 142	Transcription	82_025
	Translittération	82_025
	Traduction	82_025
Tallet 2012c, p. 110-111, Doc. 142	Commentaire	82_025
Tallet 2012c, p. 111, Doc. 143	Transcription	82_080
	Translittération	82_080
	Traduction	82_080
Tallet 2012c, p. 111-112, Doc. 143	Commentaire	82_080
Tallet 2012c, p. 112-113, Doc. 144	Commentaire	82_202
Tallet 2012c, p. 113, Doc. 144	Transcription	82_202
	Translittération	82_202
	Traduction	82_202

Tallet 2012c, p. 113, Doc. 145	Transcription	82_203
	Translittération	82_203
	Traduction	82_203
Tallet 2012c, p. 113-114, Doc. 145	Commentaire	82_203
Tallet 2012c, p. 114, Doc. 146	Transcription	82_051
	Translittération	82_051
	Traduction	82_051
Tallet 2012c, p. 114-115, Doc. 146	Commentaire	82_051
Tallet 2012c, p. 120, Doc. 147	Transcription	82_011
	Translittération	82_011
Tallet 2012c, p. 120-121, Doc. 147	Traduction	82_011
	Commentaire	82_011
Tallet 2012c, p. 121-123, Doc. 148	Commentaire	82_012
Tallet 2012c, p. 122, Doc. 148	Transcription	82_012
	Translittération	82_012
Tallet 2012c, p. 122-123, Doc. 148	Traduction	82_012
Tallet 2012c, p. 124, Doc. 149	Transcription	82_013
	Translittération	82_013
	Traduction	82_013
	Commentaire	82_013
Tallet 2012c, p. 125, Doc. 150	Transcription	82_014
	Translittération	82_014
	Traduction	82_014
	Commentaire	82_014
Tallet 2012c, p. 125, Doc. 151	Transcription	82_016
	Translittération	82_016
Tallet 2012c, p. 125-127, Doc. 151	Commentaire	82_016
Tallet 2012c, p. 126, Doc. 151	Traduction	82_016
Tallet 2012c, p. 127, Doc. 152	Transcription	82_020
	Translittération	82_020
	Traduction	82_020
Tallet 2012c, p. 127-128, Doc. 152	Commentaire	82_020
Tallet 2012c, p. 128, Doc. 153	Transcription	82_026
	Translittération	82_026
Tallet 2012c, p. 128-129, Doc. 153	Traduction	82_026
	Commentaire	82_026
Tallet 2012c, p. 129, Doc. 154	Transcription	82_059
	Translittération	82_059
	Traduction	82_059
	Commentaire	82_059
Tallet 2012c, p. 130, Doc. 155	Transcription	82_088
	Translittération	82_088
	Traduction	82_088

Tallet 2012c, p. 130, Doc. 155	Commentaire	82_088
Tallet 2012c, p. 130-133, Doc. 156	Commentaire	82_096
Tallet 2012c, p. 131, Doc. 156	Transcription	82_096
	Translittération	82_096
Tallet 2012c, p. 131-132, Doc. 156	Traduction	82_096
Tallet 2012c, p. 133-134, Doc. 157	Transcription	82_095
	Translittération	82_095
	Commentaire	82_095
Tallet 2012c, p. 134, Doc. 157	Traduction	82_095
Tallet 2012c, p. 134-135, Doc. 158	Commentaire	82_093
Tallet 2012c, p. 135, Doc. 158	Transcription	82_093
	Translittération	82_093
	Traduction	82_093
Tallet 2012c, p. 135, Doc. 159	Commentaire	82_113
Tallet 2012c, p. 135-136, Doc. 160	Commentaire	82_114
Tallet 2012c, p. 136-137, Doc. 161	Transcription	82_101
Tallet 2012c, p. 136-138, Doc. 161	Commentaire	82_101
Tallet 2012c, p. 137, Doc. 161	Translittération	82_101
Tallet 2012c, p. 137-138, Doc. 161	Traduction	82_101
Tallet 2012c, p. 139, Doc. 162	Transcription	82_103
	Translittération	82_103
	Traduction	82_103
Tallet 2012c, p. 139-140, Doc. 162	Commentaire	82_103
Tallet 2012c, p. 141, Doc. 169	Transcription	82_204
	Translittération	82_204
	Traduction	82_204
	Commentaire	82_204
Tallet 2012c, p. 141-142, Doc. 170	Commentaire	82_116
Tallet 2012c, p. 142, Doc. 170	Transcription	82_116
	Translittération	82_116
	Traduction	82_116
Tallet 2012c, p. 142-144, Doc. 171	Commentaire	82_249
Tallet 2012c, p. 143, Doc. 171	Transcription	82_249
	Translittération	82_249
	Traduction	82_249
Tallet 2012c, p. 144, Doc. 172	Transcription	82_254
	Translittération	82_254
	Traduction	82_254
	Commentaire	82_254
Tallet 2012c, p. 145, Doc. 173	Commentaire	82_253
Tallet 2012c, p. 145, Doc. 174	Transcription	82_250
	Translittération	82_250
	Traduction	82_250

Tallet 2012c, p. 145, Doc. 174	Commentaire	82_250
Tallet 2012c, p. 145, Doc. 175	Commentaire	82_391
Tallet 2012c, p. 146, Doc. 176	Transcription	82_255
	Translittération	82_255
	Traduction	82_255
Tallet 2012c, p. 146-147, Doc. 176	Commentaire	82_255
Tallet 2012c, p. 147, Doc. 177	Commentaire	82_392
Tallet 2012c, p. 147, Doc. 178	Transcription	82_275
	Translittération	82_275
Tallet 2012c, p. 147-148, Doc. 178	Commentaire	82_275
Tallet 2012c, p. 148, Doc. 179	Transcription	82_276
	Translittération	82_276
Tallet 2012c, p. 148-149, Doc. 179	Commentaire	82_276
Tallet 2012c, p. 149, Doc. 179	Traduction	82_276
Tallet 2012c, p. 149-150, Doc. 180	Transcription	82_266
	Translittération	82_266
	Traduction	82_266
	Commentaire	82_266
Tallet 2012c, p. 150, Doc. 181	Commentaire	82_205
Tallet 2012c, p. 150-151, Doc. 183	Commentaire	82_393
Tallet 2012c, p. 151, Doc. 183	Transcription	82_393
	Translittération	82_393
	Traduction	82_393
Tallet 2012c, p. 170-171, Doc. 190	Transcription	82_069
	Translittération	82_069
	Commentaire	82_069
Tallet 2012c, p. 171, Doc. 190	Traduction	82_069
Tallet 2012c, p. 171, Doc. 191	Transcription	82_009
	Translittération	82_009
	Traduction	82_009
	Commentaire	82_009
Tallet 2012c, p. 172, Doc. 192	Transcription	82_130
	Translittération	82_130
	Traduction	82_130
	Commentaire	82_130
Tallet 2012c, p. 172, Doc. 193	Transcription	82_131
Tallet 2012c, p. 172-173, Doc. 193	Commentaire	82_131
Tallet 2012c, p. 173, Doc. 194	Transcription	82_132
	Translittération	82_132
Tallet 2012c, p. 173-174, Doc. 194	Commentaire	82_132
Tallet 2012c, p. 174, Doc. 194	Traduction	82_132
Tallet 2012c, p. 175, Doc. 195	Transcription	82_231
	Translittération	82_231

Tallet 2012c, p. 175, Doc. 195	Traduction	82_231
Tallet 2012c, p. 175-176, Doc. 195	Commentaire	82_231
Tallet 2012c, p. 176, Doc. 196	Transcription	82_233
	Translittération	82_233
	Traduction	82_233
	Commentaire	82_233
Tallet 2012c, p. 176, Doc. 197	Transcription	82_234
	Translittération	82_234
	Traduction	82_234
	Commentaire	82_234
Tallet 2012c, p. 176-177, Doc. 198	Commentaire	82_394
Tallet 2012c, p. 177, Doc. 199	Transcription	82_339
	Translittération	82_339
	Traduction	82_339
Tallet 2012c, p. 177-178, Doc. 199	Commentaire	82_339
Tallet 2012c, p. 178, Doc. 200	Transcription	82_395
	Translittération	82_395
	Traduction	82_395
	Commentaire	82_395
Tallet 2012c, p. 178, Doc. 201	Transcription	82_396
	Translittération	82_396
Tallet 2012c, p. 178-179, Doc. 201	Commentaire	82_396
Tallet 2012c, p. 179, Doc. 201	Traduction	82_396
Tallet 2012c, p. 179, Doc. 202	Transcription	82_278
	Translittération	82_278
	Traduction	82_278
	Commentaire	82_278
Tallet 2012c, p. 179-180, Doc. 203	Commentaire	82_274
Tallet 2012c, p. 180, Doc. 203	Transcription	82_274
	Translittération	82_274
	Traduction	82_274
Tallet 2012c, p. 185, Doc. 207	Transcription	77_001
	Translittération	77_001
	Traduction	77_001
	Commentaire	77_001
Tallet 2012c, p. 189-190, Doc. 208	Commentaire	84_002
Tallet 2012c, p. 190, Doc. 208	Transcription	84_002
	Translittération	84_002
	Traduction	84_002
Tallet 2012c, p. 190, Doc. 209	Traduction	84_001
	Commentaire	84_001
Tallet 2012c, p. 191, Doc. 210	Transcription	84_003
	Translittération	84_003



Tallet 2012c, p. 191, Doc. 210	Traduction	84_003
	Commentaire	84_003
Tallet 2012c, p. 199, Doc. 218	Transcription	76_001
Tallet 2012c, p. 199-200, Doc. 218	Commentaire	76_001
Tallet 2012c, p. 200, Doc. 218	Translittération	76_001
	Traduction	76_001
Tallet 2012c, p. 200-201, Doc. 219	Transcription	76_007
	Translittération	76_007
	Traduction	76_007
Tallet 2012c, p. 200-202, Doc. 219	Commentaire	76_007
Tallet 2012c, p. 202, Doc. 220	Transcription	76_014
	Translittération	76_014
	Traduction	76_014
Tallet 2012c, p. 202-203, Doc. 220	Commentaire	76_014
Tallet 2012c, p. 203, Doc. 221	Transcription	76_015
	Translittération	76_015
Tallet 2012c, p. 203-205, Doc. 221	Commentaire	76_015
Tallet 2012c, p. 204, Doc. 221	Traduction	76_015
Tallet 2012c, p. 205, Doc. 222	Transcription	76_002
	Translittération	76_002
	Traduction	76_002
	Commentaire	76_002
Tallet 2012c, p. 205, Doc. 223	Transcription	76_003
	Translittération	76_003
	Traduction	76_003
	Commentaire	76_003
Tallet 2012c, p. 206, Doc. 224	Transcription	76_008
	Translittération	76_008
	Traduction	76_008
Tallet 2012c, p. 206-207, Doc. 224	Commentaire	76_008
Tallet 2012c, p. 207, Doc. 225	Transcription	76_016
	Translittération	76_016
	Traduction	76_016
	Commentaire	76_016
Tallet 2012c, p. 207, Doc. 226	Transcription	76_009
	Translittération	76_009
	Traduction	76_009
Tallet 2012c, p. 207-208, Doc. 226	Commentaire	76_009
Tallet 2012c, p. 208, Doc. 227	Transcription	76_010
	Translittération	76_010
	Traduction	76_010
	Commentaire	76_010
Tallet 2012c, p. 208, Doc. 228	Transcription	76_037

Tallet 2012c, p. 208, Doc. 228	Translittération	76_037
	Traduction	76_037
	Commentaire	76_037
Tallet 2012c, p. 209, Doc. 230	Transcription	76_011
	Translittération	76_011
	Traduction	76_011
	Commentaire	76_011
Tallet 2012c, p. 209, Doc. 231	Transcription	76_012
	Translittération	76_012
	Traduction	76_012
	Commentaire	76_012
Tallet 2012c, p. 210, Doc. 232	Transcription	76_013
	Translittération	76_013
	Traduction	76_013
	Commentaire	76_013
Tallet 2012c, p. 210, Doc. 233	Transcription	76_004
	Translittération	76_004
	Traduction	76_004
	Commentaire	76_004
Tallet 2012c, p. 210, Doc. 234	Transcription	76_005
	Translittération	76_005
	Traduction	76_005
Tallet 2012c, p. 210-211, Doc. 234	Commentaire	76_005
Tallet 2012c, p. 211, Doc. 235	Transcription	76_006
	Translittération	76_006
	Traduction	76_006
	Commentaire	76_006
Tallet 2012c, p. 211, Doc. 236	Transcription	76_040
	Translittération	76_040
	Traduction	76_040
Tallet 2012c, p. 211-212, Doc. 236	Commentaire	76_040
Tallet 2012c, p. 212, Doc. 237	Transcription	76_041
	Translittération	76_041
	Traduction	76_041
	Commentaire	76_041
Tallet 2012c, p. 212, Doc. 238	Transcription	76_042
	Translittération	76_042
	Traduction	76_042
	Commentaire	76_042
Tallet 2012c, p. 212, Doc. 239	Transcription	76_043
	Translittération	76_043
	Traduction	76_043
Tallet 2012c, p. 212-213, Doc. 239	Commentaire	76_043

Tallet 2012c, p. 213, Doc. 240	Transcription	76_044
	Translittération	76_044
	Traduction	76_044
	Commentaire	76_044
Tallet 2012c, p. 214, Doc. 241	Transcription	76_045
	Translittération	76_045
	Traduction	76_045
	Commentaire	76_045
Tallet 2012c, p. 214, Doc. 242	Transcription	76_046
	Translittération	76_046
	Traduction	76_046
	Commentaire	76_046
Tallet 2012c, p. 236, Doc. 252	Transcription	79_001
	Translittération	79_001
	Traduction	79_001
Tallet 2012c, p. 236-237, Doc. 252	Commentaire	79_001
Tallet 2012c, p. 237-238, Doc. 253	Commentaire	79_002
Tallet 2012c, p. 238-239, Doc. 254	Commentaire	79_008
Tallet 2012c, p. 239, Doc. 255	Transcription	79_003
	Translittération	79_003
	Traduction	79_003
	Commentaire	79_003
Tallet 2012c, p. 239, Doc. 256	Commentaire	79_004
Tallet 2012c, p. 239-240, Doc. 257	Commentaire	79_005
Tallet 2012c, p. 240, Doc. 258	Commentaire	79_009
Tallet 2012c, p. 240-241, Doc. 259	Commentaire	79_006
Tallet 2012c, p. 241, Doc. 259	Transcription	79_006
	Translittération	79_006
	Traduction	79_006
Tallet 2012c, p. 241, Doc. 260	Transcription	79_007
	Translittération	79_007
	Traduction	79_007
	Commentaire	79_007
Tallet 2012c, vol. 02, p. 013, Doc. 017	Photo	83_011
	Fac-similé	83_011
Tallet 2012c, vol. 02, p. 013, Doc. 018	Photo	83_005
	Fac-similé	83_005
Tallet 2012c, vol. 02, p. 014, Doc. 019	Photo	83_025
	Fac-similé	83_025
Tallet 2012c, vol. 02, p. 015, Doc. 020	Photo	83_026
	Fac-similé	83_026
Tallet 2012c, vol. 02, p. 015, Doc. 021	Photo	83_027
	Fac-similé	83_027

Tallet 2012c, vol. 02, p. 018, Doc. 023	Photo	80_001
Tallet 2012c, vol. 02, p. 019, Doc. 023	Fac-similé	80_001
Tallet 2012c, vol. 02, p. 022, Doc. 028	Photo	81_001
	Fac-similé	81_001
Tallet 2012c, vol. 02, p. 022, Doc. 029	Photo	81_002
	Fac-similé	81_002
Tallet 2012c, vol. 02, p. 024, Doc. 036	Photo	81_003
Tallet 2012c, vol. 02, p. 025, Doc. 036	Fac-similé	81_003
Tallet 2012c, vol. 02, p. 026, Doc. 037	Photo	81_004
	Fac-similé	81_004
Tallet 2012c, vol. 02, p. 026, Doc. 038	Photo	81_005
	Fac-similé	81_005
Tallet 2012c, vol. 02, p. 027, Doc. 039	Photo	82_075
	Fac-similé	82_075
Tallet 2012c, vol. 02, p. 031, Doc. 045	Photo	82_074
Tallet 2012c, vol. 02, p. 031, Doc. 046	Photo	82_178
Tallet 2012c, vol. 02, p. 032, Doc. 045	Fac-similé	82_074
Tallet 2012c, vol. 02, p. 032, Doc. 046	Fac-similé	82_178
Tallet 2012c, vol. 02, p. 033, Doc. 047	Photo	82_179
	Fac-similé	82_179
Tallet 2012c, vol. 02, p. 033, Doc. 048	Photo	82_180
	Fac-similé	82_180
Tallet 2012c, vol. 02, p. 033, Doc. 049	Photo	82_181
	Fac-similé	82_181
Tallet 2012c, vol. 02, p. 034, Doc. 050	Photo	82_182
	Fac-similé	82_182
Tallet 2012c, vol. 02, p. 034, Doc. 051	Photo	82_053
	Fac-similé	82_053
Tallet 2012c, vol. 02, p. 035, Doc. 052	Photo	82_091
	Fac-similé	82_091
Tallet 2012c, vol. 02, p. 036, Doc. 053	Photo	82_183
	Fac-similé	82_183
Tallet 2012c, vol. 02, p. 038, Doc. 055	Photo	82_184
	Fac-similé	82_184
Tallet 2012c, vol. 02, p. 038, Doc. 056	Photo	82_185
	Fac-similé	82_185
Tallet 2012c, vol. 02, p. 039, Doc. 057	Photo	82_186
	Fac-similé	82_186
Tallet 2012c, vol. 02, p. 040, Doc. 058	Photo	82_187
	Fac-similé	82_187
Tallet 2012c, vol. 02, p. 041, Doc. 061	Photo	82_188
	Fac-similé	82_188
Tallet 2012c, vol. 02, p. 041, Doc. 062	Photo	82_189

	Fac-similé	82_189
Tallet 2012c, vol. 02, p. 042, Doc. 063	Photo	82_052
	Fac-similé	82_052
Tallet 2012c, vol. 02, p. 043, Doc. 064	Photo	82_389
	Fac-similé	82_389
Tallet 2012c, vol. 02, p. 045, Doc. 068	Photo	82_190
Tallet 2012c, vol. 02, p. 046, Doc. 068	Fac-similé	82_190
Tallet 2012c, vol. 02, p. 047, Doc. 071	Photo	82_098
Tallet 2012c, vol. 02, p. 047, Doc. 072	Photo	82_387
Tallet 2012c, vol. 02, p. 048, Doc. 071	Fac-similé	82_098
Tallet 2012c, vol. 02, p. 048, Doc. 072	Fac-similé	82_387
Tallet 2012c, vol. 02, p. 051, Doc. 085	Photo	82_191
	Fac-similé	82_191
Tallet 2012c, vol. 02, p. 052, Doc. 086	Photo	82_192
	Fac-similé	82_192
Tallet 2012c, vol. 02, p. 053, Doc. 087	Photo	82_277
	Fac-similé	82_277
Tallet 2012c, vol. 02, p. 054, Doc. 089	Photo	82_193
	Fac-similé	82_193
Tallet 2012c, vol. 02, p. 055, Doc. 090	Photo	82_194
	Fac-similé	82_194
Tallet 2012c, vol. 02, p. 056, Doc. 092	Photo	82_195
	Fac-similé	82_195
Tallet 2012c, vol. 02, p. 056, Doc. 093	Photo	82_196
	Fac-similé	82_196
Tallet 2012c, vol. 02, p. 056, Doc. 094	Photo	82_039
	Fac-similé	82_039
Tallet 2012c, vol. 02, p. 059, Doc. 100	Photo	82_197
	Fac-similé	82_197
Tallet 2012c, vol. 02, p. 060, Doc. 102	Photo	82_386
Tallet 2012c, vol. 02, p. 061, Doc. 102	Fac-similé	82_386
Tallet 2012c, vol. 02, p. 062, Doc. 103	Photo	82_079
	Fac-similé	82_079
Tallet 2012c, vol. 02, p. 063, Doc. 106	Photo	82_198
	Fac-similé	82_198
Tallet 2012c, vol. 02, p. 067, Doc. 110	Photo	82_199
Tallet 2012c, vol. 02, p. 068, Doc. 110	Fac-similé	82_199
Tallet 2012c, vol. 02, p. 074, Doc. 121	Fac-similé	82_200
Tallet 2012c, vol. 02, p. 077, Doc. 138	Photo	82_201
	Fac-similé	82_201
Tallet 2012c, vol. 02, p. 078, Doc. 140	Photo	82_034
	Fac-similé	82_034
Tallet 2012c, vol. 02, p. 079, Doc. 141	Photo	82_390

Tallet 2012c, vol. 02, p. 079, Doc. 141	Fac-similé	82_390
Tallet 2012c, vol. 02, p. 079, Doc. 142	Photo	82_025
	Fac-similé	82_025
Tallet 2012c, vol. 02, p. 080, Doc. 143	Photo	82_080
	Fac-similé	82_080
Tallet 2012c, vol. 02, p. 081, Doc. 144	Photo	82_202
	Fac-similé	82_202
Tallet 2012c, vol. 02, p. 081, Doc. 145	Photo	82_203
	Fac-similé	82_203
Tallet 2012c, vol. 02, p. 082, Doc. 146	Photo	82_051
	Fac-similé	82_051
Tallet 2012c, vol. 02, p. 083, Doc. 147	Photo	82_011
	Fac-similé	82_011
Tallet 2012c, vol. 02, p. 084, Doc. 148	Photo	82_012
	Fac-similé	82_012
Tallet 2012c, vol. 02, p. 085, Doc. 149	Photo	82_013
	Fac-similé	82_013
Tallet 2012c, vol. 02, p. 085, Doc. 150	Photo	82_014
	Fac-similé	82_014
Tallet 2012c, vol. 02, p. 086, Doc. 151	Photo	82_016
	Fac-similé	82_016
Tallet 2012c, vol. 02, p. 088, Doc. 152	Photo	82_020
	Fac-similé	82_020
Tallet 2012c, vol. 02, p. 089, Doc. 153	Photo	82_026
Tallet 2012c, vol. 02, p. 090, Doc. 153	Fac-similé	82_026
Tallet 2012c, vol. 02, p. 091, Doc. 154	Photo	82_059
Tallet 2012c, vol. 02, p. 092, Doc. 154	Fac-similé	82_059
Tallet 2012c, vol. 02, p. 093, Doc. 155	Photo	82_088
	Fac-similé	82_088
Tallet 2012c, vol. 02, p. 094, Doc. 156	Photo	82_096
Tallet 2012c, vol. 02, p. 095, Doc. 156	Fac-similé	82_096
Tallet 2012c, vol. 02, p. 096, Doc. 157	Photo	82_095
	Fac-similé	82_095
Tallet 2012c, vol. 02, p. 097, Doc. 158	Photo	82_093
	Fac-similé	82_093
Tallet 2012c, vol. 02, p. 098, Doc. 159	Photo	82_113
	Fac-similé	82_113
Tallet 2012c, vol. 02, p. 099, Doc. 160	Photo	82_114
	Fac-similé	82_114
Tallet 2012c, vol. 02, p. 100, Doc. 161	Photo	82_101
Tallet 2012c, vol. 02, p. 101, Doc. 161	Fac-similé	82_101
Tallet 2012c, vol. 02, p. 102, Doc. 162	Photo	82_103
	Fac-similé	82_103

Tallet 2012c, vol. 02, p. 104, Doc. 169	Photo	82_204
	Fac-similé	82_204
Tallet 2012c, vol. 02, p. 104, Doc. 170	Fac-similé	82_116
Tallet 2012c, vol. 02, p. 105, Doc. 171	Photo	82_249
Tallet 2012c, vol. 02, p. 105, Doc. 172	Photo	82_254
Tallet 2012c, vol. 02, p. 106, Doc. 171	Fac-similé	82_249
Tallet 2012c, vol. 02, p. 106, Doc. 172	Fac-similé	82_254
Tallet 2012c, vol. 02, p. 107, Doc. 173	Photo	82_253
	Fac-similé	82_253
Tallet 2012c, vol. 02, p. 107, Doc. 174	Photo	82_250
	Fac-similé	82_250
Tallet 2012c, vol. 02, p. 107, Doc. 175	Photo	82_391
	Fac-similé	82_391
Tallet 2012c, vol. 02, p. 108, 110, Doc. 176	Photo	82_255
Tallet 2012c, vol. 02, p. 109, Doc. 176	Fac-similé	82_255
Tallet 2012c, vol. 02, p. 110, Doc. 177	Photo	82_392
	Fac-similé	82_392
Tallet 2012c, vol. 02, p. 111, Doc. 178	Photo	82_275
	Fac-similé	82_275
Tallet 2012c, vol. 02, p. 111, Doc. 179	Fac-similé	82_276
Tallet 2012c, vol. 02, p. 112, Doc. 179	Photo	82_276
Tallet 2012c, vol. 02, p. 113, Doc. 180	Photo	82_266
Tallet 2012c, vol. 02, p. 113, Doc. 181	Photo	82_205
Tallet 2012c, vol. 02, p. 114, Doc. 180	Fac-similé	82_266
Tallet 2012c, vol. 02, p. 114, Doc. 181	Fac-similé	82_205
Tallet 2012c, vol. 02, p. 115, Doc. 183	Photo	82_393
	Fac-similé	82_393
Tallet 2012c, vol. 02, p. 119, Doc. 190	Photo	82_069
	Fac-similé	82_069
Tallet 2012c, vol. 02, p. 120, Doc. 191	Photo	82_009
Tallet 2012c, vol. 02, p. 120, Doc. 192	Photo	82_130
	Fac-similé	82_130
Tallet 2012c, vol. 02, p. 121, Doc. 193	Photo	82_131
Tallet 2012c, vol. 02, p. 122, Doc. 193	Fac-similé	82_131
Tallet 2012c, vol. 02, p. 123, Doc. 194	Photo	82_132
	Fac-similé	82_132
Tallet 2012c, vol. 02, p. 124, Doc. 195	Photo	82_231
Tallet 2012c, vol. 02, p. 125, Doc. 196	Photo	82_233
Tallet 2012c, vol. 02, p. 125, Doc. 197	Photo	82_234
Tallet 2012c, vol. 02, p. 126, Doc. 198	Photo	82_394
Tallet 2012c, vol. 02, p. 126, Doc. 199	Photo	82_339
Tallet 2012c, vol. 02, p. 127, Doc. 200	Photo	82_395
Tallet 2012c, vol. 02, p. 127, Doc. 201	Photo	82_396

Tallet 2012c, vol. 02, p. 127, Doc. 202	Fac-similé	82_278
Tallet 2012c, vol. 02, p. 128, Doc. 203	Fac-similé	82_274
Tallet 2012c, vol. 02, p. 129, Doc. 207	Photo	77_001
	Fac-similé	77_001
Tallet 2012c, vol. 02, p. 130, Doc. 208	Photo	84_002
	Fac-similé	84_002
Tallet 2012c, vol. 02, p. 131, Doc. 209	Photo	84_001
Tallet 2012c, vol. 02, p. 131, Doc. 210	Photo	84_003
	Fac-similé	84_003
Tallet 2012c, vol. 02, p. 139, Doc. 218	Photo	76_001
Tallet 2012c, vol. 02, p. 140, Doc. 218	Fac-similé	76_001
Tallet 2012c, vol. 02, p. 141, Doc. 219	Photo	76_007
	Fac-similé	76_007
Tallet 2012c, vol. 02, p. 142, Doc. 220	Photo	76_014
	Fac-similé	76_014
Tallet 2012c, vol. 02, p. 142, Doc. 221	Photo	76_015
	Fac-similé	76_015
Tallet 2012c, vol. 02, p. 143, Doc. 222	Photo	76_002
	Fac-similé	76_002
Tallet 2012c, vol. 02, p. 143, Doc. 223	Photo	76_003
	Fac-similé	76_003
Tallet 2012c, vol. 02, p. 143, Doc. 224	Photo	76_008
	Fac-similé	76_008
Tallet 2012c, vol. 02, p. 144, Doc. 225	Photo	76_016
	Fac-similé	76_016
Tallet 2012c, vol. 02, p. 144, Doc. 226	Photo	76_009
	Fac-similé	76_009
Tallet 2012c, vol. 02, p. 144, Doc. 227	Photo	76_010
	Fac-similé	76_010
Tallet 2012c, vol. 02, p. 144, Doc. 228	Photo	76_037
	Fac-similé	76_037
Tallet 2012c, vol. 02, p. 145, Doc. 230	Photo	76_011
	Fac-similé	76_011
Tallet 2012c, vol. 02, p. 145, Doc. 231	Photo	76_012
	Fac-similé	76_012
Tallet 2012c, vol. 02, p. 145, Doc. 232	Photo	76_013
	Fac-similé	76_013
Tallet 2012c, vol. 02, p. 145, Doc. 233	Photo	76_004
	Fac-similé	76_004
Tallet 2012c, vol. 02, p. 146, Doc. 234	Photo	76_005
	Fac-similé	76_005
Tallet 2012c, vol. 02, p. 146, Doc. 235	Photo	76_006
	Fac-similé	76_006



Tallet 2012c, vol. 02, p. 147, Doc. 236	Photo	76_040
	Fac-similé	76_040
Tallet 2012c, vol. 02, p. 148, Doc. 237	Photo	76_041
	Fac-similé	76_041
Tallet 2012c, vol. 02, p. 148, Doc. 238	Photo	76_042
	Fac-similé	76_042
Tallet 2012c, vol. 02, p. 148, Doc. 239	Photo	76_043
	Fac-similé	76_043
Tallet 2012c, vol. 02, p. 149, Doc. 240	Photo	76_044
	Fac-similé	76_044
Tallet 2012c, vol. 02, p. 149, Doc. 241	Photo	76_045
	Fac-similé	76_045
Tallet 2012c, vol. 02, p. 149, Doc. 242	Photo	76_046
	Fac-similé	76_046
Tallet 2012c, vol. 02, p. 164, 166, Doc. 252	Photo	79_001
Tallet 2012c, vol. 02, p. 164, 167, Doc. 253	Photo	79_002
Tallet 2012c, vol. 02, p. 164, Doc. 254	Photo	79_008
Tallet 2012c, vol. 02, p. 165, Doc. 252	Fac-similé	79_001
Tallet 2012c, vol. 02, p. 165, Doc. 253	Fac-similé	79_002
Tallet 2012c, vol. 02, p. 165, Doc. 254	Fac-similé	79_008
Tallet 2012c, vol. 02, p. 168, Doc. 255	Photo	79_003
	Fac-similé	79_003
Tallet 2012c, vol. 02, p. 168, Doc. 256	Photo	79_004
	Fac-similé	79_004
Tallet 2012c, vol. 02, p. 168, Doc. 257	Photo	79_005
	Fac-similé	79_005
Tallet 2012c, vol. 02, p. 169, Doc. 258	Photo	79_009
Tallet 2012c, vol. 02, p. 170, Doc. 258	Fac-similé	79_009
Tallet 2012c, vol. 02, p. 171, Doc. 259	Photo	79_006
	Fac-similé	79_006
Tallet 2012c, vol. 02, p. 171, Doc. 260	Photo	79_007
	Fac-similé	79_007
Tallet 2015a, p. 079, CCIS 331	Transcription	78_001
	Traduction	78_001
Tallet 2015a, p. 079, CCIS 331	Translittération	78_001
Tallet 2015a, p. 079-81, CCIS 331	Commentaire	78_001
Tallet 2015a, p. 161, Pl. 49, CCIS 331	Fac-similé	78_001
Tallet 2015a, p. 162-163, Pl. 50-51, CCIS 331 (appelé "Doc. 310-313" pl. 51 p. 163 au lieu de "Doc. 331")	Photo	78_001
Tallet 2018, p. 140-141, CCIS 218, exp. 27	Commentaire	76_001
Tallet 2018, p. 140-141, CCIS 222, exp. 27	Commentaire	76_002
Tallet 2018, p. 140-141, CCIS 223, exp. 27	Commentaire	76_003
Tallet 2018, p. 140-141, CCIS 233, exp. 27	Commentaire	76_004

Tallet 2018, p. 140-141, CCIS 234, exp. 27	Commentaire	76_005
Tallet 2018, p. 140-141, CCIS 235, exp. 27	Commentaire	76_006
Tallet 2018, p. 141-143, CCIS 219, exp. 28	Commentaire	76_007
Tallet 2018, p. 141-143, CCIS 224, exp. 28	Commentaire	76_008
Tallet 2018, p. 141-143, CCIS 226, exp. 28	Commentaire	76_009
Tallet 2018, p. 141-143, CCIS 227, exp. 28	Commentaire	76_010
Tallet 2018, p. 141-143, CCIS 230, exp. 28	Commentaire	76_011
Tallet 2018, p. 141-143, CCIS 231, exp. 28	Commentaire	76_012
Tallet 2018, p. 141-143, CCIS 232, exp. 28	Commentaire	76_013
Tallet 2018, p. 141-143, IS 063, exp. 28	Commentaire	82_001
Tallet 2018, p. 143-145, 169-172, IS 403, exp. 29/45	Commentaire	82_133
Tallet 2018, p. 143-145, CCIS 023, exp. 29	Commentaire	80_001
Tallet 2018, p. 143-145, CCIS 220, exp. 29	Commentaire	76_014
Tallet 2018, p. 143-145, IS 064, exp. 29	Commentaire	82_002
Tallet 2018, p. 143-145, IS 065, exp. 29	Commentaire	82_003
Tallet 2018, p. 143-145, IS 066, exp. 29	Commentaire	82_004
Tallet 2018, p. 143-145, IS 067, exp. 29	Commentaire	82_005
Tallet 2018, p. 143-145, IS 068, exp. 29	Commentaire	82_006
Tallet 2018, p. 143-145, IS 069, exp. 29	Commentaire	82_007
Tallet 2018, p. 143-145, IS 070, exp. 29	Commentaire	82_008
Tallet 2018, p. 145-146, CCIS 252, exp. 30	Commentaire	79_001
Tallet 2018, p. 145-146, CCIS 253, exp. 30	Commentaire	79_002
Tallet 2018, p. 145-146, CCIS 255, exp. 30	Commentaire	79_003
Tallet 2018, p. 145-146, CCIS 256, exp. 30	Commentaire	79_004
Tallet 2018, p. 145-146, CCIS 257, exp. 30	Commentaire	79_005
Tallet 2018, p. 145-146, CCIS 259, exp. 30	Commentaire	79_006
Tallet 2018, p. 145-146, CCIS 260, exp. 30	Commentaire	79_007
Tallet 2018, p. 146, IS 073, exp. 31	Commentaire	82_010
Tallet 2018, p. 148, CCIS 147, exp. 33	Commentaire	82_011
Tallet 2018, p. 148, CCIS 148, exp. 33	Commentaire	82_012
Tallet 2018, p. 148, CCIS 149, exp. 33	Commentaire	82_013
Tallet 2018, p. 148, CCIS 150, exp. 33	Commentaire	82_014
Tallet 2018, p. 149, CCIS 151, exp. 34	Commentaire	82_016
Tallet 2018, p. 149, IS 077, exp. 34	Commentaire	82_015
Tallet 2018, p. 149-151, CCIS 152, exp. 35	Commentaire	82_020
Tallet 2018, p. 149-151, IS 071, exp. 35	Commentaire	82_017
Tallet 2018, p. 149-151, IS 072, exp. 35	Commentaire	82_018
Tallet 2018, p. 149-151, IS 404, exp. 35	Commentaire	82_019
Tallet 2018, p. 151-152, appelée "Stèle Durham N 1953" au lieu de "Stèle Durham N 1935", exp. 36	Commentaire	68_002
Tallet 2018, p. 151-152, IS 079, exp. 36	Commentaire	82_028
Tallet 2018, p. 151-152, IS 080, exp. 36	Commentaire	82_029
Tallet 2018, p. 151-152, IS 225, exp. 36	Commentaire	82_027

Tallet 2018, p. 152-154, CCIS 140, exp. 37	Commentaire	82_034
Tallet 2018, p. 152-154, IS 081, exp. 37	Commentaire	82_030
Tallet 2018, p. 152-154, IS 082, exp. 37	Commentaire	82_031
Tallet 2018, p. 152-154, IS 146, exp. 37	Commentaire	82_032
Tallet 2018, p. 152-154, IS 170, exp. 37	Commentaire	82_033
Tallet 2018, p. 154-157, CCIS 018, exp. 38	Commentaire	83_005
Tallet 2018, p. 154-157, CCIS 221, exp. 38	Commentaire	76_015
Tallet 2018, p. 154-157, CCIS 225, exp. 38	Commentaire	76_016
Tallet 2018, p. 154-157, IS 023, exp. 38	Commentaire	83_002
Tallet 2018, p. 154-157, IS 024, exp. 38	Commentaire	83_003
Tallet 2018, p. 154-157, IS 024A, exp. 38	Commentaire	83_001
Tallet 2018, p. 154-157, IS 025, exp. 38	Commentaire	83_004
Tallet 2018, p. 154-157, IS 083, exp. 38	Commentaire	82_035
Tallet 2018, p. 154-157, IS 084, exp. 38	Commentaire	82_036
Tallet 2018, p. 154-157, IS 094a, exp. 38	Commentaire	82_037
Tallet 2018, p. 157-160, CCIS 094, exp. 39	Commentaire	82_039
Tallet 2018, p. 157-160, IS 085, exp. 39	Commentaire	82_038
Tallet 2018, p. 160-161, IS 086, exp. 40	Commentaire	82_040
Tallet 2018, p. 160-161, IS 087, exp. 40	Commentaire	82_041
Tallet 2018, p. 160-161, IS 113, exp. 40	Commentaire	82_042
Tallet 2018, p. 161-163, CCIS 336, exp. 41	Commentaire	82_047
Tallet 2018, p. 161-163, IS 038, exp. 41	Commentaire	83_006
Tallet 2018, p. 161-163, IS 039, exp. 41	Commentaire	83_007
Tallet 2018, p. 161-163, IS 040, exp. 41	Commentaire	83_008
Tallet 2018, p. 161-163, IS 041, exp. 41	Commentaire	83_009
Tallet 2018, p. 161-163, IS 088, exp. 41	Commentaire	82_043
Tallet 2018, p. 161-163, IS 089, exp. 41	Commentaire	82_044
Tallet 2018, p. 161-163, IS 090, exp. 41	Commentaire	82_045
Tallet 2018, p. 161-163, IS 406, exp. 41	Commentaire	82_046
Tallet 2018, p. 161-163, IS 500, exp. 41	Commentaire	83_010
Tallet 2018, p. 164-165, IS 141, exp. 42	Commentaire	82_048
Tallet 2018, p. 164-165, IS 401, exp. 42	Commentaire	82_049
Tallet 2018, p. 165-167, CCIS 051, exp. 43	Commentaire	82_053
Tallet 2018, p. 165-167, CCIS 063, exp. 43	Commentaire	82_052
Tallet 2018, p. 165-167, CCIS 146, exp. 43	Commentaire	82_051
Tallet 2018, p. 165-167, IS 091, exp. 43	Commentaire	82_054
Tallet 2018, p. 165-167, IS 412, exp. 43	Commentaire	82_050
Tallet 2018, p. 167-168, IS 116, exp. 44	Commentaire	82_055
Tallet 2018, p. 167-168, IS 164, exp. 44	Commentaire	82_056
Tallet 2018, p. 167-168, IS 405, exp. 44	Commentaire	82_057
Tallet 2018, p. 169-172, CCIS 154, exp. 45	Commentaire	82_059
Tallet 2018, p. 169-172, IS 112, exp. 45	Commentaire	82_060
Tallet 2018, p. 169-172, IS 160, exp. 45	Commentaire	82_058

Tallet 2018, p. 172-174, IS 136, exp. 46	Commentaire	82_061
Tallet 2018, p. 174, IS 137, exp. 47	Commentaire	82_062
Tallet 2018, p. 175-176, IS 092, exp. 48	Commentaire	82_063
Tallet 2018, p. 176-178, IS 114, exp. 49	Commentaire	82_064
Tallet 2018, p. 179-181, CCIS 039, exp. 50	Commentaire	82_075
Tallet 2018, p. 179-181, CCIS 045, exp. 50	Commentaire	82_074
Tallet 2018, p. 179-181, CCIS 190, exp. 50	Commentaire	82_069
Tallet 2018, p. 179-181, IS 093, exp. 50	Commentaire	82_066
Tallet 2018, p. 179-181, IS 094, exp. 50	Commentaire	82_067
Tallet 2018, p. 179-181, IS 095, exp. 50	Commentaire	82_068
Tallet 2018, p. 179-181, IS 097, exp. 50	Commentaire	82_070
Tallet 2018, p. 179-181, IS 098, exp. 50	Commentaire	82_071
Tallet 2018, p. 179-181, IS 099, exp. 50	Commentaire	82_065
Tallet 2018, p. 179-181, IS 402, exp. 50	Commentaire	82_072
Tallet 2018, p. 179-181, IS 417, exp. 50	Commentaire	82_073
Tallet 2018, p. 181-182, IS 143, exp. 51	Commentaire	82_076
Tallet 2018, p. 181-182, IS 153, exp. 51	Commentaire	82_077
Tallet 2018, p. 182-184, CCIS 017, exp. 52	Commentaire	83_011
Tallet 2018, p. 182-184, CCIS 103, exp. 52	Commentaire	82_079
Tallet 2018, p. 182-184, CCIS 143, exp. 52	Commentaire	82_080
Tallet 2018, p. 182-184, IS 115, exp. 52	Commentaire	82_078
Tallet 2018, p. 184-186, CCIS 028, exp. 54	Commentaire	81_001
Tallet 2018, p. 184-186, CCIS 029, exp. 54	Commentaire	81_002
Tallet 2018, p. 184-186, IS 100, exp. 54	Commentaire	82_081
Tallet 2018, p. 184-186, IS 101, exp. 54	Commentaire	82_082
Tallet 2018, p. 184-186, IS 144, exp. 54	Commentaire	82_083
Tallet 2018, p. 186, IS 102, exp. 55	Commentaire	82_085
Tallet 2018, p. 186, IS 131, exp. 55	Commentaire	82_086
Tallet 2018, p. 186, IS 151, exp. 55	Commentaire	82_084
Tallet 2018, p. 186-187, IS 103, exp. 56	Commentaire	82_087
Tallet 2018, p. 187-188, erreur de numéro : "IS 404" au lieu de "IS 104", exp. 57	Commentaire	82_089
Tallet 2018, p. 187-188, CCIS 155, exp. 57	Commentaire	82_088
Tallet 2018, p. 188-191, CCIS 052, exp. 58	Commentaire	82_091
Tallet 2018, p. 188-191, IS 026, exp. 58	Commentaire	83_012
Tallet 2018, p. 188-191, IS 105, exp. 58	Commentaire	82_090
Tallet 2018, p. 191, IS 138, exp. 59	Commentaire	82_092
Tallet 2018, p. 191-193, 195-196, IS 409, exp. 60/62	Commentaire	82_111
Tallet 2018, p. 191-193, CCIS 156, exp. 60	Commentaire	82_096
Tallet 2018, p. 191-193, IS 051, exp. 60	Commentaire	82_095
Tallet 2018, p. 191-193, IS 052, exp. 60	Commentaire	82_093
Tallet 2018, p. 191-193, IS 413, exp. 60	Commentaire	82_094
Tallet 2018, p. 193-195, IS 106, exp. 61	Commentaire	82_097

Tallet 2018, p. 195-196, CCIS 071, exp. 62	Commentaire	82_098
Tallet 2018, p. 195-196, IS 027, exp. 62	Commentaire	83_013
Tallet 2018, p. 196-197, IS 028, exp. 63	Commentaire	83_014
Tallet 2018, p. 196-197, IS 029, exp. 63	Commentaire	83_015
Tallet 2018, p. 196-197, IS 142, exp. 63	Commentaire	82_100
Tallet 2018, p. 196-197, IS 166, exp. 63	Commentaire	82_099
Tallet 2018, p. 197, IS 030, exp. 64	Commentaire	83_016
Tallet 2018, p. 198, CCIS 161, exp. 65	Commentaire	82_101
Tallet 2018, p. 198, IS 107, exp. 65	Commentaire	82_102
Tallet 2018, p. 199-200, CCIS 162, exp. 66	Commentaire	82_103
Tallet 2018, p. 199-200, IS 108, exp. 66	Commentaire	82_104
Tallet 2018, p. 199-200, IS 109, exp. 66	Commentaire	82_105
Tallet 2018, p. 199-200, IS 110, exp. 66	Commentaire	82_106
Tallet 2018, p. 199-200, IS 124, exp. 66	Commentaire	82_107
Tallet 2018, p. 199-200, IS 414, exp. 66	Commentaire	82_108
Tallet 2018, p. 200, IS 118, exp. 67	Commentaire	82_115
Tallet 2018, p. 201-202, IS 033, exp. 68	Commentaire	83_019
Tallet 2018, p. 201-202, IS 034, exp. 68	Commentaire	83_020
Tallet 2018, p. 201-202, IS 035, exp. 68	Commentaire	83_021
Tallet 2018, p. 201-202, IS 057, exp. 68	Commentaire	82_116
Tallet 2018, p. 201-202, IS 119, exp. 68	Commentaire	82_117
Tallet 2018, p. 201-202, IS 120, exp. 68	Commentaire	82_118
Tallet 2018, p. 201-202, IS 123, exp. 68	Commentaire	82_119
Tallet 2018, p. 201-202, IS 407, exp. 68	Commentaire	82_120
Tallet 2018, p. 201-202, IS 408, exp. 68	Commentaire	82_121
Tallet 2018, p. 203, IS 121, exp. 69	Commentaire	82_122
Tallet 2018, p. 203-204, IS 122, exp. 70	Commentaire	82_123
Tallet 2018, p. 228, CCIS 236, exp. 72	Commentaire	76_040
Tallet 2018, p. 228, IS 171A, exp. 72	Commentaire	82_207
Tallet 2018, p. 228, IS 172, exp. 72	Commentaire	82_209
Tallet 2018, p. 228, IS 173, exp. 72	Commentaire	82_208
Tallet 2018, p. 229, IS 174, exp. 73	Commentaire	82_210
Tallet 2018, p. 229, IS 174A, exp. 74	Commentaire	82_280
Tallet 2018, p. 229-230, IS 175, exp. 75	Commentaire	82_211
Tallet 2018, p. 229-230, IS 176, exp. 75	Commentaire	82_212
Tallet 2018, p. 230, IS 179, exp. 76	Commentaire	82_213
Tallet 2018, p. 231, IS 180, exp. 77	Commentaire	82_214
Tallet 2018, p. 231-232, IS 044, exp. 78	Commentaire	83_028
Tallet 2018, p. 232-233, IS 181, exp. 79	Commentaire	82_216
Tallet 2018, p. 232-233, IS 182, exp. 79	Commentaire	82_215
Tallet 2018, p. 232-233, IS 183, exp. 79	Commentaire	82_217
Tallet 2018, p. 232-233, IS 184, exp. 79	Commentaire	82_218
Tallet 2018, p. 232-233, IS 191, exp. 79	Commentaire	82_220

Tallet 2018, p. 232-233, IS 257, exp. 79	Commentaire	82_219
Tallet 2018, p. 232-233, IS 258, exp. 79	Commentaire	82_221
Tallet 2018, p. 233-234, IS 196, exp. 80	Commentaire	82_226
Tallet 2018, p. 234-235, IS 198, exp. 81	Commentaire	82_227
Tallet 2018, p. 235-236, CCIS 195, exp. 82	Commentaire	82_231
Tallet 2018, p. 235-236, IS 194, exp. 82	Commentaire	82_229
Tallet 2018, p. 235-236, IS 195, exp. 82	Commentaire	82_228
Tallet 2018, p. 235-236, IS 199, exp. 82	Commentaire	82_230
Tallet 2018, p. 236, IS 205, exp. 83	Commentaire	82_247
Tallet 2018, p. 236, IS 206, exp. 83	Commentaire	82_248
Tallet 2018, p. 236-237, CCIS 171, exp. 84	Commentaire	82_249
Tallet 2018, p. 236-237, CCIS 173, exp. 84	Commentaire	82_253
Tallet 2018, p. 236-237, CCIS 174, exp. 84	Commentaire	82_250
Tallet 2018, p. 236-237, IS 234, exp. 84	Commentaire	82_251
Tallet 2018, p. 236-237, IS 235, exp. 84	Commentaire	82_252
Tallet 2018, p. 237, Sšn appears in CCIS 172 and not CCIS 171	Commentaire	82_254
Tallet 2018, p. 237-238, CCIS 176, exp. 85	Commentaire	82_255
Tallet 2018, p. 239-241, CCIS 087, exp. 86	Commentaire	82_277
Tallet 2018, p. 239-241, CCIS 178, exp. 86	Commentaire	82_275
Tallet 2018, p. 239-241, CCIS 179, exp. 86	Commentaire	82_276
Tallet 2018, p. 239-241, CCIS 202, exp. 86	Commentaire	82_278
Tallet 2018, p. 239-241, CCIS 203 (=IS238 + IS427), exp. 86	Commentaire	82_274
Tallet 2018, p. 239-241, CCIS 237, exp. 86	Commentaire	76_041
Tallet 2018, p. 239-241, CCIS 238, exp. 86	Commentaire	76_042
Tallet 2018, p. 239-241, CCIS 239, exp. 86	Commentaire	76_043
Tallet 2018, p. 239-241, CCIS 240, exp. 86	Commentaire	76_044
Tallet 2018, p. 239-241, CCIS 241, exp. 86	Commentaire	76_045
Tallet 2018, p. 239-241, CCIS 242, exp. 86	Commentaire	76_046
Tallet 2018, p. 239-241, IS 061, exp. 86	Commentaire	82_266
Tallet 2018, p. 239-241, IS 210, exp. 86	Commentaire	82_259
Tallet 2018, p. 239-241, IS 211, exp. 86	Commentaire	82_267
Tallet 2018, p. 239-241, IS 212, exp. 86	Commentaire	82_260
Tallet 2018, p. 239-241, IS 213, exp. 86	Commentaire	82_261
Tallet 2018, p. 239-241, IS 214, exp. 86	Commentaire	82_262
Tallet 2018, p. 239-241, IS 215, exp. 86	Commentaire	82_263
Tallet 2018, p. 239-241, IS 216, exp. 86	Commentaire	82_279
Tallet 2018, p. 239-241, IS 217, exp. 86	Commentaire	82_268
Tallet 2018, p. 239-241, IS 218, exp. 86	Commentaire	82_269
Tallet 2018, p. 239-241, IS 219, exp. 86	Commentaire	82_264
Tallet 2018, p. 239-241, IS 220, exp. 86	Commentaire	82_270
Tallet 2018, p. 239-241, IS 221, exp. 86	Commentaire	82_271
Tallet 2018, p. 239-241, IS 222, exp. 86	Commentaire	82_272
	Commentaire	82_273

Tallet 2018, p. 239-241, IS 426, exp. 86	Commentaire	82_265
Tallet 2018, p. 241, IS 244, exp. 87	Commentaire	82_309
Tallet 2018, p. 241, IS 245, exp. 87	Commentaire	82_310
Tallet 2018, p. 242, IS 246, exp. 88	Commentaire	82_312
Tallet 2018, p. 242, IS 247, exp. 88	Commentaire	82_311
Tallet 2018, p. 242, IS 249, exp. 88	Commentaire	82_313
Tallet 2018, p. 242, IS 250, exp. 88	Commentaire	82_314
Tallet 2018, p. 243, IS 247, exp. 89	Commentaire	82_319
Tallet 2018, p. 243, IS 252, exp. 89	Commentaire	82_315
Tallet 2018, p. 243, IS 253, exp. 89	Commentaire	82_318
Tallet 2018, p. 243, IS 254, exp. 89	Commentaire	82_316
Tallet 2018, p. 243, IS 259, exp. 89	Commentaire	82_317
Tallet 2018, p. 243, IS 261, exp. 89	Commentaire	82_320
Tallet 2018, p. 244, IS 260, exp. 90	Commentaire	82_321
Tallet 2018, p. 244-245, IS 255, exp. 91	Commentaire	82_322
Tallet 2018, p. 245, IS 298, exp. 92	Commentaire	82_323
Tallet 2018, p. 245-246, CCIS 036, exp. 93	Commentaire	81_003
Tallet 2018, p. 245-246, CCIS 037, exp. 93	Commentaire	81_004
Tallet 2018, p. 245-246, CCIS 038, exp. 93	Commentaire	81_005
Tallet 2018, p. 245-246, IS 265, exp. 93	Commentaire	82_329
Tallet 2018, p. 245-246, IS 266, exp. 93	Commentaire	82_330
Tallet 2018, p. 245-246, IS 267, exp. 93	Commentaire	82_331
Tallet 2018, p. 245-246, IS 267A, exp. 93	Commentaire	82_332
Tallet 2018, p. 247, IS 268, exp. 94	Commentaire	82_333
Tallet 2018, p. 247, IS 269, exp. 94	Commentaire	82_334
Tallet 2018, p. 247, IS 270, exp. 95	Commentaire	82_335
Tallet 2018, p. 248-250, CCIS 199, exp. 97	Commentaire	82_339
Tallet 2018, p. 248-250, CCIS 207, exp. 97	Commentaire	77_001
Tallet 2018, p. 248-250, CCIS 208, exp. 97	Commentaire	84_002
Tallet 2018, p. 248-250, CCIS 210, exp. 97	Commentaire	84_003
Tallet 2018, p. 248-250, CCIS 331, exp. 97	Commentaire	78_001
Tallet 2018, p. 248-250, IS 271, exp. 96	Commentaire	82_336
Tallet 2018, p. 248-250, IS 272, exp. 97	Commentaire	82_337
Tallet 2018, p. 248-250, IS 273, exp. 97	Commentaire	82_338
Tallet 2018, p. 250-251, IS 302, exp. 98	Commentaire	82_340
Tallet 2018, p. 251-252, IS 275, exp. 99	Commentaire	82_341
Tallet 2018, p. 251-252, IS 276, exp. 99	Commentaire	82_342
Tallet 2018, p. 251-252, IS 294, exp. 99	Commentaire	82_343
Tallet 2018, p. 251-252, IS 304, exp. 99	Commentaire	82_344
Tallet 2018, p. 252, IS 289, exp. 100	Commentaire	82_358
Tallet 2018, p. 252-253, IS 290, exp. 101	Commentaire	82_359
Tallet 2018, p. 252-253, IS 291, exp. 101	Commentaire	82_360
Tallet 2018, p. 252-253, IS 292, exp. 101	Commentaire	82_361

Tallet 2018, p. 252-253, IS 293, exp. 101	Commentaire	82_362
Tallet 2018, p. 311, CCIS 218, exp. 27	Fac-similé	76_001
Tallet 2018, p. 311, CCIS 222, exp. 27	Fac-similé	76_002
Tallet 2018, p. 311, CCIS 223, exp. 27	Fac-similé	76_003
Tallet 2018, p. 311, CCIS 233, exp. 27	Fac-similé	76_004
Tallet 2018, p. 311, CCIS 234, exp. 27	Fac-similé	76_005
Tallet 2018, p. 311, CCIS 235, exp. 27	Fac-similé	76_006
Tallet 2018, p. 312, CCIS 219, exp. 28	Fac-similé	76_007
Tallet 2018, p. 312, CCIS 224, exp. 28	Fac-similé	76_008
Tallet 2018, p. 312, CCIS 226, exp. 28	Fac-similé	76_009
Tallet 2018, p. 312, CCIS 227, exp. 28	Fac-similé	76_010
Tallet 2018, p. 312, CCIS 230, exp. 28	Fac-similé	76_011
Tallet 2018, p. 312, CCIS 231, exp. 28	Fac-similé	76_012
Tallet 2018, p. 312, CCIS 232, exp. 28	Fac-similé	76_013
Tallet 2018, p. 312, IS 063, exp. 28	Fac-similé	82_001
Tallet 2018, p. 313, CCIS 023, exp. 29	Fac-similé	80_001
Tallet 2018, p. 313, CCIS 220, exp. 29	Fac-similé	76_014
Tallet 2018, p. 313, IS 066, exp. 29	Fac-similé	82_004
Tallet 2018, p. 313, IS 068, exp. 29	Fac-similé	82_006
Tallet 2018, p. 314, 332, IS 403, exp. 29/45	Fac-similé	82_133
Tallet 2018, p. 314, IS 064, exp. 29	Fac-similé	82_002
Tallet 2018, p. 314, IS 065, exp. 29	Fac-similé	82_003
Tallet 2018, p. 314, IS 067, exp. 29	Fac-similé	82_005
Tallet 2018, p. 314, IS 070, exp. 29	Fac-similé	82_008
Tallet 2018, p. 315, CCIS 252, exp. 30	Fac-similé	79_001
Tallet 2018, p. 315, CCIS 253, exp. 30	Fac-similé	79_002
Tallet 2018, p. 315, CCIS 255, exp. 30	Fac-similé	79_003
Tallet 2018, p. 315, CCIS 256, exp. 30	Fac-similé	79_004
Tallet 2018, p. 315, CCIS 257, exp. 30	Fac-similé	79_005
Tallet 2018, p. 315, CCIS 259, exp. 30	Fac-similé	79_006
Tallet 2018, p. 315, CCIS 260, exp. 30	Fac-similé	79_007
Tallet 2018, p. 316, IS 073, exp. 31	Fac-similé	82_010
Tallet 2018, p. 317, CCIS 147, exp. 33	Fac-similé	82_011
Tallet 2018, p. 317, CCIS 148, exp. 33	Fac-similé	82_012
Tallet 2018, p. 317, CCIS 149, exp. 33	Fac-similé	82_013
Tallet 2018, p. 317, CCIS 150, exp. 33	Fac-similé	82_014
Tallet 2018, p. 318, CCIS 151, exp. 34	Fac-similé	82_016
Tallet 2018, p. 318, IS 077, exp. 34	Fac-similé	82_015
Tallet 2018, p. 319, IS 071, exp. 35	Fac-similé	82_017
Tallet 2018, p. 320, CCIS 152, exp. 35	Fac-similé	82_020
Tallet 2018, p. 320, IS 072, exp. 35	Fac-similé	82_018
Tallet 2018, p. 320, IS 404, exp. 35	Fac-similé	82_019



Tallet 2018, p. 321, appelée "Stèle Durham N 1953" au lieu de "Stèle Durham N 1935", exp. 36	Fac-similé	68_002
Tallet 2018, p. 321, IS 079, exp. 36	Fac-similé	82_028
Tallet 2018, p. 321, IS 080, exp. 36	Fac-similé	82_029
Tallet 2018, p. 321, IS 225, exp. 36	Fac-similé	82_027
Tallet 2018, p. 322, CCIS 140, exp. 37	Fac-similé	82_034
Tallet 2018, p. 322, IS 081, exp. 37	Fac-similé	82_030
Tallet 2018, p. 322, IS 082, exp. 37	Fac-similé	82_031
Tallet 2018, p. 322, IS 146, exp. 37	Fac-similé	82_032
Tallet 2018, p. 323, CCIS 018, exp. 38	Fac-similé	83_005
Tallet 2018, p. 323, CCIS 221, exp. 38	Fac-similé	76_015
Tallet 2018, p. 323, CCIS 225, exp. 38	Fac-similé	76_016
Tallet 2018, p. 323, IS 023, exp. 38	Fac-similé	83_002
Tallet 2018, p. 323, IS 024, exp. 38	Fac-similé	83_003
Tallet 2018, p. 323, IS 024A, exp. 38	Fac-similé	83_001
Tallet 2018, p. 323, IS 025, exp. 38	Fac-similé	83_004
Tallet 2018, p. 324, IS 083, exp. 38	Fac-similé	82_035
Tallet 2018, p. 324, IS 084, exp. 38	Fac-similé	82_036
Tallet 2018, p. 324, IS 094a, exp. 38	Fac-similé	82_037
Tallet 2018, p. 325, CCIS 094, exp. 39	Fac-similé	82_039
Tallet 2018, p. 325, IS 085, exp. 39	Fac-similé	82_038
Tallet 2018, p. 326, IS 086, exp. 40	Fac-similé	82_040
Tallet 2018, p. 326, IS 087, exp. 40	Fac-similé	82_041
Tallet 2018, p. 326, IS 113, exp. 40	Fac-similé	82_042
Tallet 2018, p. 327, IS 038, exp. 41	Fac-similé	83_006
Tallet 2018, p. 327, IS 039, exp. 41	Fac-similé	83_007
Tallet 2018, p. 327, IS 040, exp. 41	Fac-similé	83_008
Tallet 2018, p. 327, IS 041, exp. 41	Fac-similé	83_009
Tallet 2018, p. 327, IS 088, exp. 41	Fac-similé	82_043
Tallet 2018, p. 327, IS 089, exp. 41	Fac-similé	82_044
Tallet 2018, p. 327, IS 500, exp. 41	Fac-similé	83_010
Tallet 2018, p. 328, IS 090, exp. 41	Fac-similé	82_045
Tallet 2018, p. 329, IS 141, exp. 42	Fac-similé	82_048
Tallet 2018, p. 329, IS 401, exp. 42	Fac-similé	82_049
Tallet 2018, p. 330, CCIS 051, exp. 43	Fac-similé	82_053
Tallet 2018, p. 330, CCIS 063, exp. 43	Fac-similé	82_052
Tallet 2018, p. 330, CCIS 146, exp. 43	Fac-similé	82_051
Tallet 2018, p. 330, IS 091, exp. 43	Fac-similé	82_054
Tallet 2018, p. 330, IS 412, exp. 43	Fac-similé	82_050
Tallet 2018, p. 331, IS 116, exp. 44	Fac-similé	82_055
Tallet 2018, p. 331, IS 164, exp. 44	Fac-similé	82_056
Tallet 2018, p. 331, IS 405, exp. 44	Fac-similé	82_057
Tallet 2018, p. 332, CCIS 154, exp. 45	Fac-similé	82_059

Tallet 2018, p. 332, IS 112, exp. 45	Fac-similé	82_060
Tallet 2018, p. 332, IS 160, exp. 45	Fac-similé	82_058
Tallet 2018, p. 333, IS 136, exp. 46	Fac-similé	82_061
Tallet 2018, p. 334, IS 137, exp. 47	Fac-similé	82_062
Tallet 2018, p. 335, IS 092, exp. 48	Fac-similé	82_063
Tallet 2018, p. 336, IS 114, exp. 49	Fac-similé	82_064
Tallet 2018, p. 337, CCIS 039, exp. 50	Fac-similé	82_075
Tallet 2018, p. 337, CCIS 045, exp. 50	Fac-similé	82_074
Tallet 2018, p. 337, IS 094, exp. 50	Fac-similé	82_067
Tallet 2018, p. 337, IS 095, exp. 50	Fac-similé	82_068
Tallet 2018, p. 337, IS 097, exp. 50	Fac-similé	82_070
Tallet 2018, p. 337, IS 417, exp. 50	Fac-similé	82_073
Tallet 2018, p. 338, CCIS 190, exp. 50	Fac-similé	82_069
Tallet 2018, p. 338, IS 093, exp. 50	Fac-similé	82_066
Tallet 2018, p. 338, IS 098, exp. 50	Fac-similé	82_071
Tallet 2018, p. 338, IS 402, exp. 50	Fac-similé	82_072
Tallet 2018, p. 339, IS 143, exp. 51	Fac-similé	82_076
Tallet 2018, p. 339, IS 153, exp. 51	Fac-similé	82_077
Tallet 2018, p. 340, CCIS 017, exp. 52	Fac-similé	83_011
Tallet 2018, p. 340, CCIS 103, exp. 52	Fac-similé	82_079
Tallet 2018, p. 340, CCIS 143, exp. 52	Fac-similé	82_080
Tallet 2018, p. 340, IS 115, exp. 52	Fac-similé	82_078
Tallet 2018, p. 342, CCIS 028, exp. 54	Fac-similé	81_001
Tallet 2018, p. 342, CCIS 029, exp. 54	Fac-similé	81_002
Tallet 2018, p. 342, IS 100, exp. 54	Fac-similé	82_081
Tallet 2018, p. 342, IS 144, exp. 54	Fac-similé	82_083
Tallet 2018, p. 343, IS 101, exp. 54	Fac-similé	82_082
Tallet 2018, p. 344, IS 102, exp. 55	Fac-similé	82_085
Tallet 2018, p. 344, IS 131, exp. 55	Fac-similé	82_086
Tallet 2018, p. 344, IS 151, exp. 55	Fac-similé	82_084
Tallet 2018, p. 345, IS 103, exp. 56	Fac-similé	82_087
Tallet 2018, p. 346, erreur de légende : "IS 404" au lieu de "IS 104", exp. 57	Fac-similé	82_089
Tallet 2018, p. 346, CCIS 155, exp. 57	Fac-similé	82_088
Tallet 2018, p. 347, CCIS 052, exp. 58	Fac-similé	82_091
Tallet 2018, p. 347, IS 026, exp. 58	Fac-similé	83_012
Tallet 2018, p. 347, IS 105, exp. 58	Fac-similé	82_090
Tallet 2018, p. 348, IS 138, exp. 59	Fac-similé	82_092
Tallet 2018, p. 349, CCIS 156, exp. 60	Fac-similé	82_096
Tallet 2018, p. 349, IS 051, exp. 60	Fac-similé	82_095
Tallet 2018, p. 349, IS 052, exp. 60	Fac-similé	82_093
Tallet 2018, p. 349, IS 409, exp. 60	Fac-similé	82_111
Tallet 2018, p. 349, IS 413, exp. 60	Fac-similé	82_094

Tallet 2018, p. 350, IS 106, exp. 61	Fac-similé	82_097
Tallet 2018, p. 351, CCIS 071, exp. 62	Fac-similé	82_098
Tallet 2018, p. 351, IS 027, exp. 62	Fac-similé	83_013
Tallet 2018, p. 352, IS 028, exp. 63	Fac-similé	83_014
Tallet 2018, p. 352, IS 029, exp. 63	Fac-similé	83_015
Tallet 2018, p. 352, IS 142, exp. 63	Fac-similé	82_100
Tallet 2018, p. 352, IS 166, exp. 63	Fac-similé	82_099
Tallet 2018, p. 353, IS 030, exp. 64	Fac-similé	83_016
Tallet 2018, p. 354, CCIS 161, exp. 65	Fac-similé	82_101
Tallet 2018, p. 354, IS 107, exp. 65	Fac-similé	82_102
Tallet 2018, p. 355, CCIS 162, exp. 66	Fac-similé	82_103
Tallet 2018, p. 355, IS 108, exp. 66	Fac-similé	82_104
Tallet 2018, p. 355, IS 109, exp. 66	Fac-similé	82_105
Tallet 2018, p. 355, IS 414, exp. 66	Fac-similé	82_108
Tallet 2018, p. 356, IS 110, exp. 66	Fac-similé	82_106
Tallet 2018, p. 356, IS 124, exp. 66	Fac-similé	82_107
Tallet 2018, p. 357, IS 118, exp. 67	Fac-similé	82_115
Tallet 2018, p. 358, IS 033, exp. 68	Fac-similé	83_019
Tallet 2018, p. 358, IS 034, exp. 68	Fac-similé	83_020
Tallet 2018, p. 358, IS 035, exp. 68	Fac-similé	83_021
Tallet 2018, p. 358, IS 057, exp. 68	Fac-similé	82_116
Tallet 2018, p. 358, IS 119, exp. 68	Fac-similé	82_117
Tallet 2018, p. 358, IS 407, exp. 68	Fac-similé	82_120
Tallet 2018, p. 358, IS 408, exp. 68	Fac-similé	82_121
Tallet 2018, p. 359, IS 120, exp. 68	Fac-similé	82_118
Tallet 2018, p. 360, IS 123, exp. 68	Fac-similé	82_119
Tallet 2018, p. 361, IS 121, exp. 69	Fac-similé	82_122
Tallet 2018, p. 362, IS 122, exp. 70	Fac-similé	82_123
Tallet 2018, p. 364, CCIS 236, exp. 72	Fac-similé	76_040
Tallet 2018, p. 364, IS 172, exp. 72	Fac-similé	82_209
Tallet 2018, p. 364, IS 173, exp. 72	Fac-similé	82_208
Tallet 2018, p. 365, IS 175, exp. 75	Fac-similé	82_211
Tallet 2018, p. 365, IS 176, exp. 75	Fac-similé	82_212
Tallet 2018, p. 366, IS 179, exp. 76	Fac-similé	82_213
Tallet 2018, p. 367, IS 180, exp. 77	Fac-similé	82_214
Tallet 2018, p. 368, IS 044, exp. 78	Fac-similé	83_028
Tallet 2018, p. 369, IS 181, exp. 79	Fac-similé	82_216
Tallet 2018, p. 369, IS 182, exp. 79	Fac-similé	82_215
Tallet 2018, p. 369, IS 183, exp. 79	Fac-similé	82_217
Tallet 2018, p. 369, IS 184, exp. 79	Fac-similé	82_218
Tallet 2018, p. 370, IS 191, exp. 79	Fac-similé	82_220
Tallet 2018, p. 370, IS 257, exp. 79	Fac-similé	82_219
Tallet 2018, p. 370, IS 258, exp. 79	Fac-similé	82_221

Tallet 2018, p. 371, IS 196, exp. 80	Fac-similé	82_226
Tallet 2018, p. 372, IS 198, exp. 81	Fac-similé	82_227
Tallet 2018, p. 373, IS 194, exp. 82	Fac-similé	82_229
Tallet 2018, p. 374, CCIS 195, exp. 82	Photo	82_231
Tallet 2018, p. 374, IS 199, exp. 82	Fac-similé	82_230
Tallet 2018, p. 375, IS 206, exp. 83	Fac-similé	82_248
Tallet 2018, p. 376, CCIS 171, exp. 84	Fac-similé	82_249
Tallet 2018, p. 376, CCIS 173, exp. 84	Fac-similé	82_253
Tallet 2018, p. 376, CCIS 174, exp. 84	Fac-similé	82_250
Tallet 2018, p. 376, IS 234, exp. 84	Fac-similé	82_251
Tallet 2018, p. 376, IS 235, exp. 84	Fac-similé	82_252
Tallet 2018, p. 377, CCIS 176, exp. 85	Fac-similé	82_255
Tallet 2018, p. 378, IS 211, exp. 86	Fac-similé	82_267
Tallet 2018, p. 378, IS 212, exp. 86	Fac-similé	82_260
Tallet 2018, p. 379, CCIS 178, exp. 86	Fac-similé	82_275
Tallet 2018, p. 379, CCIS 179, exp. 86	Fac-similé	82_276
Tallet 2018, p. 379, IS 061, exp. 86	Fac-similé	82_266
Tallet 2018, p. 379, IS 213, exp. 86	Fac-similé	82_261
Tallet 2018, p. 379, IS 214, exp. 86	Fac-similé	82_262
Tallet 2018, p. 379, IS 215, exp. 86	Fac-similé	82_263
Tallet 2018, p. 379, IS 216, exp. 86	Fac-similé	82_279
Tallet 2018, p. 379, IS 217, exp. 86	Fac-similé	82_268
Tallet 2018, p. 379, IS 219, exp. 86	Fac-similé	82_264
Tallet 2018, p. 379, IS 220, exp. 86	Fac-similé	82_270
Tallet 2018, p. 379, IS 221, exp. 86	Fac-similé	82_271
Tallet 2018, p. 379, IS 426, exp. 86	Fac-similé	82_265
Tallet 2018, p. 380, CCIS 087, exp. 86	Fac-similé	82_277
Tallet 2018, p. 380, CCIS 202, exp. 86	Fac-similé	82_278
Tallet 2018, p. 380, CCIS 203, exp. 86	Fac-similé	82_274
Tallet 2018, p. 380, CCIS 237, exp. 86	Fac-similé	76_041
Tallet 2018, p. 380, CCIS 238, exp. 86	Fac-similé	76_042
Tallet 2018, p. 380, CCIS 239, exp. 86	Fac-similé	76_043
Tallet 2018, p. 380, CCIS 240, exp. 86	Fac-similé	76_044
Tallet 2018, p. 380, CCIS 241, exp. 86	Fac-similé	76_045
Tallet 2018, p. 380, CCIS 242, exp. 86	Fac-similé	76_046
Tallet 2018, p. 380, IS 218, exp. 86	Fac-similé	82_269
Tallet 2018, p. 381, IS 244, exp. 87	Fac-similé	82_309
Tallet 2018, p. 381, IS 245, exp. 87	Fac-similé	82_310
Tallet 2018, p. 382, IS 247, exp. 88	Fac-similé	82_311
Tallet 2018, p. 382, IS 249, exp. 88	Fac-similé	82_313
Tallet 2018, p. 382, IS 250, exp. 88	Fac-similé	82_314
Tallet 2018, p. 383, IS 247 ouest, exp. 89	Fac-similé	82_319
Tallet 2018, p. 383, IS 252, exp. 89	Fac-similé	82_315

Tallet 2018, p. 383, IS 253, exp. 89	Fac-similé	82_318
Tallet 2018, p. 383, IS 254, exp. 89	Fac-similé	82_316
Tallet 2018, p. 383, IS 259, exp. 89	Fac-similé	82_317
Tallet 2018, p. 383, IS 261, exp. 89	Fac-similé	82_320
Tallet 2018, p. 384, IS 255, exp. 91	Fac-similé	82_322
Tallet 2018, p. 384, IS 260, exp. 90	Fac-similé	82_321
Tallet 2018, p. 384, IS 298, exp. 92	Fac-similé	82_323
Tallet 2018, p. 385, CCIS 036, exp. 93	Fac-similé	81_003
Tallet 2018, p. 385, CCIS 037, exp. 93	Fac-similé	81_004
Tallet 2018, p. 385, CCIS 038, exp. 93	Fac-similé	81_005
Tallet 2018, p. 385, IS 266, exp. 93	Fac-similé	82_330
Tallet 2018, p. 385, IS 267, exp. 93	Fac-similé	82_331
Tallet 2018, p. 386, IS 269, exp. 94	Fac-similé	82_334
Tallet 2018, p. 387, IS 271, exp. 96	Fac-similé	82_336
Tallet 2018, p. 388, CCIS 207, exp. 97	Fac-similé	77_001
Tallet 2018, p. 388, CCIS 208, exp. 97	Fac-similé	84_002
Tallet 2018, p. 388, CCIS 210, exp. 97	Fac-similé	84_003
Tallet 2018, p. 388, CCIS 331, exp. 97	Fac-similé	78_001
Tallet 2018, p. 388, IS 273, exp. 97	Fac-similé	82_338
Tallet 2018, p. 389, IS 302, exp. 98	Fac-similé	82_340
Tallet 2018, p. 390, IS 275, exp. 99	Fac-similé	82_341
Tallet 2018, p. 390, IS 276, exp. 99	Fac-similé	82_342
Tallet 2018, p. 390, IS 294, exp. 99	Fac-similé	82_343
Tallet 2018, p. 390, IS 304, exp. 99	Fac-similé	82_344
Tallet 2018, p. 391, IS 291, exp. 101	Fac-similé	82_360
Tallet 2018, p. 391, IS 292, exp. 101	Fac-similé	82_361
Tallet 2018, p. 391, IS 293, exp. 101	Fac-similé	82_362
Tallet 2018, p. 392, CCIS 336, exp. 41	Transcription	82_047
	Translittération	82_047
	Traduction	82_047
Tallet 2018, p. 393, CCIS 336, exp. 41	Photo	82_047
	Fac-similé	82_047
Vergnieux 1986, p. 105	Transcription	55_001
	Traduction	55_001
	Transcription	55_005
	Traduction	55_005
Weigall 1908, p. 77-84	Transcription	27_009
Weigall 1909, pl. 28, 1	Fac-similé	27_003
Weigall 1909, pl. 28, 2	Fac-similé	27_014
Weigall 1909, pl. 28, 3	Fac-similé	27_016
Weigall 1909, pl. 28, 4	Fac-similé	27_002
Weigall 1909, pl. 28, 5	Fac-similé	27_015
Weigall 1909, pl. 28, 6	Fac-similé	27_001

Weigall 1909, pl. 28, 7	Fac-similé	27_004
Weigall 1909, pl. 28, 8	Fac-similé	27_017
Zaba 1974, p. 226, A03	Transcription	28_009
	Traduction	28_009
Zaba 1974, p. 227, A04	Transcription	28_010
	Traduction	28_010
Zaba 1974, p. 227, A05	Transcription	28_005
	Traduction	28_005
Zaba 1974, p. 228, A06	Transcription	28_006
	Traduction	28_006
Zaba 1974, p. 228, A08	Transcription	28_012
	Traduction	28_012
Zaba 1974, p. 229, A09	Transcription	28_011
	Traduction	28_011
Zaba 1974, p. 229, A10	Transcription	28_014
	Traduction	28_014
Zaba 1974, p. 230, A11	Transcription	28_016
	Traduction	28_016
Zaba 1974, p. 230, A12	Transcription	28_017
	Traduction	28_017
Zaba 1974, p. 230, A13	Transcription	28_007
	Traduction	28_007
Zaba 1974, p. 231, A14	Transcription	28_018
	Traduction	28_018
Zaba 1974, p. 231, A15	Transcription	28_015
	Traduction	28_015
Zaba 1974, p. 232, A16	Transcription	28_019
	Traduction	28_019
Zaba 1974, p. 232, A17	Transcription	28_004
	Traduction	28_004
Zaba 1974, p. 233, A18	Transcription	28_002
	Traduction	28_002
Zaba 1974, p. 233, A19	Transcription	28_003
	Traduction	28_003
Zaba 1974, p. 234, A20	Transcription	28_008
	Traduction	28_008
Zaba 1974, p. 234, A21	Transcription	28_020
	Traduction	28_020
Zaba 1974, p. 236, A23	Transcription	28_021
	Traduction	28_021
Zaba 1974, p. 238, A28	Transcription	28_001
	Traduction	28_001
	Transcription	28_036

Zaba 1974, p. 238, A28	Traduction	28_036
Zaba 1974, p. 239, A29	Transcription	28_034
	Traduction	28_034
Zaba 1974, pl. 209, fig. 381, A03	Photo	28_009
Zaba 1974, pl. 210, fig. 382, A04	Photo	28_010
Zaba 1974, pl. 210, fig. 382, A05	Photo	28_005
Zaba 1974, pl. 210, fig. 383, A05	Fac-similé	28_005
Zaba 1974, pl. 211, fig. 384, A06	Photo	28_006
Zaba 1974, pl. 211, fig. 385, A06	Fac-similé	28_006
Zaba 1974, pl. 212, fig. 386, A07	Photo	28_013
Zaba 1974, pl. 212, fig. 387, A08	Photo	28_012
Zaba 1974, pl. 213, fig. 388, A09	Photo	28_011
Zaba 1974, pl. 214, fig. 389, A10	Photo	28_014
Zaba 1974, pl. 214, fig. 390, A10	Fac-similé	28_014
Zaba 1974, pl. 215, fig. 391-392, A11	Photo	28_016
Zaba 1974, pl. 216, fig. 393, A12	Photo	28_017
Zaba 1974, pl. 216, fig. 394, A13	Photo	28_007
Zaba 1974, pl. 216, fig. 394, A14	Photo	28_018
Zaba 1974, pl. 217, fig. 395-396, A15	Photo	28_015
Zaba 1974, pl. 217, fig. 396, A16	Photo	28_019
Zaba 1974, pl. 218, fig. 397, A17	Photo	28_004
Zaba 1974, pl. 218, fig. 398, A18	Photo	28_002
Zaba 1974, pl. 219, fig. 399, A19	Photo	28_003
Zaba 1974, pl. 219, fig. 400, A20	Photo	28_008
Zaba 1974, pl. 220, fig. 401, A21	Photo	28_020
Zaba 1974, pl. 221, fig. 403, A23	Photo	28_021
Zaba 1974, pl. 224, fig. 409, pl. 225, fig. 411, A28	Photo	28_036
Zaba 1974, pl. 225, fig. 411	Photo	28_001
Zaba 1974, pl. 226, fig. 412, 414, A29	Photo	28_034

## Annexe 3 : années d'expéditions

### 3.1. Règnes attestés sur chaque site

No	Site	Dynastie	Souverain	An	
02	El-Hudi	11	Montouhotep IV	An 01	
				An 02	
		12	Sésostris I	An 16	
				An 20	
				An 22	
				An 23	
				An 24	
				An 28	
				An 29	
				Amenemhat II	
				Sésostris III	An 13
				Amenemhat III	An 11
			An 20		
			An 28		
	Amenemhat IV	An 02			
04	Berenike	12	Amenemhat IV	An 07	
09	Migif	18	Amenhotep II		
			Thoutmosis IV		
18	Dunqash	18	Hatchepsout	An 13	
			Thoutmosis III		
			Amenhotep II		
26	Abbad	18	Toutankhamon		
27	El-Kanais	18	Amenhotep III		
		19	Séti I	An 09	
			Ramsès II		
20	Ramsès VI				
28	Wadi el-Barramiya inscriptions	18	Thoutmosis I		
			Amenhotep III		
41	Shalul	18	Amenhotep I		
			Thoutmosis III		
42	Abu Muawad	18	Thoutmosis III		
44	Daghabag/Compasi	18	Thoutmosis III		
49	Bir Minayh	12	Néférousobek	An 04	
		18	Thoutmosis III		
51	El-Buweib	18	Thoutmosis III		
52	Isa	12	Sésostris I		
54	Abu Ku	18	Akhenaton		



55	El-Hammamat	11	Montouhotep III	An 08
			Montouhotep IV	An 02
		12	Amenemhat I	
			Sésostris I	An 02
				An 16
				An 38
			Sésostris II	An 02
			Sésostris III	An 14
			Amenemhat III	An 02
				An 03
		An 19		
		An 20		
		18	Thoutmosis III	
			Akhenaton	An 04
		19	Séti I	
			Ramsès II	
			Séti II	An 05
20	Ramsès IV	An 01		
		An 02		
		An 03		
57	Umm Esh inscription	20	Ramsès III	
58	Atalla	20	Ramsès III	
68	Gasus	12	Amenemhat II	An 28
			Sésostris II	An 01
69	Marsa Gawasis	12	Sésostris I	An 24
			Amenemhat II	
			Sésostris II	An 02
			Sésostris III	An 05
			Amenemhat III	An 23
				An 41
		Amenemhat IV	An 08	
20	Ramsès III			
72	Hatnub	11	Montouhotep II	
			Montouhotep III	
		12	Amenemhat I	
			Sésostris I	An 22
			Amenemhat II	
		Sésostris III		
18	Akhenaton			
73	Umm Balad North	12	Amenemhat II	
74	El-Zeit	12	Sésostris III	
			Amenemhat III	
		18	Amenhotep I	

74	El-Zeit	18	Thoutmosis I	
			Thoutmosis III	
			Amenhotep III	
			Akhenaton	
			Toutankhamon	
			Ay	
		Horemheb		
		19	Ramsès II	
76	Ayn Sukhna	11	Montouhotep IV	An 01
		12	Amenemhat I	An 07
			Sésostris I	An 09
			Amenemhat III	An 02
		18	Amenhotep I	
Amenhotep III	An 36			
77	Abu Gada	20	Ramsès III	An 23
78	El-Homr	20	Ramsès III	An 23
79	Hazbar	12	Amenemhat II	An 01
80	Kharig	12	Sésostris I	An 09
81	Nasb	12	Amenemhat III	An 20
		19	Mérenptah	
82	Serabit el-Khadim	12	Amenemhat I	An 07
			Sésostris I	An 09
			Amenemhat II	An 04
				An 24
				An 29
				An 31
			Sésostris II	An 01
			Sésostris III	An 11
			Amenemhat III	An 02
				An 04
				An 05
				An 06
				An 07
				An 08
				An 09
				An 10
				An 11
An 12				
An 13				
An 14				
An 15				
An 17				
An 18				

82	Serabit el-Khadim	12	Amenemhat III	An 20	
				An 23	
				An 25	
				An 27	
				An 30	
				An 31	
				An 38	
				An 40	
				An 41	
				An 42	
				An 44	
				An 45	
				Amenemhat IV	An 04
					An 06
				An 08	
				An 09	
		18	Ahmosis		
			Amenhotep I		
			Thoutmosis I		
			Hatchepsout	An 05	
				An 11	
				An 13	
				An 20	
			Thoutmosis III	An 25	
				An 27	
				An 32	
			Amenhotep II		
			Thoutmosis IV	An 04	
				An 07	
			Amenhotep III	An 36	
		19	Ramsès I		
			Séti I	An 08	
			Ramsès II	An 02	
An 18					
An 21					
An 33					
Mérenptah					
Séti II					
Taousert					
20	Sethnakht	An 02			
	Ramsès III	An 23			
	Ramsès IV	An 03			
		An 05			

82	Serabit el-Khadim	12	Ramsès V	
			Ramsès VI	
83	Maghara	12	Amenemhat III	An 02
				An 06
				An 18
				An 30
				An 41
				An 42
		An 43		
	Amenemhat IV	An 06		
	18	Hatchepsout	An 16	
	19	Ramsès II		
84	Timna	19	Séti I	
			Ramsès II	
		20	Ramsès III	An 23
			Ramsès V	

### 3.2. Sites occupés pendant chaque règne attesté

Dynastie	Souverain	An	No	Site	
11	Montouhotep II	?	72	Hatnub	
	Montouhotep III	An 08	55	El-Hammamat	
		?	72	Hatnub	
	Montouhotep IV	An 01	02	El-Hudi	
			76	Ayn Sukhna	
		An 02	02	El-Hudi	
			55	El-Hammamat	
12	Amenemhat I	An 07	76	Ayn Sukhna	
			82	Serabit el-Khadim	
		?	55	El-Hammamat	
		?	72	Hatnub	
	Sésostris I	An 02	55	El-Hammamat	
			An 09	76	Ayn Sukhna
				80	Kharig
				82	Serabit el-Khadim
		An 16	02	El-Hudi	
			55	El-Hammamat	
		An 20	02	El-Hudi	
		An 22	02	El-Hudi	
			72	Hatnub	
		An 23	02	El-Hudi	
		An 24	02	El-Hudi	
			69	Marsa Gawasis	
		An 28	02	El-Hudi	
		An 29	02	El-Hudi	
		An 38	55	El-Hammamat	
	?	52	Isa		
	Amenemhat II	An 01	79	Hazbar	
			82	Serabit el-Khadim	
		An 24	82	Serabit el-Khadim	
		An 28	68	Gasus	
		An 29	82	Serabit el-Khadim	
		An 31	82	Serabit el-Khadim	
		?	02	El-Hudi	
		?	69	Marsa Gawasis	
		?	72	Hatnub	
	?	73	Umm Balad North		
	Sésostris II	An 01	68	Gasus	
			82	Serabit el-Khadim	
		An 02	55	El-Hammamat	

12	Sésostris II	An 02	69	Marsa Gawasis
	Sésostris III	An 05	69	Marsa Gawasis
		An 11	82	Serabit el-Khadim
		An 13	02	El-Hudi
		An 14	55	El-Hammamat
		?	72	Hatnub
		?	74	El-Zeit
	Amenemhat III	An 02	55	El-Hammamat
			76	Ayn Sukhna
			82	Serabit el-Khadim
			83	Maghara
		An 03	55	El-Hammamat
		An 04	82	Serabit el-Khadim
		An 05	82	Serabit el-Khadim
		An 06	82	Serabit el-Khadim
			83	Maghara
		An 07	82	Serabit el-Khadim
		An 08	82	Serabit el-Khadim
		An 09	82	Serabit el-Khadim
		An 10	82	Serabit el-Khadim
		An 11	02	El-Hudi
			82	Serabit el-Khadim
		An 12	82	Serabit el-Khadim
		An 13	82	Serabit el-Khadim
		An 14	82	Serabit el-Khadim
		An 15	82	Serabit el-Khadim
		An 17	82	Serabit el-Khadim
		An 18	82	Serabit el-Khadim
			83	Maghara
		An 19	55	El-Hammamat
		An 20	02	El-Hudi
			55	El-Hammamat
			81	Nasb
			82	Serabit el-Khadim
		An 23	69	Marsa Gawasis
			82	Serabit el-Khadim
		An 25	82	Serabit el-Khadim
		An 27	82	Serabit el-Khadim
		An 28	02	El-Hudi
	An 30	82	Serabit el-Khadim	
83		Maghara		
An 31	82	Serabit el-Khadim		
An 38	82	Serabit el-Khadim		

		An 40	82	Serabit el-Khadim
		An 41	69	Marsa Gawasis
			82	Serabit el-Khadim
			83	Maghara
		An 42	82	Serabit el-Khadim
			83	Maghara
		An 43	83	Maghara
		An 44	82	Serabit el-Khadim
		An 45	82	Serabit el-Khadim
		?	74	El-Zeit
	Amenemhat IV	An 02	02	El-Hudi
		An 04	82	Serabit el-Khadim
		An 06	82	Serabit el-Khadim
			83	Maghara
		An 07	04	Berenike
		An 08	69	Marsa Gawasis
			82	Serabit el-Khadim
		An 09	82	Serabit el-Khadim
	Néférousobek	An 04	49	Bir Minayh
18	Ahmosis	?	82	Serabit el-Khadim
	Amenhotep I	?	41	Shalul
		?	74	El-Zeit
		?	76	Ayn Sukhna
		?	82	Serabit el-Khadim
	Thoutmosis I	?	28	Wadi el-Barramiya inscriptions
		?	74	El-Zeit
		?	82	Serabit el-Khadim
	Hatchepsout	An 05	82	Serabit el-Khadim
		An 11	82	Serabit el-Khadim
		An 13	18	Dunqash
			82	Serabit el-Khadim
		An 16	83	Maghara
		An 20	82	Serabit el-Khadim
	Thoutmosis III	An 25	82	Serabit el-Khadim
		An 27	82	Serabit el-Khadim
		An 32	82	Serabit el-Khadim
		?	18	Dunqash
		?	41	Shalul
	Thoutmosis III	?	42	Abu Muawad
	Thoutmosis III	?	44	Daghabag/Compasi
		?	49	Bir Minayh
		?	51	El-Buweib
		?	55	El-Hammamat

18	Thoutmosis III	?	74	El-Zeit
	Amenhotep II	?	09	Migif
	Amenhotep II	?	18	Dunqash
		?	82	Serabit el-Khadim
	Thoutmosis IV	An 04	82	Serabit el-Khadim
		An 07	82	Serabit el-Khadim
	Thoutmosis IV	?	09	Migif
	Amenhotep III	An 36	76	Ayn Sukhna
			82	Serabit el-Khadim
		?	27	El-Kanais
		?	28	Wadi el-Barramiya inscriptions
		?	74	El-Zeit
	Akhenaton	An 04	55	El-Hammamat
		?	54	Abu Ku
		?	72	Hatnub
		?	74	El-Zeit
Toutankhamon	?	26	Abbad	
	?	74	El-Zeit	
Ay	?	74	El-Zeit	
Horemheb	?	74	El-Zeit	
19	Ramsès I	?	82	Serabit el-Khadim
	Séti I	An 08	82	Serabit el-Khadim
		An 09	27	El-Kanais
		?	55	El-Hammamat
		?	84	Timna
	Ramsès II	An 02	82	Serabit el-Khadim
		An 18	82	Serabit el-Khadim
		An 21	82	Serabit el-Khadim
		An 33	82	Serabit el-Khadim
		?	27	El-Kanais
		?	55	El-Hammamat
		?	74	El-Zeit
		?	83	Maghara
	?	84	Timna	
	Mérenptah	?	81	Nasb
		?	82	Serabit el-Khadim
	Séti II	An 05	55	El-Hammamat
?		82	Serabit el-Khadim	
Taousert	?	82	Serabit el-Khadim	
20	Sethnakht	An 02	82	Serabit el-Khadim
	Ramsès III	An 23	77	Abu Gada
			78	El-Homr
		82	Serabit el-Khadim	



20	Ramsès III	An 23	84	Timna
		?	57	Umm Esh inscription
		?	58	Atalla
	Ramsès III	?	69	Marsa Gawasis
	Ramsès IV	An 01	55	El-Hammamat
		An 02	55	El-Hammamat
		An 03	55	El-Hammamat
			82	Serabit el-Khadim
		An 05	82	Serabit el-Khadim
	Ramsès V	?	82	Serabit el-Khadim
	Ramsès V	?	84	Timna
	Ramsès VI	?	27	El-Kanais
		?	82	Serabit el-Khadim