



**HAL**  
open science

# La cornaline dans le Proche-Orient ancien, origines, réseaux d'échanges, mise en forme et fonction sociale

François Debrabant

► **To cite this version:**

François Debrabant. La cornaline dans le Proche-Orient ancien, origines, réseaux d'échanges, mise en forme et fonction sociale. Archéologie et Préhistoire. Université Panthéon-Sorbonne - Paris I, 2016. Français. NNT : 2016PA01H096 . tel-02527919

**HAL Id: tel-02527919**

**<https://theses.hal.science/tel-02527919v1>**

Submitted on 1 Apr 2020

**HAL** is a multi-disciplinary open access archive for the deposit and dissemination of scientific research documents, whether they are published or not. The documents may come from teaching and research institutions in France or abroad, or from public or private research centers.

L'archive ouverte pluridisciplinaire **HAL**, est destinée au dépôt et à la diffusion de documents scientifiques de niveau recherche, publiés ou non, émanant des établissements d'enseignement et de recherche français ou étrangers, des laboratoires publics ou privés.



UNIVERSITÉ PARIS 1  
**PANTHÉON SORBONNE**

---

ED 112 -UFR 03 Histoire de l'Art et Archéologie

THÈSE DE DOCTORAT NOUVEAU RÉGIME  
préparée en d'obtenir le grade de DOCTEUR  
de l'Université Paris 1 en ARCHÉOLOGIE

Présentée et soutenue publiquement le  
18 janvier 2016

par

FRANÇOIS DEBRABANT

LA CORNALINE DANS LE PROCHE-ORIENT ANCIEN, ORIGINES, RESEAUX  
D'ÉCHANGES, MISE EN FORME ET FONCTION SOCIALE

ANNEXES

Sous la direction de :  
Serge CLEUZIOU (†) et de Michèle CASANOVA  
(Université Paris 1 Panthéon-Sorbonne)

Devant la commission d'examen formée de :

M. Pascal Butterlin (Université Paris 1 Panthéon-Sorbonne)  
Mme Michèle Casanova (Université Lumière Lyon 2)  
Mme Christine Lorre (Musée d'Archéologie Nationale)  
M Bruno Overlaet (Musées Royaux d'Art et d'Histoire de Bruxelles)  
Mme Valentine Roux (Université Paris 10)

# Annexes

<b>Abréviations</b> .....	p.3
<b>Musée d'Archéologie Nationale – Collection Morgan</b>	
Statistiques.....	p.4
Parures.....	p.8
<b>Musée nationale d'Histoire – Bakou Collection Minguetchevir</b>	
Statistiques.....	p.56
Parures.....	p.57
<b>Musée Royaux d'Art et d'Histoire – Collection BAMI</b>	
Statistiques.....	p.92
Parures.....	p.94
<b>British Museum – Collection Lachish</b>	
Statistiques.....	p.114
Parures.....	p.122
<b>Photos macro des observations tracéologiques</b> .....	p.185
<b>Liste des parures égyptiennes du Metropolitan Museum</b> .....	p.208

## **Abbreviations :**

FS : formes simples  
FC : formes complexes

AG: agate  
AMB: ambre  
AMETHY: améthyste  
BR: bronze  
CLC: calcaire  
COQ: coquillage  
CR: cristal de roche  
Corna : cornaline  
F: fritte  
Ind: indéterminé  
JSR : jaspe rouge  
Lapis: lapis-lazuli  
PV: pâte de verre  
Steat: stéatite  
VR : verre

Musée d'Archéologie Nationale – Collection Morgan

Statistiques générales Aspa Hiz

Nature et types de perles	Nombre	%
Cornaline FS	350	44
Cornaline FC	170	21,4
jaspe rouge FS	181	22,8
jaspe rouge FC	15	1,9
autres matériaux	79	9,9
cornaline et jaspe rouge	716	90,1
total perles	795	100

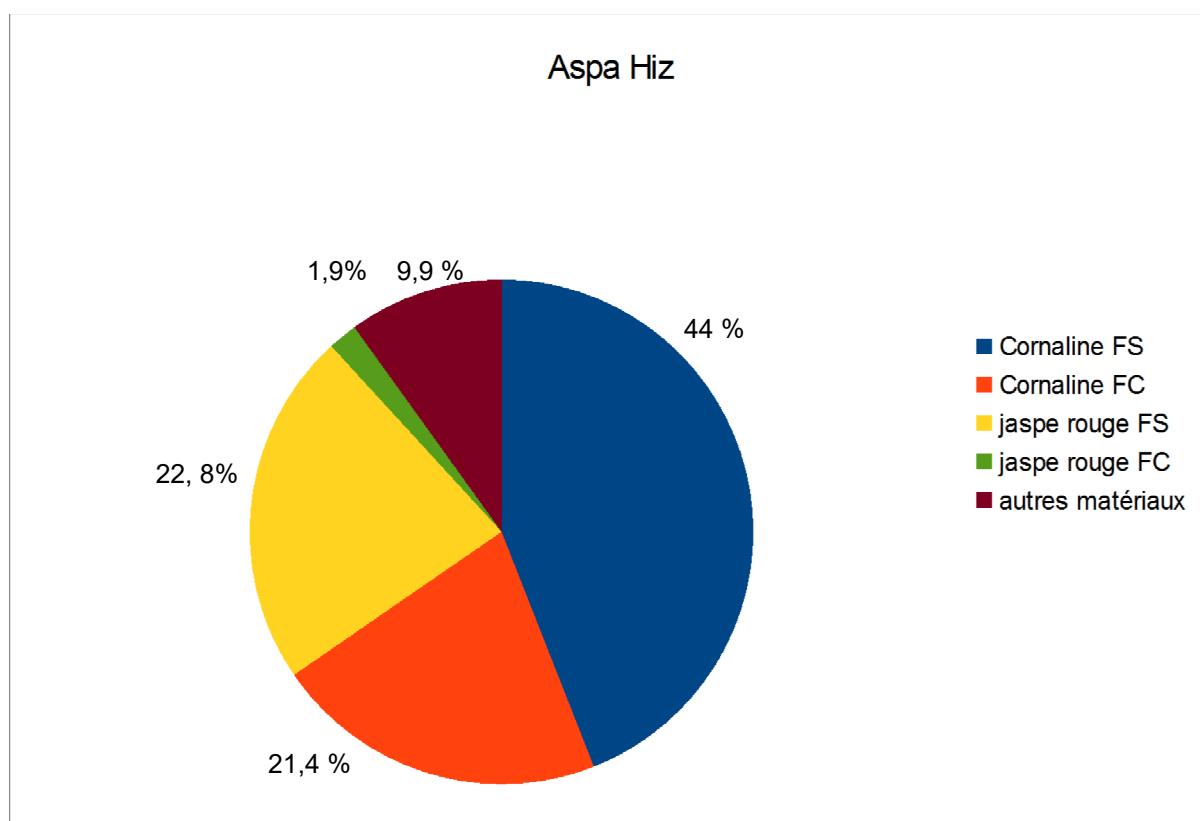

Musée d'Archéologie Nationale – Collection Morgan

Statistiques générales Djonü

Nature et type de Perles	Nombre	%
Cornaline FS	95	9,5
Cornaline FC	34	3,4
jaspe rouge FS	3	0,3
jaspe rouge FC	1	0,10
autres matériaux	870	86,74
Total perles	1003	100

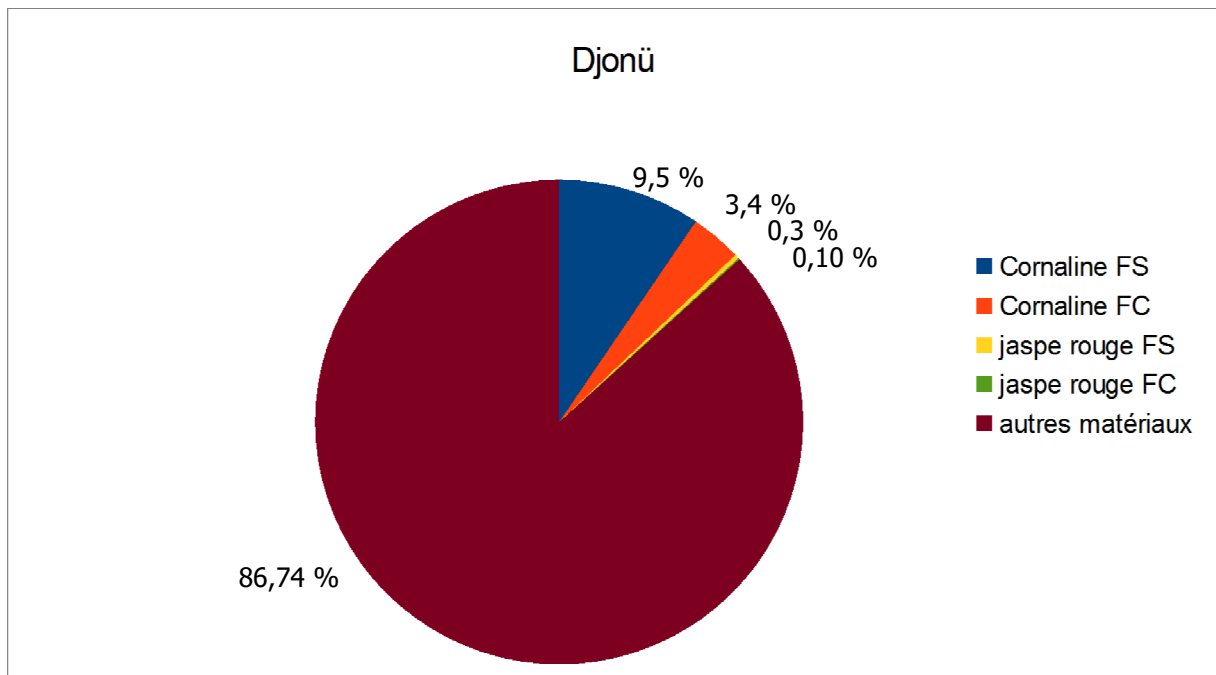

Musée d'Archéologie Nationale – Collection Morgan

Statistiques générales Talyche persan

Nature et type de Perles	Nombre	%
Cornaline FS	124	10,43
Cornaline FC	90	7,57
jaspe rouge FS	24	2,02
jaspe rouge FC	88	7,40
Ambre	6	0,50
autres matériaux	857	72,08
Total perles	1189	100
Cornaline et jaspe rouge	326	27,42

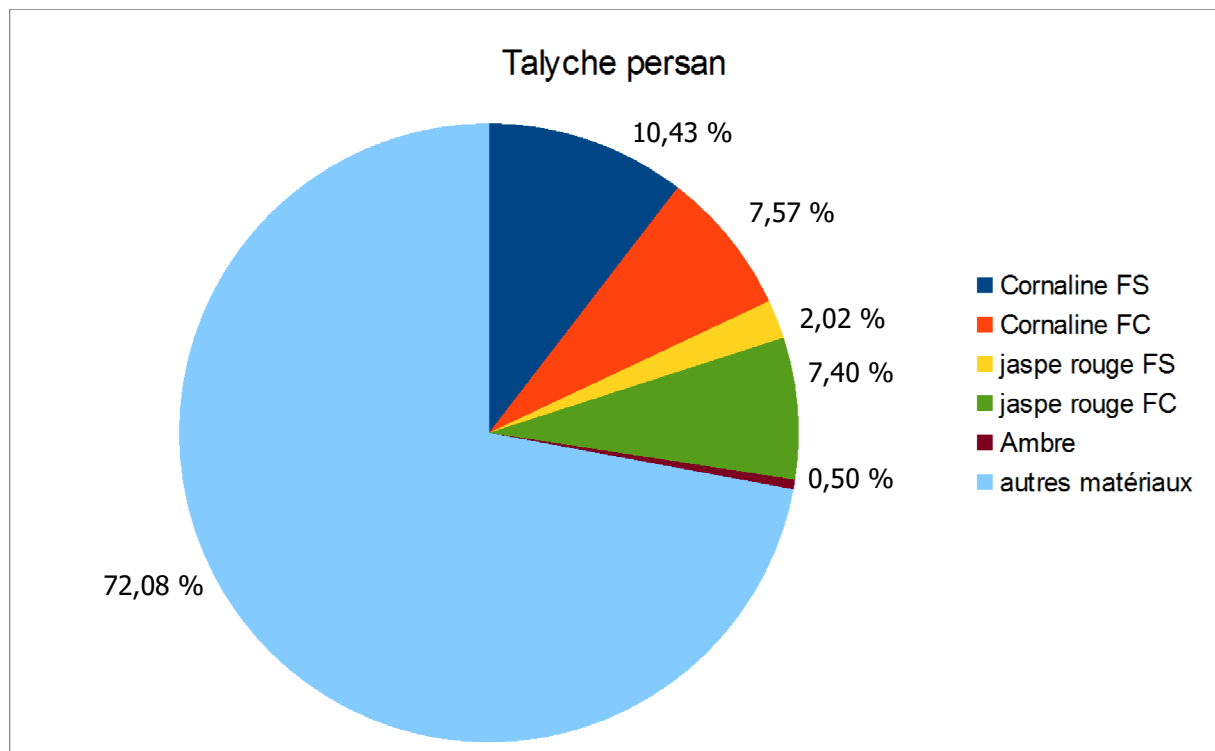

Musée d'Archéologie Nationale – Collection Morgan

Statistiques générales Arménie

Nature et type de Perles	Nombre	%
Cornaline FS	80	25,56
Cornaline FC	55	17,57
jaspe rouge FS	1	0,32
Ambre	5	1,60
autres matériaux	172	54,95
Total perles	313	100
Cornaline et jaspe rouge	136	43,45

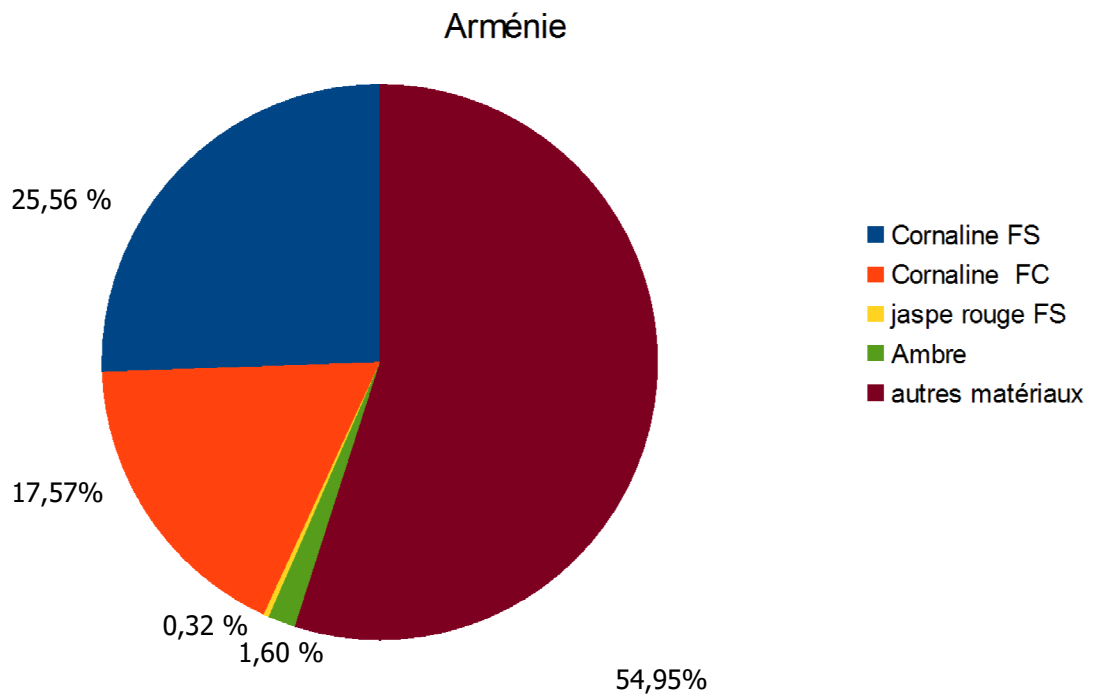



Musée d'Archéologie Nationale — Collection Morgan  
Kraveladi N° 33641



© Musée d'Archéologie Nationale - Loïc Hamon

Datation : âge du bronze moyen - récent  
Contexte de découverte : funéraire  
Type de sépulture: collective

Statistiques :

Dimensions : 39,5 cm

Matériaux et formes	%	Nombre
corne JSR FS	65,7	44
corne JSR FC	34,3	23
Total	100	67

Musée d'Archéologie Nationale — Collection Morgan  
Aspa Hiz N°33943.01



© Musée d'Archéologie Nationale - Loïc Hamon

Datation : âge du bronze moyen - récent  
Contexte de découverte : funéraire  
Type de sépulture : collective

Statistiques :

Dimensions : 36 cm

<b>Matériaux et formes</b>	<b>%</b>	<b>Nombre</b>	
corne FS		49,6	57
corne FC		6,1	7
JSR FS		39,1	45
JSR FC		3,5	4
VR FS		1,7	2
<b>Total</b>		<b>100</b>	<b>115</b>

Musée d'Archéologie Nationale — Collection Morgan  
Aspa Hiz N°33943.02



© Musée d'Archéologie Nationale - Loïc Hamon

Datation : âge du bronze moyen - récent  
Contexte de découverte : funéraire  
Type de sépulture: collective

Statistiques :

Dimensions : 46 cm

Matériaux et formes	%	Nombre
corne FS	59,5	47
corne FC	15,19	12
JSR FS	20,25	16
JSR FC	3,8	3
PV FC	1,26	1
Total	100	79

Musée d'Archéologie Nationale — Collection Morgan  
Aspa Hiz N°33943.03



© Musée d'Archéologie Nationale - Loïc Hamon

Datation : âge du bronze moyen - récent  
Contexte de découverte : funéraire  
Type de sépulture: collective

Statistiques :

Dimensions : 47,5 cm

<b>Matériaux et Formes</b>	<b>Nombre</b>	<b>%</b>
Corna FS	37	40,21%
JSR FS	14	15,21%
Corna FC	31	33,70%
JSR FC	4	4,35%
F	4	4,35%
CLC FC	2	2,17%
Total	92	100%

Musée d'Archéologie Nationale — Collection Morgan  
Aspa Hiz N°33943.04



© Musée d'Archéologie Nationale - Loïc Hamon

Datation : âge du bronze moyen - récent  
Contexte de découverte : funéraire  
Type de sépulture: collective

Statistiques :

**Matériaux et Formes**

Corna FS	17	77,27%
Corna FC	5	22,73%
Total	22	100,00%

Musée d'Archéologie Nationale — Collection Morgan  
Aspa Hiz N°33943.05



© Musée d'Archéologie Nationale - Loïc Hamon

Datation : âge du bronze moyen - récent  
Contexte de découverte : funéraire  
Type de sépulture: collective

Statistiques :

Dimensions : 9 cm

<b>Matériaux et Formes</b>	Nombre	%
Corna FS	5	23,80%
JSR FS	1	4,76%
Corna FC	5	23,80%
BR FC	3	14,28%
CLC FC	3	14,28%
VR FC	1	4,76%
PV	3	14,28%
Total	21	100%

Musée d'Archéologie Nationale — Collection Morgan  
Aspa Hiz N°33943.06



© Musée d'Archéologie Nationale - Loïc Hamon

Datation : âge du bronze moyen - récent  
Contexte de découverte : funéraire  
Type de sépulture: collective

Statistiques :

Dimensions : 77 cm

<b>Matériaux et Formes</b>	<b>Nombre</b>	<b>%</b>
Corna FS	61	46,21%
Corna FC	64	48,48%
JSR FC	4	3,04%
Amb FC	3	2,27%
Total	132	100,00%

Musée d'Archéologie Nationale — Collection Morgan  
Aspa Hiz N°33943.07



© Musée d'Archéologie Nationale - Loïc Hamon

Datation : âge du bronze moyen - récent  
Contexte de découverte : funéraire  
Type de sépulture: collective

Statistiques :

Dimensions : 40 cm

<b>Matériaux et Formes</b>	Nombre	%
Corna FS	38	41,75%
JSR FS	42	46,15%
Corna FC	6	6,60%
Ag Rub	2	2,20%
CLC	2	2,20%
BR	1	1,10%
<b>Total</b>	<b>91</b>	<b>100,00%</b>



Musée d'Archéologie Nationale — Collection Morgan  
Aspa Hiz N°33943.08



© Musée d'Archéologie Nationale - Loïc Hamon

Datation : âge du bronze moyen - récent  
Contexte de découverte : funéraire  
Type de sépulture: collective

Statistiques :

Dimensions : 32 cm

<b>Matériaux et Formes</b>	Nombre	%
Corna FS	74	62,71%
Corna FC	4	3,40%
JSR FS	31	26,30%
CLC FS	8	6,80%
PV	1	0,80%
Total	118	100%

Musée d'Archéologie Nationale — Collection Morgan  
Aspa Hiz N°33943.09



© Musée d'Archéologie Nationale - Loïc Hamon

Datation : âge du bronze moyen - récent  
Contexte de découverte : funéraire  
Type de sépulture: collective

Statistiques :

Dimensions : 52 cm

<b>Matériaux et Formes</b>	Nombre	%
Corna FS	52	51,50%
JSR FS	32	31,70%
Corna FC	13	12,90%
JSR FC	4	3,90%
Total	101	100,00%

Musée d'Archéologie Nationale — Collection Morgan  
Aspa Hiz N°33943.10



© Musée d'Archéologie Nationale - Loïc Hamon

Datation : âge du bronze moyen - récent  
Contexte de découverte : funéraire  
Type de sépulture: collective

Statistiques :

Dimensions : 29 cm

Matériaux et formes	%	Nombre
corna FC	95,83	23
amb FC	4,17	1
Total	100	24

Musée d'Archéologie Nationale — Collection Morgan  
Djonü N°33748.01



© Musée d'Archéologie Nationale - Loïc Hamon

Datation : âge du fer ancien  
Contexte de découverte : funéraire  
Type de sépulture : individuelle ?

Statistiques :

Dimensions : 46 cm

Matériaux et formes	%	Nombre
cornu FS	10,9	8
cornu FC	5,5	4
JSR FC	1,37	1
F FC	43,8	32
VR FS	17,8	13
VR FC	4,1	3
PV FC	10,9	8
ind FC	5,47	4
Total	100	73

Musée d'Archéologie Nationale — Collection Morgan  
Djonü N°33748.02



© Musée d'Archéologie Nationale - Loïc Hamon

Datation : âge du fer ancien  
Contexte de découverte : funéraire  
Type de sépulture : individuelle ?

Statistiques :

Dimensions : 48 cm

Matériaux et formes	%	Nombre
corne FS	9,1	6
corne FC	4,54	3
AG FC	1,5	1
F FC	45,45	30
VR FC	6	4
PV FC	15,15	10
ind FC	13,6	9
CR FS	3	2
BR FC	1,5	1
	7,6	5
Total	100	66

Musée d'Archéologie Nationale — Collection Morgan  
Djonü N°33748.03



© Musée d'Archéologie Nationale - Loïc Hamon

Datation : âge du fer ancien  
Contexte de découverte : funéraire  
Type de sépulture : individuelle ?

Statistiques :

Dimensions : 48 cm

Matériaux et formes	%	Nombre
corna FS	3,75	3
ind FC	11,25	9
AG FC	1,25	1
VR FS	17,5	14
VR FC	5	4
PV FS	2,5	2
PV FC	7,5	6
BR FC	8,75	7
F FC	38,75	31
CR FS	3,75	3
Total	100	80

Musée d'Archéologie Nationale — Collection Morgan  
Djonü N°33748.04



© Musée d'Archéologie Nationale - Loïc Hamon

Datation : âge du fer ancien  
Contexte de découverte : funéraire  
Type de sépulture : individuelle ?

Statistiques :

Dimensions : 48 cm

Matériaux et formes	%	Nombre
corne FS	5,7	5
corne FC	6,8	6
F FS	59,1	52
VR FS	17	15
VR FC	3,4	3
PV FC	2,3	2
PV FS	3,4	3
CR FS	2,3	2
Total	100	88

Musée d'Archéologie Nationale — Collection Morgan  
Djonü N°33748.05



© Musée d'Archéologie Nationale - Loïc Hamon

Datation : âge du fer ancien  
Contexte de découverte : funéraire  
Type de sépulture: individuelle ?

Statistiques :

Dimensions : 50 cm

Matériaux et formes	%	Nombre
corne FS	2,3	2
corne FC	1,2	1
corne FC	1,2	1
JSR FS	1,2	1
F FS	48,2	47
F FC	2,3	2
VR FS	15,1	13
VR FS	3,5	3
PV FS	3,5	3
PV FC	5,8	5
VR FC	3,5	3
CR FS	2,3	2
CR FC	1,2	1
BR FC	2,3	2
Total	100	86



Musée d'Archéologie Nationale — Collection Morgan  
Djonü N°33748.06



© Musée d'Archéologie Nationale - Loïc Hamon

Datation : âge du fer ancien  
Contexte de découverte : funéraire  
Type de sépulture : individuelle ?

Statistiques :

Dimensions : 44 cm

Matériaux et formes	%	Nombre
corna FS	7,1	6
corna FC	4,8	4
corna FC	4,8	4
JSR FS	2,4	2
F FC	45,5	38
PV FS	3,6	3
VR FS	18,1	15
VR FC	5,9	5
PV FC	3,6	3
CR FS	1,2	1
terre cuite FC	2,4	2
Total	100	84

Musée d'Archéologie Nationale — Collection Morgan  
Djonü N°33748.07



© Musée d'Archéologie Nationale - Loïc Hamon

Datation : âge du fer ancien  
Contexte de découverte : funéraire  
Type de sépulture: individuelle ?

Statistiques :	Matériaux et formes	%	Nombre
Dimensions : 43 cm	cornu FS	29,3	27
	cornu FC	2,2	2
	VR FS	18	17
	VR FC	6,5	6
	F FC	19	18
	PV FS	17,4	16
	ind FS	1,1	1
	ind FC	1,1	1
	BR FC	4,4	4
	Total	100	92

Musée d'Archéologie Nationale — Collection Morgan  
Djonü N°33748.08



© Musée d'Archéologie Nationale - Loïc Hamon

Datation : âge du fer ancien  
Contexte de découverte : funéraire  
Type de sépulture : individuelle ?

Statistiques :	Matériaux et formes	%	Nombre
Dimensions : 44 cm	corna FS	1,5	1
	corna FS	1,5	1
	corna FC	1,5	1
	F FS	84,8	56
	PV FS	3	2
	PV FC	1,5	1
	VR FS	1,5	1
	VR FC	3	2
	BR FC	1,5	1
	Total		100

Musée d'Archéologie Nationale — Collection Morgan  
Djonü N°33748.09



© Musée d'Archéologie Nationale - Loïc Hamon

Datation : âge du fer ancien  
Contexte de découverte : funéraire  
Type de sépulture : individuelle ?

Statistiques :	Matériaux et formes	%	Nombre
	corna FS	5,5	5
	corna FC	4,4	4
Dimensions : 42 cm	F FS	74,4	67
	F FC	3,3	3
	ind FS	2,2	2
	VR FC	1,1	1
	BR FC	3,3	3
	PV FS	1,1	1
	PV FC	1,1	1
	terre cuite FC	3,3	3
	Total	100	90

Musée d'Archéologie Nationale — Collection Morgan  
Djonü N°33841.01



© Musée d'Archéologie Nationale - Loïc Hamon

Datation : âge du fer ancien  
Contexte de découverte : funéraire  
Type de sépulture : individuelle ?

Statistiques :

Dimensions : 25 cm

Matériaux et formes	%	Nombre
corne FS	0,75	1
corne FC	1,5	2
F FS	94,6	126
F FC	0,75	1
VR FS	1,5	2
Total		133

Musée d'Archéologie Nationale — Collection Morgan  
Djonü N°33841.03



© Musée d'Archéologie Nationale - Loïc Hamon

Datation : âge du fer ancien  
Contexte de découverte : funéraire  
Type de sépulture : individuelle ?

Statistiques :

Dimensions : 38 cm

Matériaux et formes	%	Nombre
cornu FS	3,5	2
cornu FS	3,5	2
cornu FC	1,7	1
F FS	50,8	29
F FC	1,7	1
CR FS	7	4
PV FC	7	4
PV FS	1,7	1
PV FC	7	4
VR FS	10,5	6
VR FC	5,2	3
ind FC	1,7	1
Total	100	57

Musée d'Archéologie Nationale — Collection Morgan  
Djonü N°33841.04



© Musée d'Archéologie Nationale - Loïc Hamon

Datation : âge du fer ancien  
Contexte de découverte : funéraire  
Type de sépulture : individuelle ?

Statistiques :

Dimensions : 42 cm

Matériaux et formes	%	Nombre
corne FS	28,4	25
corne FS	1,1	1
corne FC	1,1	1
PV FC	4,5	4
PV FS	4,5	4
PV FS	10,2	9
PV FC	3,4	3
VR FS	30,7	27
F FS	1,1	1
F FC	9,1	8
CR FS	1,1	1
ind FC	3,4	3
BR FC	1,1	1
Total	100	88



© Musée d'Archéologie Nationale - François Debrabant

Datation : âge du fer ancien  
Contexte de découverte : funéraire  
Type de sépulture : individuelle ?

Statistiques :	Matériaux et formes	%	Nombre
	corne FC	14,3	1
	JSR FC	14,3	1
	VR FC	14,3	1
	PV FC	14,3	1
	ind FC	28,6	2
	BR FC	14,3	1
	Total	100	7



Musée d'Archéologie Nationale — Collection Morgan  
Namin N°57694



© Musée d'Archéologie Nationale - Loïc Hamon

Datation : âge du fer ancien  
Contexte de découverte : funéraire  
Type de sépulture : individuelle ?

Statistiques :	Matériaux et formes	%	Nombre
	corna FC	23	3
	JSR FC	7,7	1
	AG FC	7,7	1
	F FC	7,7	1
	coq	7,7	1
	PV FC	23	3
	CLC FC	23	3
	Total	100	13

Musée d'Archéologie Nationale — Collection Morgan  
Talyche persan 57784



© Musée d'Archéologie Nationale - Loïc Hamon

Datation : âge du fer ancien  
Contexte de découverte : funéraire  
Type de sépulture : individuelle ?

Statistiques :

Dimensions : 34 cm

Matériaux et formes	%	Nombre
corna FS	9,1	3
corna FS	3	1
corna FC	15,1	5
ind FC	27,2	9
PV FC	6,1	2
F FS	3	1
F FC	12,1	4
VR FC	12,1	4
CR FS	9,1	3
terre cuite FC	3	1
Total	100	33

Musée d'Archéologie Nationale — Collection Morgan  
Talyche persan 57785



© Musée d'Archéologie Nationale - Loïc Hamon

Datation : âge du fer ancien  
Contexte de découverte : funéraire  
Type de sépulture : individuelle ?

Statistiques :

Dimensions : 90 cm

Matériaux et formes	%	Nombre
cornu FS	9,34	17
cornu FC	22,52	41
cornu FC	2,74	5
JSR FS	4,94	9
JSR FC	3,84	7
JSR FC	16,48	30
amb FC	2,19	4
F FS	16,48	30
F FC	21,42	39
Total	100	182

Musée d'Archéologie Nationale — Collection Morgan  
Talyche persan 57786



© Musée d'Archéologie Nationale - Loïc Hamon

Datation : âge du fer ancien  
Contexte de découverte : funéraire  
Type de sépulture: individuelle ?

Statistiques :

Dimensions : 66 cm

Matériaux et formes	%	Nombre
corna FS	3,2	4
corna FS	2,4	3
corna FC	21,9	27
corna FC	1,6	2
JSR FS	3,2	4
JSR FC	21,9	27
JSR FC	0,8	1
amb FC	1,6	2
VR FS	0,8	1
VR FC	0,8	1
F FS	15,4	19
F FC	20,3	25
BR FC	0,8	1
PV FC	0,8	1
ind FS	0,8	1
métal FC	0,8	1
coq	2,4	3
Total	100	123

Musée d'Archéologie Nationale — Collection Morgan  
Talyche persan 57787



© Musée d'Archéologie Nationale - Loïc Hamon

Datation : âge du fer ancien  
Contexte de découverte : funéraire  
Type de sépulture: individuelle ?

Statistiques :

Dimensions : 66 cm

Matériaux et formes	%	Nombre
cornu FS	8,2	12
cornu FS	26,8	39
cornu FC	1,3	2
VR FS	4,6	7
VR FS	3,3	5
VR FC	10,3	15
F FS	9,6	14
F FC	4,6	7
PV FS	19,9	29
PV FC	4,6	7
BR FC	2	3
ind FS	0,7	1
ind FC	0,7	1
CLC FS	2,6	4
Total	100	146

Musée d'Archéologie Nationale — Collection Morgan  
Talyche persan 57788



© Musée d'Archéologie Nationale - Loïc Hamon

Datation : âge du fer ancien  
Contexte de découverte : funéraire  
Type de sépulture : individuelle ?

Statistiques :	Matériaux et formes	%	Nombre
Dimensions : 178 cm	cornu FS	1,8	7
	cornu FS	1	4
	cornu FC	0,8	3
	JSR FS	1,3	5
	Autres Matériaux	95,1	369
	Total	100	388

Musée d'Archéologie Nationale — Collection Morgan  
Talyche persan 57789



© Musée d'Archéologie Nationale - Loïc Hamon

Datation : âge du fer ancien  
Contexte de découverte : funéraire  
Type de sépulture : individuelle ?

Statistiques :

Dimensions : 50 cm

Matériaux et formes	%	Nombre
corne FS	3,7	5
corne FC	1,5	2
corne FC	12,6	17
JSR FS	3,7	5
JSR FC	6,7	9
JSR FC	0,7	1
Autres Matériaux	71,1	96
Total		135

Musée d'Archéologie Nationale — Collection Morgan  
Talyche persan Lor Daghi N°57792



© Musée d'Archéologie Nationale - Loïc Hamon

Datation : âge du fer ancien  
Contexte de découverte : funéraire  
Type de sépulture : individuelle ?

Statistiques :

Dimensions : 36 cm

Matériaux et formes	%	Nombre
corne FS	3,9	2
corne FC	27,4	14
corne FC	7,8	4
JSR FC	15,6	8
JSR FC	7,8	4
JSR FC	1,9	1
VR FC	5,8	3
F FC	17,6	9
ind FC	7,5	4
terre cuite FC	1,9	1
CR FS	1,9	1
Total	100	51



Musée d'Archéologie Nationale — Collection Morgan  
Talyche persan Tach-Kopru 57793



© Musée d'Archéologie Nationale - Loïc Hamon

Datation : âge du fer ancien  
Contexte de découverte : funéraire  
Type de sépulture : individuelle ?

Statistiques :	Matériaux et formes	%	Nombre	
Dimensions : 21 cm	corne FS		55	22
	corne FC		20	8
	JSR FS		2,5	1
	CR FS		10	4
	BR FS		5	2
	F FC		5	2
	AG FC		2,5	1
		Total		100

Musée d'Archéologie Nationale — Collection Morgan  
Talyche persan Chir chir 57794



© Musée d'Archéologie Nationale - Loïc Hamon

Datation : âge du fer ancien  
Contexte de découverte : funéraire  
Type de sépulture : individuelle ?

Statistiques :

Dimensions : 64 cm

Matériaux et formes	%	Nombre
corne FS	3,4	3
corne FC	1,1	1
F FS	73	65
F FC	2,2	2
terre cuite FS	2,2	2
terre cuite FC	12,3	11
ind FC	1,1	1
PV FC	4,5	4
Total	100	89

Musée d'Archéologie Nationale — Collection Morgan  
Tchila Khane 57820



© Musée d'Archéologie Nationale - Loïc Hamon

Datation : âge du fer  
Contexte de découverte : funéraire  
Type de sépulture: individuelle ?

Statistiques :

Dimensions : 65 cm

Matériaux et formes	Nombre	%
cornaline FC	5	5,4
terre cuite FS	1	1
Fritte FS	8	8,7
Fritte FC	37	40,6
Pâte de verre FS	15	16,5
Pâte de verre FC	17	18,7
Calcaire FS	1	1
Calcaire FC	3	3,2
Cristal de roche FS	1	1
indéterminé FC	3	3,2
Total	91	100

Musée d'Archéologie Nationale — Collection Morgan  
Chagoula Derré 57873



© Musée d'Archéologie Nationale - Loïc Hamon

Datation : âge du fer ancien  
Contexte de découverte : funéraire  
Type de sépulture : individuelle ?

Statistiques :

Dimensions : 45 cm

Matériaux et formes	Nombre	%
Corna / JSR FS	15	16,7
cornas / JSR FC	32	35,5
BR FC	1	1,1
CLC FC	4	4,4
F FC	22	24,5
PV FC	16	17,8
Total	90	100

Musée d'Archéologie Nationale — Collection Morgan  
Chagoula Derré 57895



© Musée d'Archéologie Nationale - Loïc Hamon

Datation : âge du fer ancien  
Contexte de découverte : funéraire  
Type de sépulture: individuelle ?

Statistiques :	Matériaux et formes	Nombre	%
Dimensions : 95 cm	cornu / JSR FC	102	54,5
	Corna / JSR FS	6	3,2
	AG FC	1	0,5
	F FS	15	8
	F FC	30	16,4
	amb FC	3	1,6
	PV FC	10	5,3
	ind	20	10,7
	Total	187	100

Musée d'Archéologie Nationale — Collection Morgan  
Chagoula Derré N°57896



© Musée d'Archéologie Nationale - Loïc Hamon

Datation : âge du fer ancien  
Contexte de découverte : funéraire  
Type de sépulture : individuelle ?

Statistiques :	Nature et type de perles	Nombre	%
Dimensions : 40 cm	Cornaline jaspé rouge FS	10	22,7
	cornaline FC	6	13,6
	Pâte de verre FS	6	13,6
	Pâte de verre FC	3	6,8
	BR FC	1	2,3
	terre cuite FC	1	2,3
	Verre FC	2	4,5
	Fritte FC	15	34,1
	Total	44	100

Musée d'Archéologie Nationale — Collection Morgan  
Vadjalik N°57831



© Musée d'Archéologie Nationale - Loïc Hamon

Datation : âge du fer ancien  
Contexte de découverte : funéraire  
Type de sépulture : individuelle ?

Statistiques :	Nature et type de perles	Nombre	%
Dimensions : 67 cm	cornaline FS	90	61,6
	cornaline FC	12	8,2
	Cristal de roche FS	6	4,1
	Fritte	28	19,2
	stéatite	9	6,2
	céramique	1	0,6
	Total	146	100

Musée d'Archéologie Nationale — Collection Morgan  
Vadjalik N°57832



© Musée d'Archéologie Nationale - Loïc Hamon

Datation : âge du bronze moyen  
Contexte de découverte : funéraire  
Type de sépulture: individuelle ?

Statistiques :	Nature et type de perles	Nombre	%
	Cornaline jaspe rouge FS	93	83,7
Dimensions: 35,5 cm	cornaline jaspe rouge FC	18	16,3
	Total perles	111	100



Musée d'Archéologie Nationale — Collection Morgan  
Agha Evlar N°57989



© Musée d'Archéologie Nationale - Loïc Hamon

Datation : âge du fer ancien  
Contexte de découverte : funéraire  
Type de sépulture: individuelle ?

Statistiques :	Matériaux et formes	%	Nombre
	corna FS	18,4	27
	corna FS	0,6	1
	corna FC	10,2	15
	corna FC	0,6	1
	JSR FC	4	6
	JSR FS	5,4	8
	PV	32,7	48
	F	11	16
	CR FS	2	3
	Ceram FC	6,8	10
	ind	8,2	12
	Total	100	147

Musée d'Archéologie Nationale — Collection Morgan  
Cheithan Tagh N°63531



© Musée d'Archéologie Nationale - Loïc Hamon

Datation : âge du fer ancien  
Contexte de découverte : funéraire  
Type de sépulture : individuelle ?

Statistiques :	Matériaux et formes	%	Nombre
Dimensions : 20 cm	corne FS	17,1	6
	corne FS	23	8
	corne FC	5,7	2
	JSR FS	2,8	1
	CLC FC	23	8
	ind FC	2,8	1
	BR FC	23	8
	F FC	2,8	1
	Total	100	35

Musée d'Archéologie Nationale — Collection Morgan  
Cheithan Tagh N°71310



© Musée d'Archéologie Nationale - François Debrabant

Datation : âge du fer ancien  
Contexte de découverte : funéraire  
Type de sépulture : individuelle ?

Statistiques :	Matériaux et formes	%	Nombre
Dimensions: 23,5 cm	corna FS	8,7	2
	corna FC	13	3
	amb FS	4,4	1
	PV FC	26,1	6
	F FC	17,4	4
	VR FC	13	3
	CLC FC	17,4	4
	Total	100	23

Musée d'Archéologie Nationale — Collection Morgan  
Arménie N°83700.06



© Musée d'Archéologie Nationale - Loïc Hamon

Datation : âge du fer ancien  
Contexte de découverte : funéraire  
Type de sépulture : individuelle ?

Statistiques :

Dimensions : 32 cm

Matériaux et formes	%	Nombre
corna FS	8,3	8
corna FC	8,3	8
corna FC	3,1	3
F FC	68,8	66
CLC FS	1,1	1
CLC FC	1,1	1
BR FC	1,1	1
PV FS	3,3	3
PV FC	3,3	3
ind FC	1,1	1
Total	100	95

Musée d'Archéologie Nationale — Collection Morgan  
Arménie N°83700.10



© Musée d'Archéologie Nationale - Loïc Hamon

Datation : âge du bronze moyen  
Contexte de découverte : funéraire  
Type de sépulture : individuelle ?

Statistiques :

Dimensions : 25 cm

Matériaux et formes	%	Nombre
corne FS	19	4
corne FC	62	13
amb FC	19	4
Total	100	21

Musée d'Archéologie Nationale — Collection Morgan  
Akthala N°74510



© Musée d'Archéologie Nationale - Loïc Hamon

Datation : âge du bronze moyen  
Contexte de découverte : funéraire  
Type de sépulture : individuelle ?

Statistiques :

Dimensions: 42 cm	Matériaux et formes	%	Nombre
	corne FS	53,2	33
	corne FC	27,4	17
	corne FC	16,1	10
	AG FC	3,3	2
	Total	100	62

Musée d'Archéologie Nationale — Collection Morgan  
Mouçi Yeri N°71294



© Musée d'Archéologie Nationale - Loïc Hamon

Datation : âge du bronze récent—âge du fer ancien ?  
Contexte de découverte : funéraire  
Type de sépulture: individuelle ?

Statistiques :	Matériaux et formes	%	Nombre
	corne FS	60	6
	corne FS	40	4
	Total	100	20

Musée d'Archéologie Nationale — Collection Morgan  
Arménie — numéro non identifié



© Musée d'Archéologie Nationale - Loïc Hamon

Datation : âge du fer ancien  
Contexte de découverte : funéraire  
Type de sépulture : individuelle ?

Statistiques :

Dimensions: 37 cm

Matériaux et formes	%	Nombre
corne FS	13,6	9
corne FS	6,1	4
corne FS	7,5	5
PV FS	86,4	57
Total	100	66



Musée nationale d'Histoire — Bakou  
Minguetchevir - Statistiques générales

Nature et type de perles	NOMBRE	%
cornaline FS	3201	79,47
cornaline FC	198	4,92
pâte de verre FS	75	1,86
Coquillage	38	0,94
Cristal de roche FS	9	0,22
Cristal de roche FC	155	3,85
Agate FS	15	0,37
Agate FC	8	0,2
Bronze FS	2	0,05
Bronze FC	52	1,29
PV FC	16	0,4
indéterminé FS	186	4,62
indéterminé FC	73	1,81

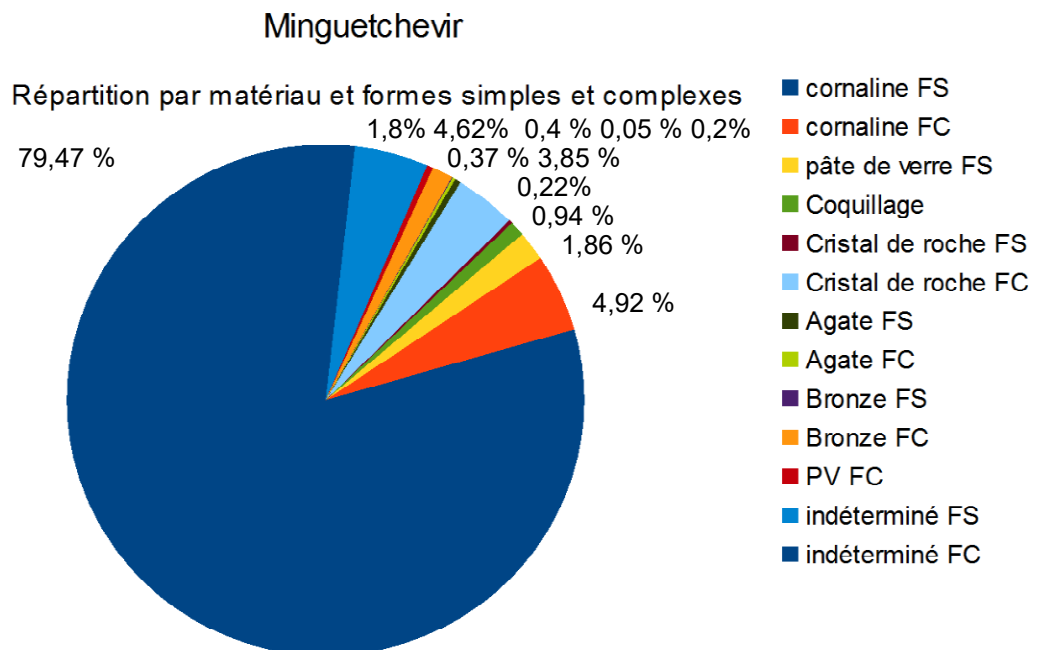

Datation : âge du fer  
Contexte de découverte : funéraire

Musée nationale d'Histoire — Bakou  
Minguetchevir N° 1187 - 1950



© Musée national d'Histoire - François Debrabant

Datation : âge du bronze récent - âge du fer ancien  
Contexte de découverte : funéraire  
Type de sépulture : individuelle ?

Statistiques :

Dimensions: 25 cm

	Nombre	%
cornu FS	58	96
AG FC	1	2
Ind FC	1	2
Total	60	100



© Musée national d'Histoire - François Debrabant

Datation : âge du bronze récent - âge du fer ancien  
Contexte de découverte : funéraire  
Type de sépulture: individuelle ?

Statistiques :

Dimensions: 17 cm

Matériaux et formes	Nombre	%
corna FS	2	8
corna FC	20	80
Ind FS	1	4
COQ	2	8
Total	25	100

Musée nationale d'Histoire — Bakou  
Minguetchevir N° 1240 - 1950 a



© Musée national d'Histoire - François Debrabant

Datation : âge du bronze récent - âge du fer ancien

Contexte de découverte : funéraire

Type de sépulture: individuelle ?

Statistiques :

Dimensions: 50 cm

Matériaux et formes	Nombre	%
corne FS	20	27
corne FC	16	21,6
CR FC	34	45,9
AG FC	1	1,3
Ind FC	3	4,2
Total	74	100

Musée nationale d'Histoire — Bakou  
Minguetchevir N° 1240 - 1950 b



© Musée national d'Histoire - François Debrabant

Datation : âge du bronze récent - âge du fer ancien  
Contexte de découverte : funéraire  
Type de sépulture : individuelle ?

Statistiques :

Dimensions: 105 cm

Matériaux et formes	Nombre	%
corne FS	99	48
CR FC	107	52
Total	206	100

Musée nationale d'Histoire — Bakou  
Minguetchevir N° 1350 - 1951



© Musée national d'Histoire - François Debrabant

Datation : âge du bronze récent - âge du fer ancien

Contexte de découverte : funéraire

Type de sépulture: individuelle ?

Statistiques :

Dimensions: 8 cm

Matériaux et formes	Nombre	%
corne FS	11	91
AG FS	1	9
Total	12	100

Musée nationale d'Histoire — Bakou  
Minguetchevir N° 2056 - 1949 a



© Musée national d'Histoire - François Debrabant

Datation : âge du bronze  
Contexte de découverte : funéraire  
Type de sépulture : individuelle ?

Statistiques :

Dimensions: 96 cm

Corna FS 359 perles

Musée nationale d'Histoire — Bakou  
Minguetchevir N° 2056 - 1949 b



© Musée national d'Histoire - François Debrabant

Datation : âge du bronze  
Contexte de découverte : funéraire  
Type de sépulture : individuelle ?

Statistiques :

Dimensions: 170 cm

Corna FS: 530 perles



Musée nationale d'Histoire — Bakou  
Minguetchevir N° 2056 - 1949 c



© Musée national d'Histoire - François Debrabant

Datation : âge du bronze récent - âge du fer ancien  
Contexte de découverte : funéraire  
Type de sépulture: individuelle ?

Statistiques :	Matériaux et formes	Nombre	%
	corna FS	53	84
Dimensions: 22 cm	corna FC	3	4,7
	BR FS	2	3,2
	COQ	1	1,4
	Ind FS	4	6,7
	Total	63	100

Musée nationale d'Histoire — Bakou  
Minguetchevir N° 2056 - 1949 d



© Musée national d'Histoire - François Debrabant

Datation : âge du bronze récent - âge du fer ancien

Contexte de découverte : funéraire

Type de sépulture: individuelle ?

Statistiques :	Matériaux et formes	Nombre	%
Dimensions: 83 cm	corne FS	277	97,3
	corne FC	5	1,8
	AG FS	1	0,3
	AG FC	2	0,6
	Total	285	100

Musée nationale d'Histoire — Bakou  
Minguetchevir N°2056 - 1949 e



© Musée national d'Histoire - François Debrabant

Datation : âge du bronze récent - âge du fer ancien  
Contexte de découverte : funéraire  
Type de sépulture: individuelle ?

	Matériaux et formes	Nombre	%
Statistiques :	corna FS	234	95,9
	corna FC	5	2
	AG FS	3	1,2
	AG FC	1	0,45
	CR FC	1	0,45
Dimensions: 76 cm	Total	244	100

Musée nationale d'Histoire — Bakou  
Minguetchevir N° 2056 - 1949 f



© Musée national d'Histoire - François Debrabant

Datation : âge du bronze ?  
Contexte de découverte : funéraire  
Type de sépulture : individuelle ?

Statistiques :

Dimensions: 85 cm

Matériaux et formes	Nombre	%
corne FS	294	95,8
corne FC	1	0,3
AG FS	11	3,6
AG FC	1	0,3
Total	307	100

Musée nationale d'Histoire — Bakou  
Minguetchevir N° 2056 - 1949 g



© Musée national d'Histoire - François Debrabant

Datation : âge du bronze ?  
Contexte de découverte : funéraire  
Type de sépulture : individuelle ?

Statistiques :

Dimensions: 82 cm

Matériaux et formes	Nombre	%
corne FS	226	98,2
corne FC	4	1,8
Total	230	100

Musée nationale d'Histoire — Bakou  
Minguetchevir N° 2886 - 1946



© Musée national d'Histoire - François Debrabant

Datation : âge du bronze récent - âge du fer ancien

Contexte de découverte : funéraire

Type de sépulture: individuelle ?

Statistiques :

Dimensions:

Matériaux et formes	Nombre	%
corne FS	4	40
corne FC	1	10
AG FC	1	10
Ind FS	4	40
Total	10	100

Musée nationale d'Histoire — Bakou  
Minguetchevir N° 3248 (2357) 1947



© Musée national d'Histoire - François Debrabant

Datation : âge du bronze ?  
Contexte de découverte : funéraire  
Type de sépulture : individuelle ?

Statistiques :

Dimensions:

Corna FS : 49 perles

Musée nationale d'Histoire — Bakou  
Minguetchevir N° 10618 - 1946



© Musée national d'Histoire - François Debrabant

Datation : âge du fer  
Contexte de découverte : funéraire  
Type de sépulture: individuelle ?

Statistiques :

Dimensions:

Corna FC : 2



Musée nationale d'Histoire — Bakou  
Minguetchevir N° 10944 - 1946



© Musée national d'Histoire - François Debrabant

Datation : âge du bronze récent - âge du fer ancien  
Contexte de découverte : funéraire  
Type de sépulture: individuelle ?

Statistiques :

Dimensions: cm

Matériaux et formes	Nombre	%
corne FS	22	48,9
corne FC	4	8,9
Ind FC	7	15,5
COQ	1	2,3
PV FC	5	11,1
Ind FS	6	13,3
Total	45	100

Musée nationale d'Histoire — Bakou  
Minguetchevir N° 10989 - 1946



© Musée national d'Histoire - François Debrabant

Datation : âge du bronze ?  
Contexte de découverte : funéraire  
Type de sépulture : individuelle ?

Statistiques :

Dimensions: cm

Corna FS : 3  
Ind FS 2

Musée nationale d'Histoire — Bakou  
Minguetchevir N° 11016 - 1946



© Musée national d'Histoire - François Debrabant

Datation : âge du bronze ?  
Contexte de découverte : funéraire  
Type de sépulture: individuelle ?

	Matériaux et formes	Nombre	%
Statistiques :	corne FS	163	79
	corne FC	43	21
Dimensions: 94 cm	Total	206	100

Musée nationale d'Histoire — Bakou  
Minguetchevir N° 11231 - 1946



© Musée national d'Histoire - François Debrabant

Datation : âge du bronze récent - âge du fer ancien  
Contexte de découverte : funéraire  
Type de sépulture : individuelle ?

Statistiques :	Matériaux et formes	Nombre	%
	corne FS	60	83,3
	corne FC	4	5,5
	PV FC	4	5,5
	Ind FS	1	1,6
	Ind FC	3	4,1
	Total	72	100

Dimensions: 25 cm

Musée nationale d'Histoire — Bakou  
Minguetchevir N° 11331 - 1946



© Musée national d'Histoire - François Debrabant

Datation : âge du fer ancien ?  
Contexte de découverte : funéraire  
Type de sépulture : individuelle ?

Statistiques :

Dimensions:

Corna FC : 3  
Corna FS : 2

Musée nationale d'Histoire — Bakou  
Minguetchevir N° 11448 - 1946



© Musée national d'Histoire - François Debrabant

Datation : âge du bronze récent - âge du fer ancien  
Contexte de découverte : funéraire  
Type de sépulture : individuelle ?

Statistiques :

Dimensions: 20 cm

Matériaux et formes	Nombre	%
corne FS	9	39,2
corne FC	4	17,4
Ind FS	6	26
Steat FC	4	17,4
Total	23	100

Musée nationale d'Histoire — Bakou  
Minguetchevir N° 11738 N 212



© Musée national d'Histoire - François Debrabant

Datation : âge du bronze récent - âge du fer ancien  
Contexte de découverte : funéraire  
Type de sépulture: individuelle ?

Statistiques :

Dimensions: 54 cm

Matériaux et formes	Nombre	%
corne FS	87	55,8
corne FC	10	6,4
Ind FC	2	1,3
COQ	1	0,6
Ind FS	56	35,9
Total	156	100

Musée nationale d'Histoire — Bakou  
Minguetchevir N° 11901 - 1946



© Musée national d'Histoire - François Debrabant

Datation : âge du bronze récent - âge du fer ancien  
Contexte de découverte : funéraire  
Type de sépulture : individuelle ?

Statistiques :

Dimensions:

Corna FC : 11



Musée nationale d'Histoire — Bakou  
Minguetchevir N° 12209 - 1949



© Musée national d'Histoire - François Debrabant

Datation : âge du bronze  
Contexte de découverte : funéraire  
Type de sépulture: individuelle ?

Statistiques :

Dimensions: 63 cm

Matériaux et formes	Nombre	%
corne FS	145	90,6
corne FC	14	8,7
CR FS	1	0,7
Total	160	100

Musée nationale d'Histoire — Bakou  
Minguetchevir N° 12607 - 1950



© Musée national d'Histoire - François Debrabant

Datation : âge du fer ancien  
Contexte de découverte : funéraire  
Type de sépulture : individuelle ?

Statistiques :

Dimensions: 22 et 13 cm

Matériaux et formes	Nombre		%
corna FS	13		25,5
corna FC	1	1	3,9
PV FS		3	5,8
AG FC	1		2,2
Ind FS	2	27	56,8
Ind FC		3	5,8
Total	17	34	100

Musée nationale d'Histoire — Bakou  
Minguetchevir N° 13310 - 1947



© Musée national d'Histoire - François Debrabant

Datation : âge du fer ancien  
Contexte de découverte : funéraire  
Type de sépulture : individuelle ?

Statistiques :

Dimensions: cm

Corna FS : 1  
Corna FC : 4  
Ind FS : 1

Musée nationale d'Histoire — Bakou  
Minguetchevir N° 13348 - 1947 a



© Musée national d'Histoire - François Debrabant

Datation : âge du fer ancien  
Contexte de découverte : funéraire  
Type de sépulture : individuelle ?

Statistiques :

Dimensions: 50 cm

Matériaux et formes	Nombre	%
corne FS	65	84,4
COQ	12	15,6
Total	77	100

Musée nationale d'Histoire — Bakou  
Minguetchevir N° 13348 - 1947 b



© Musée national d'Histoire - François Debrabant

Datation : âge du fer ancien  
Contexte de découverte : funéraire  
Type de sépulture : individuelle ?

Statistiques :

Dimensions: 60 cm

Matériaux et formes	Nombre	%
corne FS	85	85
COQ	16	16
PV FS		
Total	101	100

Musée nationale d'Histoire — Bakou  
Minguetchevir N° 13348 - 1947 c



© Musée national d'Histoire - François Debrabant

Datation : âge du fer ancien  
Contexte de découverte : funéraire  
Type de sépulture : individuelle ?

Statistiques :

Dimensions: 50 cm

Matériaux et formes	Nombre	%
corna FS	55	45,45
corna FC	4	3,3
Ind FS	22	18,2
COQ	3	2,45
BR FC	37	30,6
Total	121	100

Musée nationale d'Histoire — Bakou  
Minguetchevir N° N1 - 1936



© Musée national d'Histoire - François Debrabant

Datation : âge du fer  
Contexte de découverte : funéraire  
Type de sépulture : individuelle ?

Statistiques :

Dimensions: 44 cm

Matériaux et formes	Nombre	%
corne FS	15	20,8
COQ	1	1,4
Ind FC	56	77,8
Total	72	100

Musée nationale d'Histoire — Bakou  
Minguetchevir N° N207 - 1949



© Musée national d'Histoire - François Debrabant

Datation : âge du fer ancien  
Contexte de découverte : funéraire  
Type de sépulture : individuelle ?

Statistiques :

Dimensions: 58 cm

Matériaux et formes	Nombre	%
corne FS	16	18,6
corne FC	2	2,4
PV FS	68	79
Total	86	100



Musée nationale d'Histoire — Bakou  
Minguetchevir N° N 270 - 1946



© Musée national d'Histoire - François Debrabant

Datation : âge du fer ancien  
Contexte de découverte : funéraire  
Type de sépulture : individuelle ?

Statistiques :

Dimensions: 28 cm

Matériaux et formes	Nombre	%
corne FS	53	76,8
BR FC	7	10
Ind FS	9	13,2
Total	69	100

Musée nationale d'Histoire — Bakou  
Minguetchevir N° 12894



© Musée national d'Histoire - François Debrabant

Datation : âge du bronze récent - âge du fer ancien  
Contexte de découverte : funéraire  
Type de sépulture : individuelle ?

Statistiques :

Dimensions: cm

Corna FS : 12

Musée nationale d'Histoire — Bakou  
Minguetchevir N° 50-838-1947



© Musée national d'Histoire - François Debrabant

Datation : âge du bronze récent - âge du fer ancien  
Contexte de découverte : funéraire  
Type de sépulture: individuelle ?

Statistiques :

Dimensions: 50 cm

Matériaux et formes	Nombre	%
corna FS	133	81,6
CR FC	5	3
PV FS	4	2,5
Ind FS	21	12,9
Total	163	100

Musée nationale d'Histoire — Bakou  
Minguetchevir N° 12772-N1708



© Musée national d'Histoire - François Debrabant

Datation : âge du bronze récent - âge du fer ancien  
Contexte de découverte : funéraire  
Type de sépulture : individuelle ?

Statistiques :

Dimensions: 32 cm

Matériaux et formes	Nombre	%
corne FS	42	67,7
corne FC	3	4,8
Ind FS	2	3,2
CR FC	7	11,2
CR FS	8	13,1
CR FC		
Total	62	100

Musée Royaux d'Art et d'Histoire — Collection BAMI  
 Statistiques générales Luristan âge du bronze

Matériaux et formes	%	Nombre
corna FS	80	84
corna FC	6,67	7
JSR FS		0
JSR FC	0,95	1
lapis FS	2,86	3
lapis FC	2,86	3
ind FS	6,67	7
ind FC		0
total	100	105

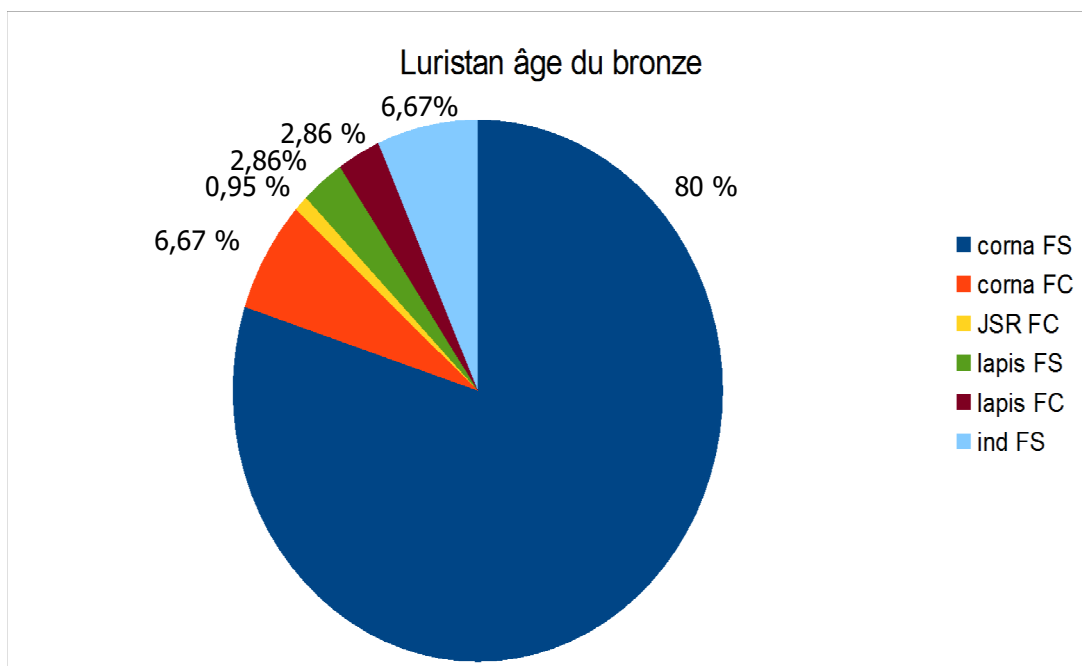

Musée Royaux d'Art et d'Histoire — Collection BAMI  
 Statistiques générales Luristan âge du fer

Matériaux et formes	%	Nombre
corna FS	20,80	73
corna FC	28,20	99
AG FC	0,57	2
BR FC	0,57	2
CLC FS	38,18	134
COQ FC	7,69	27
PV FC	0,28	1
IND FC	2,84	10
OS FC	0,85	3
Total	100	351

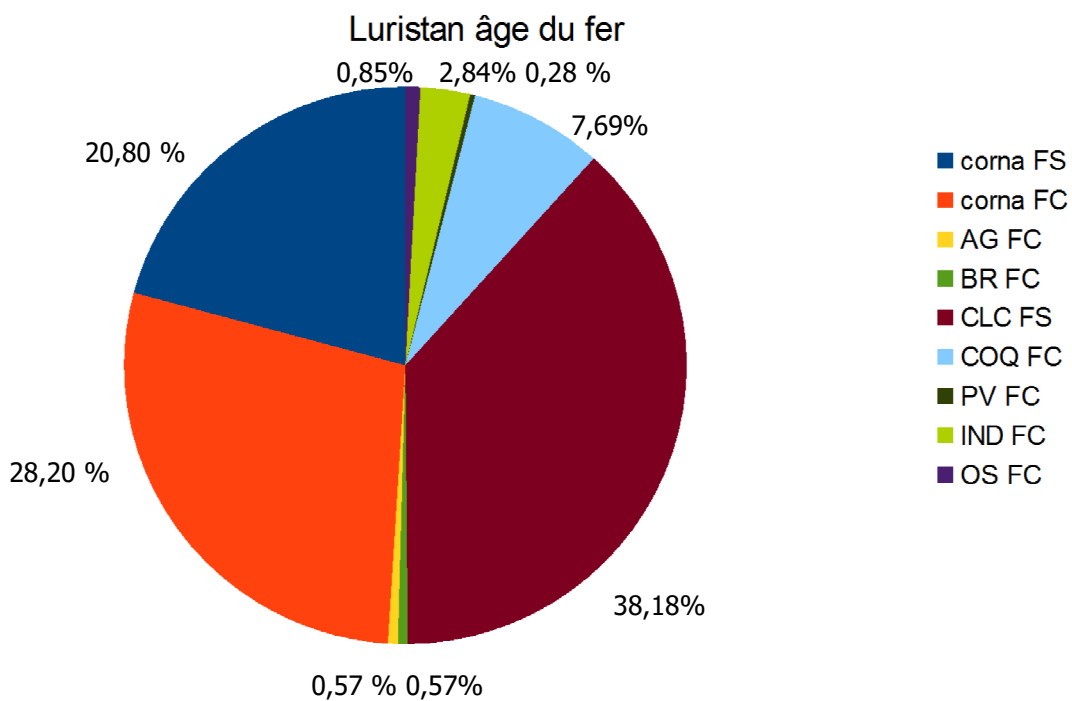

Musée Royaux d'Art et d'Histoire — Collection BAMI  
Bani Surmah N° BSA 13-7



© Musées Royaux d'Art et d'Histoire - François Debrabant

Datation : âge du bronze  
Contexte de découverte : funéraire  
Type de sépulture: individuelle

Statistiques :

Dimensions:

<b>Matériaux et formes</b>	%	Nombre
corna FS	76,5	13
ind FS	23,5	4
total	100	17

Musée Royaux d'Art et d'Histoire — Collection BAMI  
 Bani Surmah N° BSA 14-69



© Musées Royaux d'Art et d'Histoire - François Debrabant

Datation : âge du bronze  
 Contexte de découverte : funéraire  
 Type de sépulture: individuelle

Statistiques :

Dimensions:

Matériaux et formes	%	Nombre
corna FS	42,8	3
corna FC	28,6	2
lapis FC	14,3	1
ind FS	14,3	1
total	100	7



Musée Royaux d'Art et d'Histoire — Collection BAMI  
Bani Surmah N° BSA 14-71



© Musées Royaux d'Art et d'Histoire - François Debrabant

Datation : âge du bronze  
Contexte de découverte : funéraire  
Type de sépulture: individuelle

Statistiques :	<b>Matériaux et formes</b>	%	Nombre
	corne FS	42,8	3
	corne FC	14,3	1
Dimensions:	lapis FS	14,3	1
	lapis FC	28,6	2
	total	100	7

Musée Royaux d'Art et d'Histoire — Collection BAM I  
Bani Surmah N° BSB 13-2



© Musées Royaux d'Art et d'Histoire - François Debrabant

Datation : âge du bronze  
Contexte de découverte : funéraire  
Type de sépulture : individuelle

Statistiques :

Dimensions:

Corna FS : 1  
Ind FS : 2



© Musées Royaux d'Art et d'Histoire - François Debrabant

Datation : âge du bronze  
Contexte de découverte : funéraire  
Type de sépulture: individuelle

Statistiques :  
Type: *etched bead*  
Dimensions: 5 X 8 mm

Musée Royaux d'Art et d'Histoire — Collection BAMI  
Kalleh Nisar N° KN AI 7-10



© Musées Royaux d'Art et d'Histoire - François Debrabant

Datation : âge du bronze  
Contexte de découverte : funéraire  
Type de sépulture: individuelle

Statistiques :

Dimensions:

Corna FS : 2

Musée Royaux d'Art et d'Histoire — Collection BAMI  
Kalleh Nisar N° KN AI 9-3



© Musées Royaux d'Art et d'Histoire - François Debrabant

Datation : âge du bronze  
Contexte de découverte : funéraire  
Type de sépulture: individuelle

Statistiques :

Dimensions:

Corna FS : 3

Musée Royaux d'Art et d'Histoire — Collection BAMI  
N° KN AI 19-6



© Musées Royaux d'Art et d'Histoire - François Debrabant

Datation : âge du bronze  
Contexte de découverte : funéraire  
Type de sépulture: individuelle

Statistiques :

	Matériaux et formes	%	Nombre
Dimensions:	corne FS	95,4	21
	corne FC	4,6	1
	total	100	22

Musée Royaux d'Art et d'Histoire — Collection BAMI  
Kalleh Nisar N° KN D2-40



© Musées Royaux d'Art et d'Histoire - François Debrabant

Datation : âge du bronze  
Contexte de découverte : funéraire  
Type de sépulture: individuelle

Statistiques :

Dimensions:	Matériaux et formes	%	Nombre
	corne FS	80	8
	corne FC	10	1
	JSR FC	10	1
	total	100	10

Musée Royaux d'Art et d'Histoire — Collection BAMI  
Shatt-I Siah Saffalaki N° SS1-6

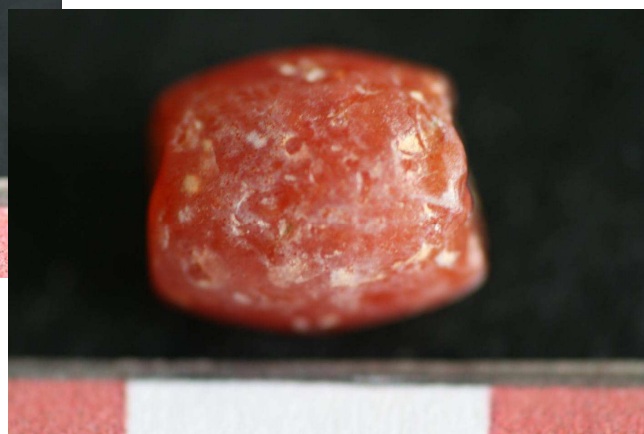

© Musées Royaux d'Art et d'Histoire - François Debrabant

Datation : âge du bronze  
Contexte de découverte : funéraire  
Type de sépulture: individuelle

Statistiques :

Dimensions:	Matériaux et formes	%	Nombre
	corne FS	51,6	16
	corne FS	41,9	13
	corne FC	6,5	2
	total	100	31



Musée Royaux d'Art et d'Histoire — Collection BAMI  
Bard-I Bal N° BB62-19



© Musées Royaux d'Art et d'Histoire - François Debrabant

Datation : âge du fer  
Contexte de découverte : funéraire  
Type de sépulture: individuelle

Statistiques :

Dimensions: 67 cm

Matériaux et formes	%	Nombre
corna FS	3,4	4
corna FC	19	22
CLC FS	53,4	62
coq	17,2	20
ind FC	4,3	5
os FC	2,6	3
total	100	116

Musée Royaux d'Art et d'Histoire — Collection BAMI  
Bard-I Bal N° T44-6



© Musées Royaux d'Art et d'Histoire - François Debrabant

Datation : âge du fer  
Contexte de découverte : funéraire  
Type de sépulture: individuelle

Statistiques :	Matériaux et formes	%	Nombre
	corne FS	73	8
	corne FC	9	1
	CLC FC	9	1
	COQ FC	9	1
Dimensions:	Total	100	11

Musée Royaux d'Art et d'Histoire — Collection BAMI  
Bard-I Bal N° T 52-7



© Musées Royaux d'Art et d'Histoire - François Debrabant

Datation : âge du fer  
Contexte de découverte : funéraire  
Type de sépulture: individuelle

Statistiques :

Dimensions:

Matériaux et formes	Nombre
corne FS	1
corne FC	8
CLC FS	1
Total	10

Musée Royaux d'Art et d'Histoire — Collection BAMI  
Kutal-I Gulgul N° A6-31 1972



© Musées Royaux d'Art et d'Histoire - François Debrabant

Datation : âge du fer  
Contexte de découverte : funéraire  
Type de sépulture: individuelle

Statistiques :	Matériaux et formes	%	Nombre
	corne FS	9,27	1
	corne FC	45,5	5
	BR FC	18	2
	CLC FS	18	2
	PV FC	9,27	1
Dimensions:	Total	100	11

Musée Royaux d'Art et d'Histoire — Collection BAMI  
Kutal-I Gulgul N° A13-42



© Musées Royaux d'Art et d'Histoire - François Debrabant

Datation : âge du fer  
Contexte de découverte : funéraire  
Type de sépulture: individuelle

Statistiques :

Dimensions:

Matériaux et formes	%	Nombre
corna FS	20	1
COQ FC	20	1
CLC FC	20	1
Ind FC	20	1
PV FC	20	1
Total	100	5

Musée Royaux d'Art et d'Histoire — Collection BAM I  
Kutal-I Gulgul N° A9-85



© Musées Royaux d'Art et d'Histoire - François Debrabant

Datation : âge du fer  
Contexte de découverte : funéraire  
Type de sépulture: individuelle

Statistiques :	Matériaux et formes	%	Nombre
	corne FS	20,7	6
	corne FC	34,5	10
	AG FC	6,9	2
	CLC FS	10,3	3
	COQ FC	13,8	4
	Autres mat FC	13,8	4
Dimensions:	Total	100	29

Musée Royaux d'Art et d'Histoire — Collection BAMI  
Kutal-I Gulgul N° B3-59



© Musées Royaux d'Art et d'Histoire - François Debrabant

Datation : âge du fer  
Contexte de découverte : funéraire  
Type de sépulture: individuelle

Statistiques :

Dimensions:

Corna FC : 1  
CLC FS : 3

Musée Royaux d'Art et d'Histoire — Collection BAMI  
Pa-Yi Kal N° T4-6 1969



© Musées Royaux d'Art et d'Histoire - François Debrabant

Datation : âge du fer  
Contexte de découverte : funéraire  
Type de sépulture: individuelle

Statistiques :

Dimensions:

Corna FC : 1  
COQ FC : 1



Musée Royaux d'Art et d'Histoire — Collection BAMI  
Warkabud N° A 3-8



© Musées Royaux d'Art et d'Histoire - François Debrabant

Datation : âge du fer III  
Contexte de découverte : funéraire  
Type de sépulture: individuelle

Statistiques :

Dimensions: 33 cm

Matériaux et formes	%	Nombre
corne FS	34	10
corne FC	66	20
Total	100	30

Musée Royaux d'Art et d'Histoire — Collection BAMl  
Warkabud N° A103-15

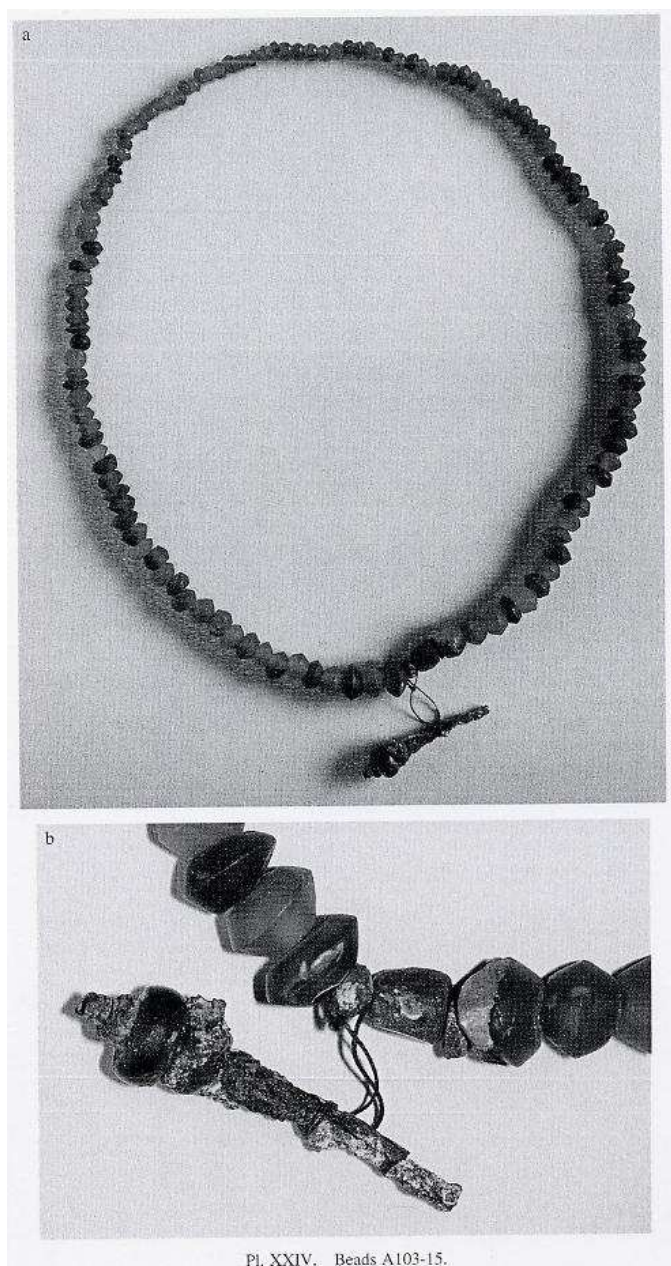

© Musées Royaux d'Art et d'Histoire - BAMl Luristan Excavations Documents Vol. V

Datation : âge du fer III  
Contexte de découverte : funéraire  
Type de sépulture: individuelle

Statistiques :	Matériaux et formes	%	Nombre
	corne FS	88	37
	corne FC	12	5
Dimensions: cm	Total	100	42

British Museum – Collection Lachish  
Statistiques générales âge du bronze ancien

Nombre total de perles	perles en cornaline	Perles en autres matériaux	
<b>672</b>		35	637
Nombre de tombes contenant des perles	4		
Nombre de tombes contenant des perles en cornaline	3		
Nombre minimum de sépultures	8		

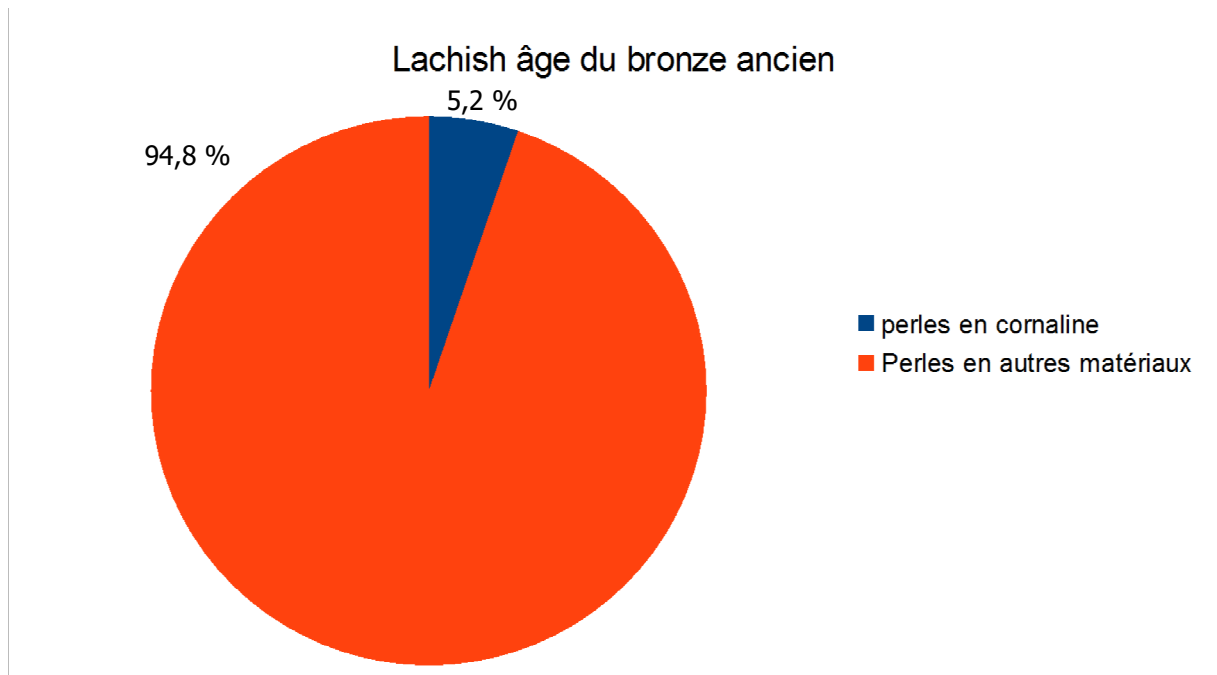

British Museum – Collection Lachish  
 Statistiques générales âge du bronze moyen

Nombre total de perles	perles en cornaline	Perles en autres matériaux	
	<b><u>44</u></b>	7	37
Nombre de tombes contenant des perles		6	
Nombre de tombes contenant des perles en cornaline		4	
Nombre minimum de sépultures		21	

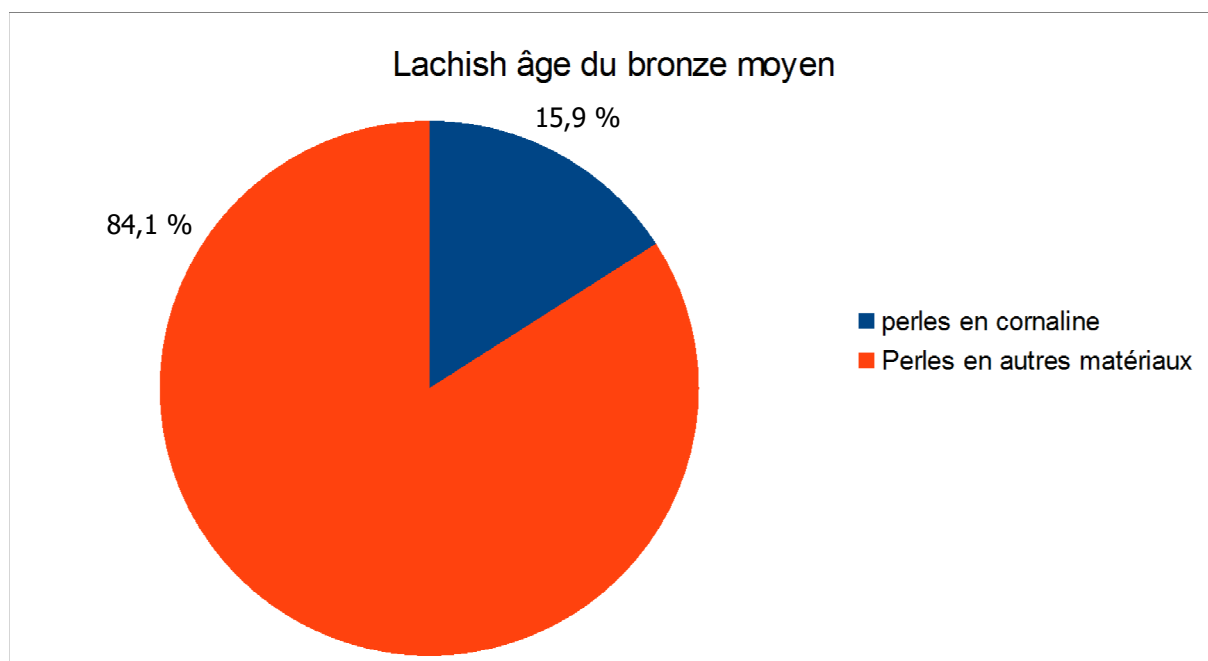

British Museum – Collection Lachish  
Statistiques générales âge du bronze récent

Nombre total de perles	perles en cornaline	Perles en autres matériaux
<b><u>1085</u></b>	185	900
Nombre de tombes contenant des perles	20	
Nombre de tombes contenant des perles en cornaline	15	
Nombre minimum de sépultures	40	

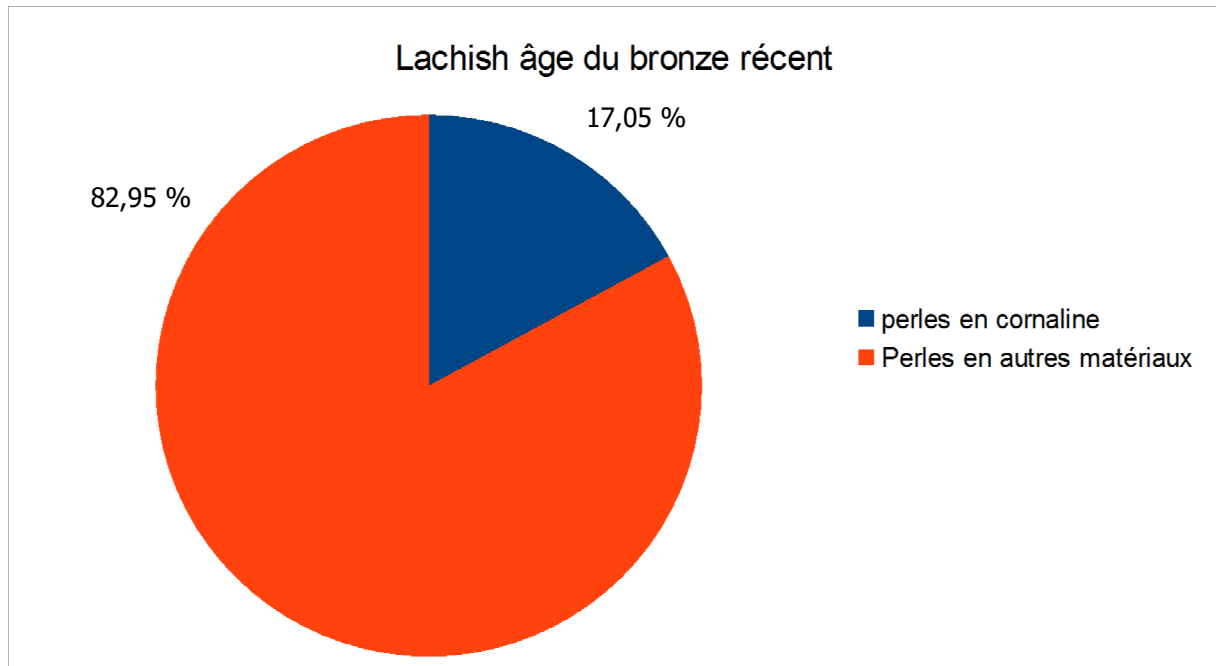

British Museum — Collection Lachish  
Statistiques générales âge du bronze

Nombre minimum de sépultures	Nombre de sépultures contenant des perles	Sépultures contenant des perles en cornaline	Sépultures contenant des perles (sans cornaline)	Sépultures ne présentant aucun perle
72	30	22	8	42

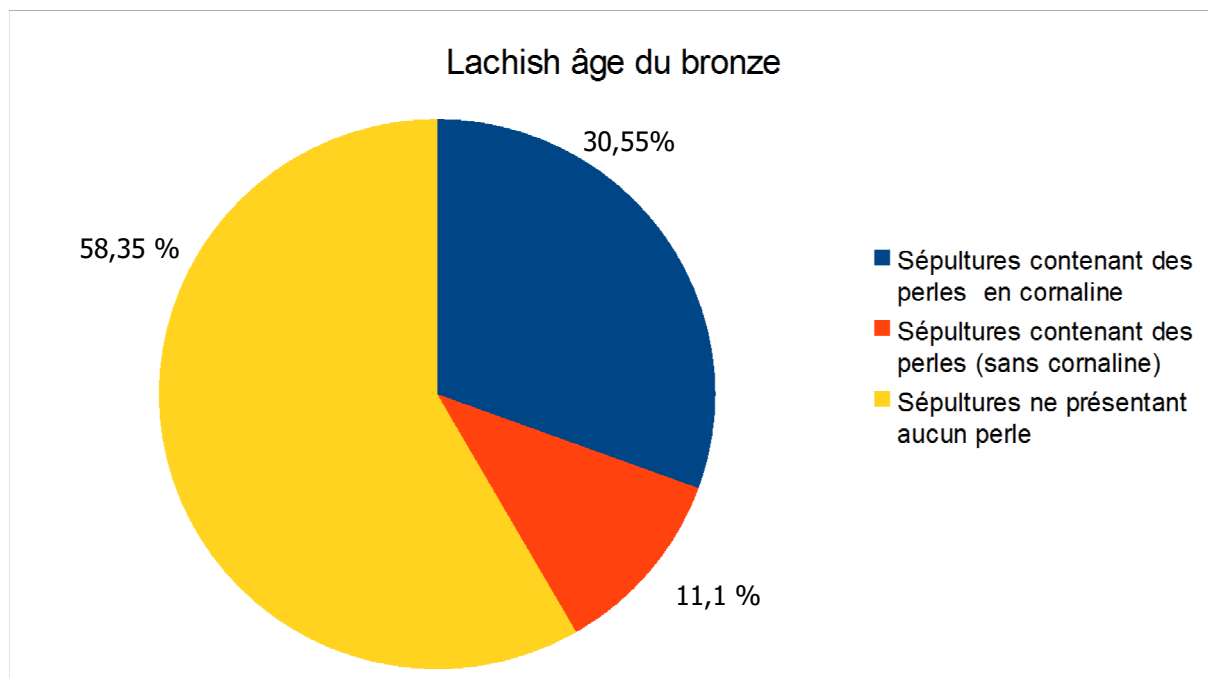

Ensembles observés provenant de contexte funéraire	44
Ensembles observés provenant de contexte cultuel	1
Ensembles observés provenant de contexte palatial	0
Ensembles observés provenant de contexte indéterminé	4
Ensembles observés provenant de contexte divers	5
Nombre total d'ensembles (parures)	54

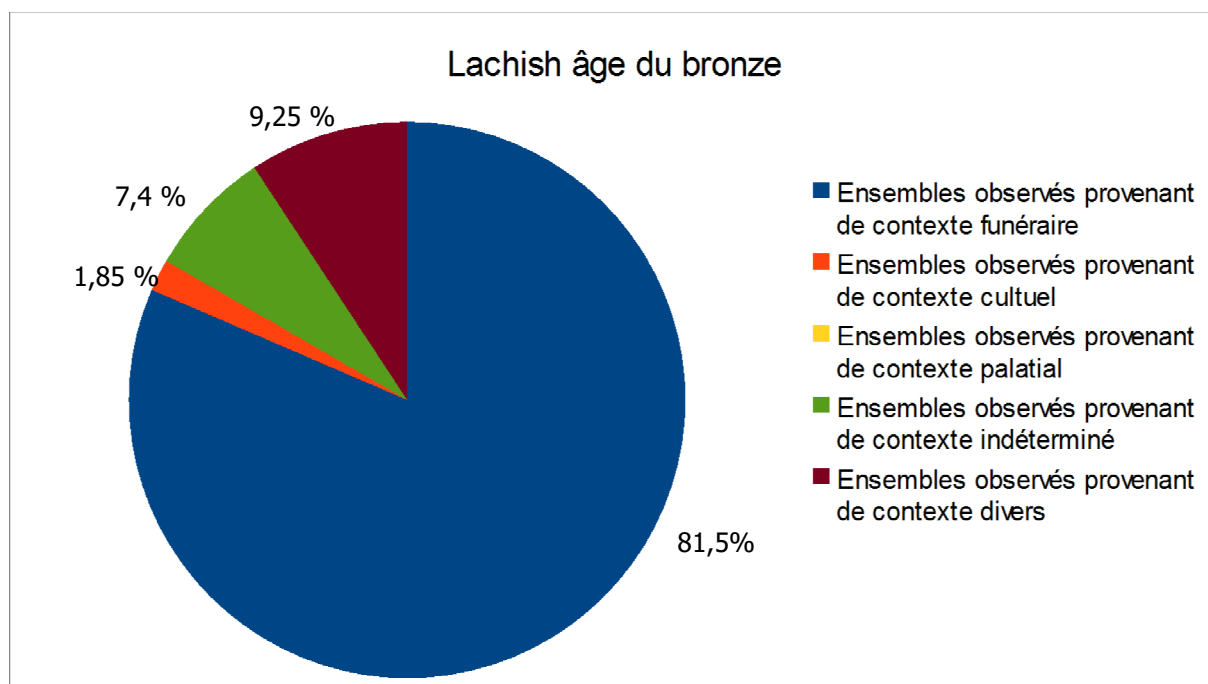

British Museum — Collection Lachish  
Statistiques générales âge du fer ancien

Nombre total de perles	perles en cornaline	Perles en autres matériaux	
	<u>2</u>	0	2
Nombre de tombes contenant des perles		1	
Nombre de tombes contenant des perles en cornaline		0	
Nombre minimum de sépultures		2	

British Museum – Collection Lachish  
Statistiques générales âge du fer moyen

Nombre total de perles	perles en cornaline	Perles en autres matériaux
<b><u>1133</u></b>	201	932
Nombre de tombes contenant des perles	5	
Nombre de tombes contenant des perles en cornaline	3	
Nombre minimum de sépultures	35	

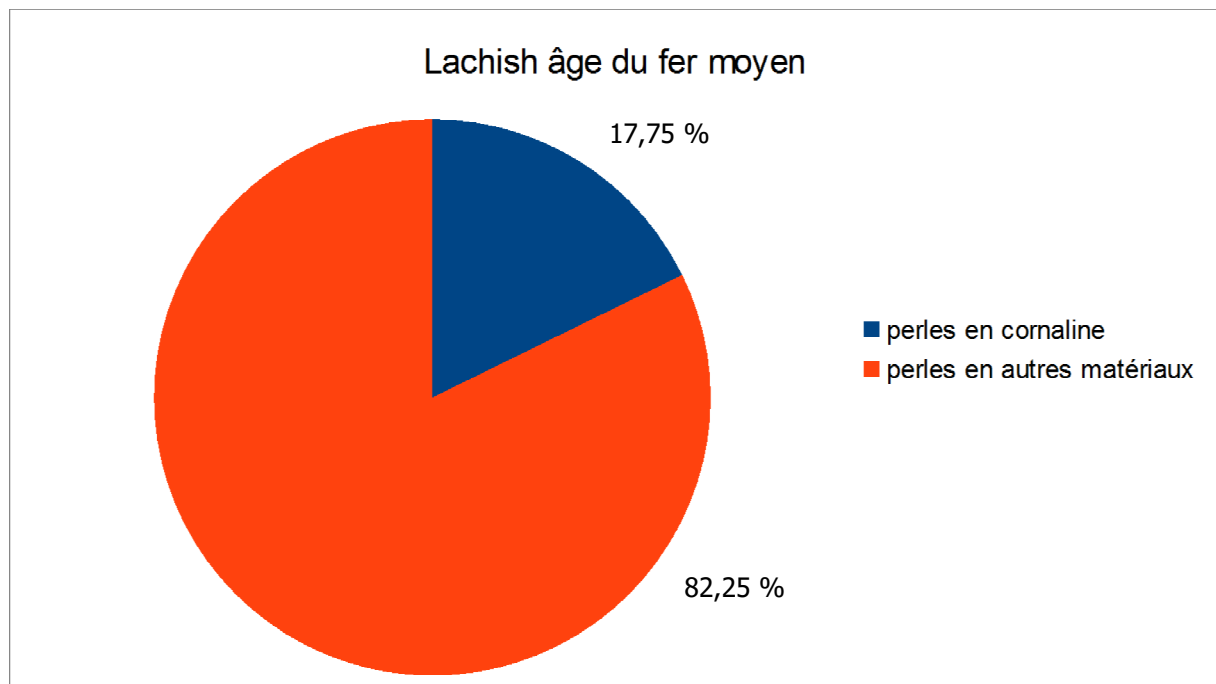



British Museum – Collection Lachish  
Statistiques générales âge du fer récent

Nombre total de perles	perles en cornaline	Perles en autres matériaux
<b><u>336</u></b>	60	276
Nombre de tombes contenant des perles	4	
Nombre de tombes contenant des perles en cornaline	2	
Nombre minimum de sépultures	15	

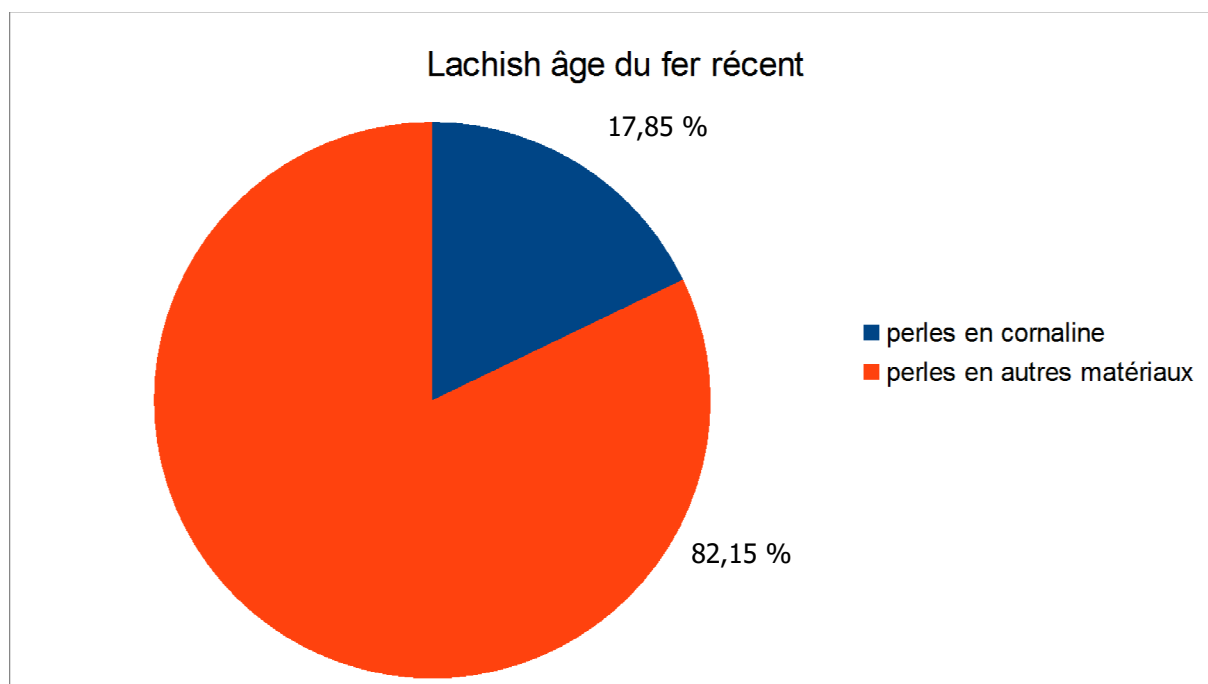

British Museum — Collection Lachish  
Statistiques générales âge du fer

Nombre minimum de sépultures	Nombre de sépultures contenant des perles	Sépultures contenant des perles en cornaline	Sépultures contenant des perles (sans cornaline)	Sépultures ne présentant aucun perle
54	10	5	5	44

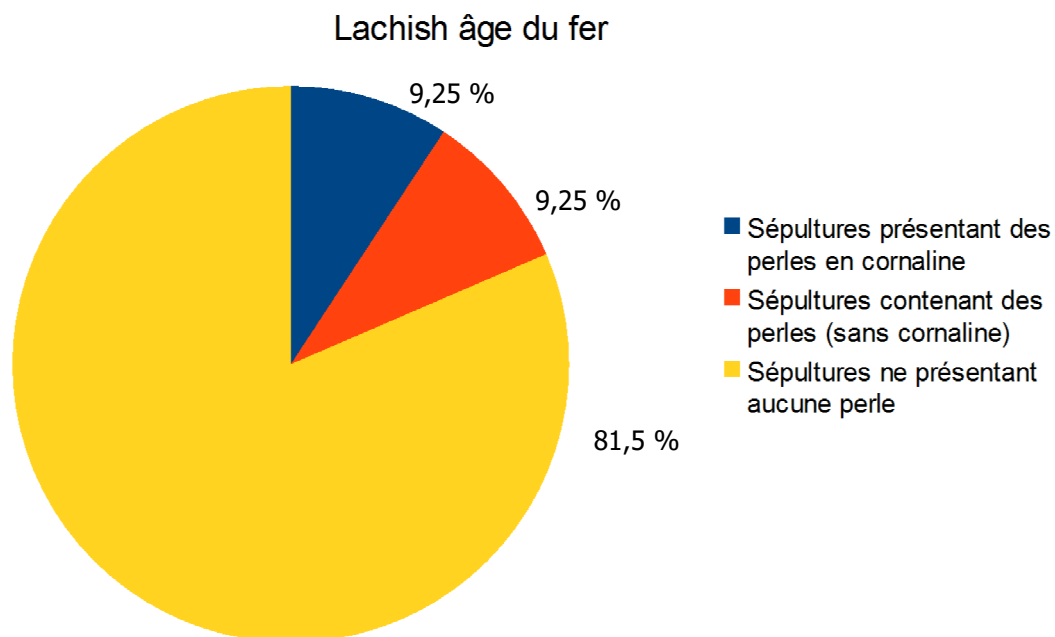

Ensembles observés provenant de contexte funéraire	27
Ensembles observés provenant de contexte cultuel	4
Ensembles observés provenant de contexte palatial	3
Ensembles observés provenant de contexte indéterminé	1
Ensembles observés provenant de contexte divers	0
Nombre total d'ensembles (parures)	35

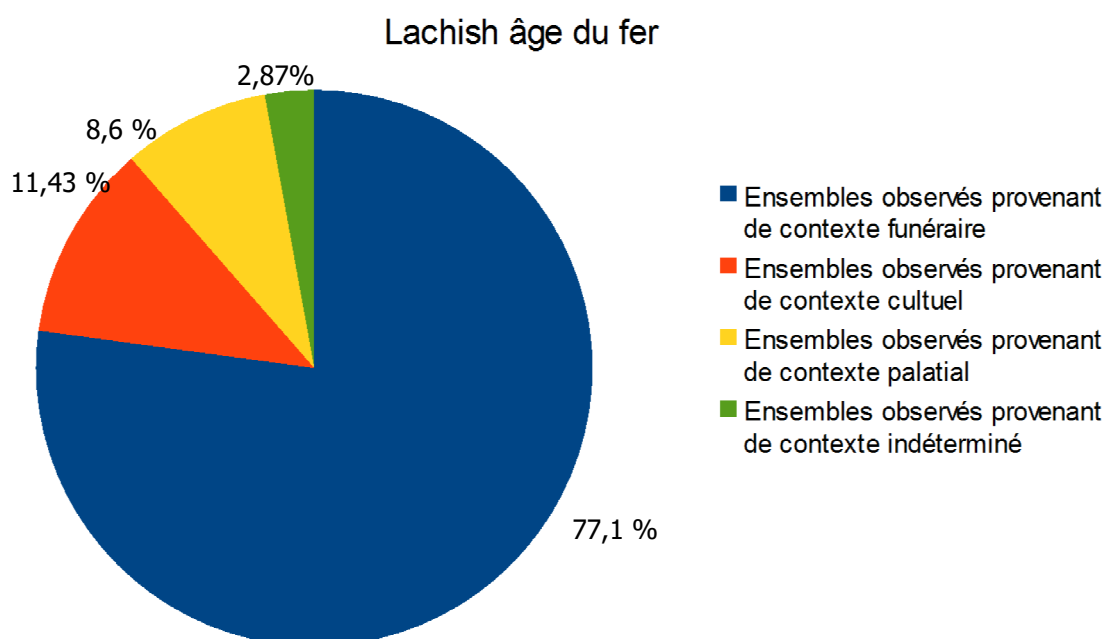

British Museum — Collection Lachish  
N° 1980,1214.3140



© British Museum - François Debrabant

Datation : âge du bronze récent

Contexte de découverte : autre, Niveau VI (?) complexe 1010, 1032 J15:1039

Type : *spacer*

Dimensions: 17 X 26 mm

British Museum — Collection Lachish  
N° 1980, 1214.16045



© British Museum - François Debrabant

Datation : âge du bronze ancien

Contexte de découverte : funéraire, établissement nord-ouest, *cave* 1513

Type de sépulture: collective

Statistiques :

Dimensions: 53 cm

Matériaux et formes	Nombre	%
Corna FS	10	19,2
Corna FC	14	26,9
BR F FC	28	53,9
Total	52	100

British Museum — Collection Lachish  
N° 1980, 1214.16103



© British Museum - François Debrabant

Datation : âge du bronze ancien

Contexte de découverte : funéraire, établissement nord-ouest, *cave* 1513

Type de sépulture: collective

Statistiques :

Dimensions: 32 cm

	Nombre	%
Corna FC	2	3
Corna FS	1	1,5
calc Br Coq Ind FC	29	43,9
F ind FS	34	51,6
Total	66	100

British Museum — Collection Lachish  
N° 1980, 1214.15790



© British Museum - François Debrabant

Datation : âge du bronze moyen  
Contexte de découverte : funéraire, établissement nord-ouest *cave* 1552  
Type de sépulture: collective

Statistiques :  
Type : scarabée  
Dimensions: 10 x 7 X 5 mm

British Museum — Collection Lachish  
N° 1980, 1214.16042



© British Museum - François Debrabant

Datation : âge du bronze moyen  
Contexte de découverte : funéraire, établissement nord-ouest *cave* 1552  
Type de sépulture: collective

Statistiques :

Dimensions: 9,7 cm

	Nombre	%
Corna FC	1	5
CR amethy ind FC	19	95
Total	20	100

British Museum — Collection Lachish  
N° 1980, 1214.15424



© British Museum - François Debrabant

Datation : âge du bronze moyen  
Contexte de découverte : funéraire, *cave* 6027  
Type de sépulture: collective

Statistiques :  
Type : scarabée  
Dimensions: 13 X 9 X 7 mm

cornu FC



British Museum — Collection Lachish  
N° 1980, 1214.16320

Photo non disponible

© British Museum - François Debrabant

Datation : âge du bronze moyen  
Contexte de découverte : funéraire, *cave* 6027  
Type de sépulture: collective

Statistiques :  
Type : ellipsoïde bitronquée courte à section circulaire  
Dimensions: 9 X 7 mm

Corna FC

British Museum — Collection Lachish  
N° 1980, 1214.13594



© British Museum - François Debrabant

Datation : âge du bronze récent  
Contexte de découverte : fosse, *pit* 0206

Statistiques :

Dimensions: 11 X 14 mm

Corna FC

British Museum — Collection Lachish  
N° 1980, 1214.13597



© British Museum - François Debrabant

Datation : âge du bronze récent  
Contexte de découverte : fosse, *pit* 0206

Statistiques :

Dimensions: 22 X 13 mm

Corna FC

British Museum — Collection Lachish  
N° 1980, 1214.13600



© British Museum - François Debrabant

Datation : âge du bronze récent  
Contexte de découverte : fosse, *pit* 0206

Statistiques :

Dimensions: 25 X 10 mm

Corna FC

British Museum — Collection Lachish  
N° 1980, 1214.13641

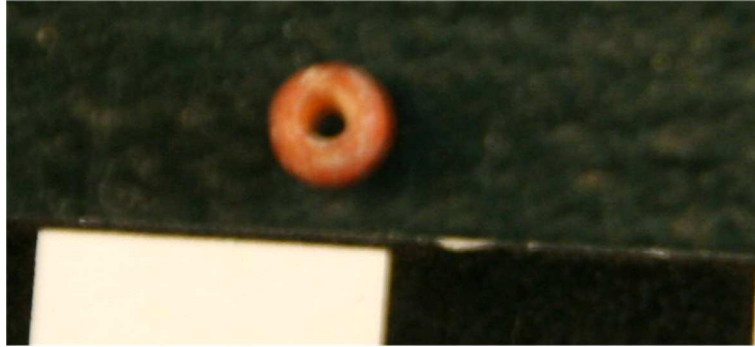

© British Museum - François Debrabant

Datation : âge du bronze récent  
Contexte de découverte : fosse, *pit* 0178

Statistiques :

Dimensions: 3 X 2 mm

Corna FS

British Museum — Collection Lachish  
N° 1980, 1214.14831



© British Museum - François Debrabant

Datation : âge du bronze récent  
Contexte de découverte : funéraire, *cave* 0570  
Type de sépulture: collective

Statistiques :

Dimensions: diam. 7 mm

Corna FC

British Museum — Collection Lachish  
N° 1980, 1214.16270



© British Museum - François Debrabant

Datation : âge du bronze récent  
Contexte de découverte : funéraire, *cave* 0570  
Type de sépulture: collective

Statistiques :  
Type : Scarabée

Dimensions: 11 X 9 X 9 mm

Corna FC

British Museum — Collection Lachish  
N° 1980, 1214.16182



© British Museum - François Debrabant

Datation : âge du bronze récent

Contexte de découverte : temple, *Fosse Temple, structure II salle D D9D autel*  
*228.60*

Statistiques :

Dimensions: 7 X 10 mm

Corna FC



British Museum — Collection Lachish  
N° 1980, 1214.14833



© British Museum - François Debrabant

Datation : âge du bronze récent  
Contexte de découverte : indéterminé

Statistiques :

Dimensions: 3 X 5 mm

Corna FS

British Museum — Collection Lachish  
N° 1980, 1214.14687



© British Museum - François Debrabant

Datation : âge du bronze récent  
Contexte de découverte : funéraire, *cave* 0571  
Type de sépulture: collective

Statistiques :

Type : œil *oujdat* ?  
Dimensions: 26 X 17 X 3 mm

Corna FC

British Museum – Collection Lachish  
N° 1980, 1214.14843



© British Museum - François Debrabant

Datation :  
Contexte de découverte : autre, *locus* 4018

Statistiques :

Dimensions: 15 X 9 mm

Corna FC

British Museum — Collection Lachish  
N° 1980, 1214.16197



© British Museum - François Debrabant

Datation : âge du bronze récent  
Contexte de découverte : funéraire, tombe 1003  
Type de sépulture: collective

Statistiques :

	Matériaux et formes	Nombre	%
Dimensions: 23 cm	Corna FS	38	88,4
	Corna FC	5	11,6
	Total	43	100

British Museum — Collection Lachish  
N° 1980, 1214.16198



© British Museum - François Debrabant

Datation : âge du bronze récent  
Contexte de découverte : funéraire, tombe 1003  
Type de sépulture: collective

Statistiques :

Dimensions: 26,3 cm

Matériaux et formes	Nombre	%
Corna FS	49	92,4
Corna FC	4	7,6
Total	53	100

British Museum — Collection Lachish  
N° 1980, 1214.16205



© British Museum - François Debrabant

Datation : âge du bronze récent  
Contexte de découverte : funéraire, tombe 1003  
Type de sépulture: collective

Statistiques :

Dimensions: 9,5 cm	Matériaux et formes	Nombre	%
	Corna FS	4	20
	F FC / FS	16	80
	Total	20	100

British Museum — Collection Lachish  
N° 1980, 1214.16318

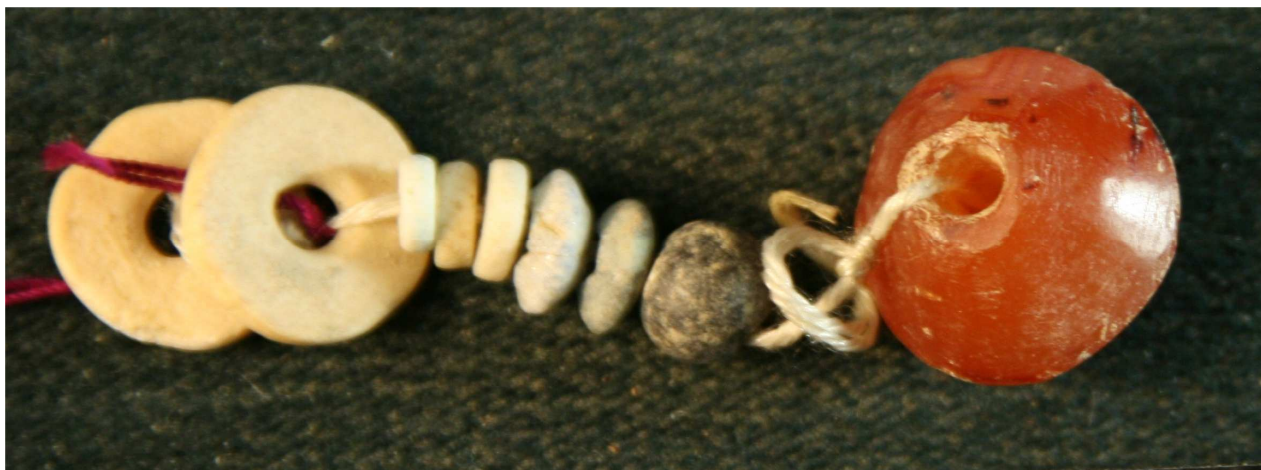

© British Museum - François Debrabant

Datation : âge du bronze récent  
Contexte de découverte : funéraire, *pit* 4019  
Type de sépulture: collective

Statistiques :

Dimensions: 5 cm

Matériaux et formes	Nombre	%
Corna FC	1	12
Calc steat ind FC / FS	8	88
Total	9	100

British Museum — Collection Lachish  
N° 1980, 1214.16557

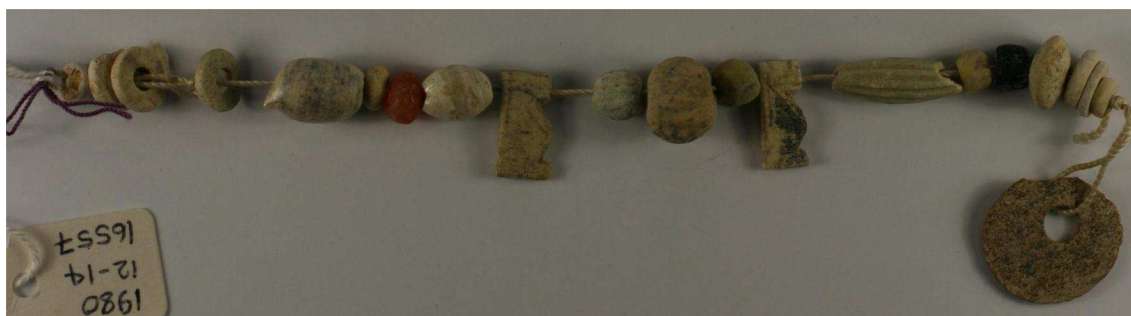

© British Museum - François Debrabant

Datation : âge du bronze récent  
Contexte de découverte : funéraire, *pit* 0501  
Type de sépulture: collective

Statistiques :

Dimensions: 13,5 cm

Matériaux et formes	Nombre	%
Corna FS	18	69,4
Calc PV FS	6	23
CR F FC	2	7,6
Total	26	100



British Museum — Collection Lachish  
N° 1980, 1214.14841



© British Museum - François Debrabant

Datation : âge du bronze récent  
Contexte de découverte : autre, SG *Locus* (SJ) 511

Statistiques :

Dimensions: 14 X 5, 21 X 9, 7X 9 mm

Corna FC

British Museum — Collection Lachish  
N° 1980, 1214.14755



© British Museum - François Debrabant

Datation : âge du fer  
Contexte de découverte : funéraire, tombe 1002  
Type de sépulture: collective

Statistiques :

Dimensions: 17 X 5 mm

Corna FC

British Museum — Collection Lachish  
N° 1980, 1214.16736



© British Museum - François Debrabant

Datation : âge du fer  
Contexte de découverte : funéraire, tombe 1002  
Type de sépulture: collective

Statistiques :

Dimensions: 7,2 cm

Matériaux et formes	Nombre	%
Corna FC	3	30
CR Calc ameth steat FC	7	70
Total	10	100

British Museum — Collection Lachish  
N° 1980, 1214.16737



© British Museum - François Debrabant

Datation : âge du fer  
Contexte de découverte : funéraire, tombe 1002  
Type de sépulture: collective

Statistiques :	Matériaux et formes	Nombre	%
Dimensions: 6,3 cm	Corna FS	1	17
	Coq F ind FC	5	83
	Total	6	100

British Museum — Collection Lachish  
N° 1980, 1214.16738



© British Museum - François Debrabant

Datation : âge du fer  
Contexte de découverte : funéraire, tombe 1002  
Type de sépulture: collective

Statistiques :

Dimensions: 6,8 cm cornaline : 8 X 7 mm

Matériaux et formes	Nombre	%
Corna FC	1	17
Steat PV ind FC	5	83
Total	6	100

British Museum — Collection Lachish  
N° 1980, 1214.16739



© British Museum - François Debrabant

Datation : âge du fer  
Contexte de découverte : funéraire, tombe 1002  
Type de sépulture: collective

Statistiques :

Dimensions: 27,5 cm

Matériaux et formes	Nombre	%
Corna FC	2	8
Corna FS	8	32
Calc F steat coq FS	15	60
Total	25	100

British Museum — Collection Lachish  
N° 1980, 1214.16744



© British Museum - François Debrabant

Datation : âge du fer  
Contexte de découverte : funéraire, tombe 1002  
Type de sépulture: collective

Statistiques :

Dimensions: 31,3 cm

Matériaux et formes	Nombre	%
Corna FS	19	43,2
Corna FC	2	4,5
Steat ind FS	15	34,1
Calc ag FC	8	18,2
Total	44	100

British Museum — Collection Lachish  
N° 1980, 1214.16745



© British Museum - François Debrabant

Datation : âge du fer  
Contexte de découverte : funéraire, tombe 1002  
Type de sépulture: collective

Statistiques :

Dimensions: 36,5 cm

Matériaux et formes	Nombre	%
Corna FC	1	2,5
Corna FS	3	7,7
BR lapis calc PV FC	35	89,7
Total	39	100



British Museum — Collection Lachish  
N° 1980, 1214.16753



© British Museum - François Debrabant

Datation : âge du fer  
Contexte de découverte : funéraire, tombe 1002  
Type de sépulture: collective

Statistiques :

Dimensions: 35,5 et 45,6 cm

Matériaux et formes	Nombre	%
Corna FC	16	18
Corna FS	56	62,9
Steat CR amethy FS	17	19,1
Total	89	100

British Museum — Collection Lachish  
N° 1980, 1214.14765



© British Museum - François Debrabant

Datation : âge du fer  
Contexte de découverte : funéraire, tombe 0218  
Type de sépulture: collective

Statistiques :

Dimensions: 5 X 7 mm

Corna FS

British Museum — Collection Lachish  
N° 1980, 1214.14766



© British Museum - François Debrabant

Datation : âge du fer

Contexte de découverte : funéraire, tombe 0218 (comblement, trouvée au tamisage)

Type de sépulture: collective

Statistiques :

Dimensions: 6 X 7 mm

Corna FS

British Museum — Collection Lachish  
N° 1980, 1214.14814



© British Museum - François Debrabant

Datation : âge du fer  
Contexte de découverte : autre, *grid square* G12

Statistiques :

Dimensions: 6 mm

Corna FC

British Museum — Collection Lachish  
N° 1980, 1214.16756



© British Museum - François Debrabant

Datation : âge du fer  
Contexte de découverte : funéraire, tombe 0218  
Type de sépulture: collective

Statistiques :

Dimensions: 32 cm

Matériaux et formes	Nombre	%
Corna FS	2	3,2
Steat calc ind FC	37	94,8
Total	39	100

British Museum — Collection Lachish  
N° 1980, 1214.14768



© British Museum - François Debrabant

Datation : âge du fer  
Contexte de découverte : funéraire, tombe 0218  
Type de sépulture: collective

Statistiques :

Dimensions: 8 X 6 mm

Corna FC

British Museum — Collection Lachish  
N° 1980, 1214.14862



© British Museum - François Debrabant

Datation : âge du fer  
Contexte de découverte : funéraire  
Type de sépulture:

Statistiques :

Dimensions: cornaline 14 X 7 mm

Corna FC

British Museum — Collection Lachish  
N° 1980, 1214.15823



© British Museum - François Debrabant

Datation : âge du fer (perse ?)  
Contexte de découverte : funéraire, *cave* 0504  
Type de sépulture: collective

Statistiques :

Dimensions: 24 X 11 X 17 mm

Corna FC



British Museum — Collection Lachish  
N° 1980, 1214.16586

photo non disponible

© British Museum - François Debrabant

Datation : âge du fer  
Contexte de découverte : funéraire, tombe 0116  
Type de sépulture: collective

Statistiques :

Dimensions: 2 X 5 mm

Corna FS

British Museum — Collection Lachish  
N° 1980, 1214.16218

photo non disponible

© British Museum - François Debrabant

Datation : âge du fer  
Contexte de découverte : funéraire, tombe 0116  
Type de sépulture: collective

Statistiques :	Matériaux et formes	Nombre	%
	Corna FS / FC	25	24,2
Dimensions: 62 cm	Calc F CR PV OS FS / FC	72	75,8
		97	100

British Museum — Collection Lachish  
N° 1980, 1214.16757



© British Museum - François Debrabant

Datation : âge du fer  
Contexte de découverte : indéterminé

Statistiques :

Dimensions: 6 cm

Matériaux et formes	Nombre	%
Corna FS	18	69
F PV CR FS	8	31
Total	26	100

British Museum – Collection Lachish  
N° 1980, 1214.14568



© British Museum - François Debrabant

Datation : âge du fer (perse – hellénistique)  
Contexte de découverte : temple (*solar shrine* q12:105)

Statistiques :  
Type : bicone  
Dimensions: 27,5 X 15 mm

Corna FC

Perle présentant des traces de surchauffe

British Museum — Collection Lachish  
N° 1980, 1214.14569



© British Museum - François Debrabant

Datation : âge du fer (perse — hellénistique)  
Contexte de découverte : temple (*solar shrine* q12:105)

Statistiques :

Type: ellipsoïde bitronquée longue à section circulaire  
Dimensions: 27,5 X 12 mm

Corna FC

British Museum — Collection Lachish  
N° 1980, 1214.14570

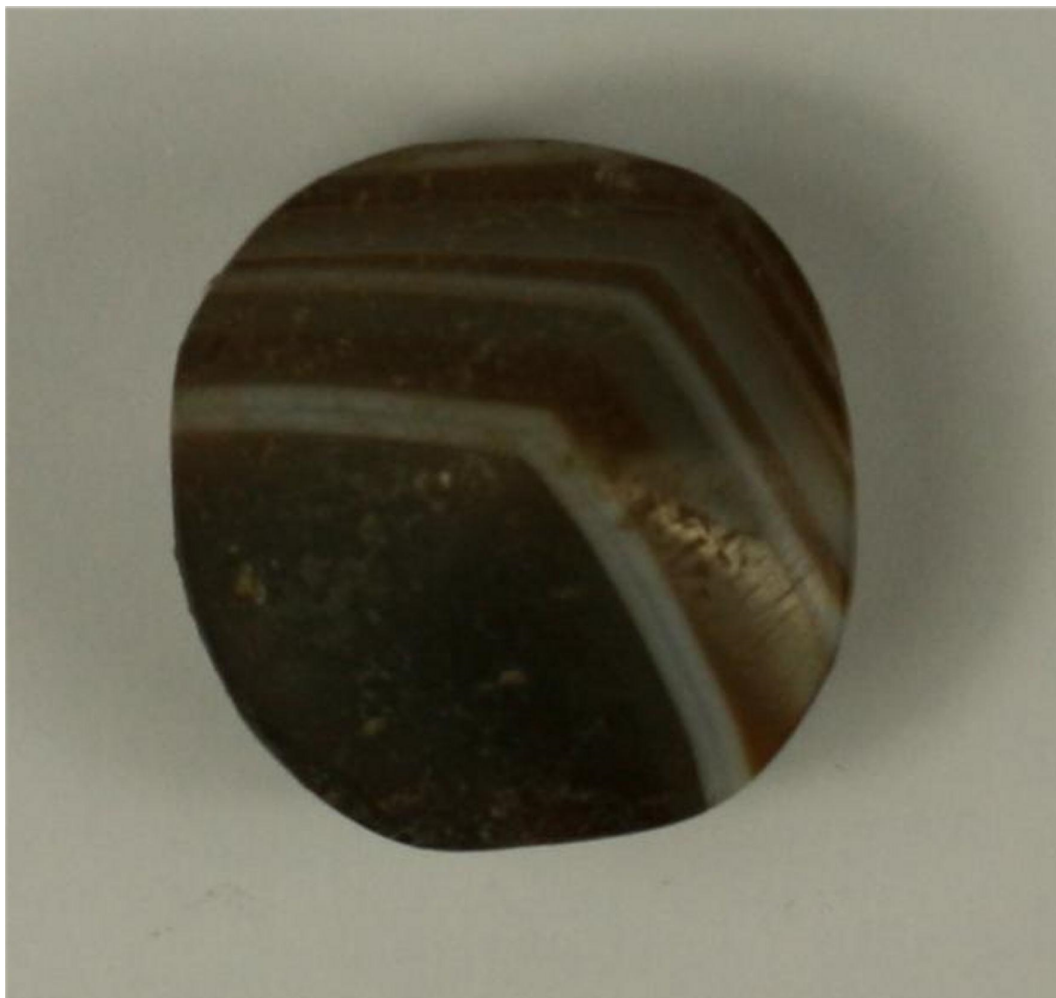

© British Museum - François Debrabant

Datation : âge du fer (perse - hellénistique)  
Contexte de découverte : temple (*solar shrine* q12:105)

Statistiques :  
Agate FC  
Dimensions: 10 X 15 mm

British Museum — Collection Lachish  
N° 1980, 1214.14572



© British Museum - François Debrabant

Datation : âge du fer (perse - hellénistique)  
Contexte de découverte : temple (*solar shrine* q12:103)

Statistiques :

Dimensions: 10 X 15 mm

Corna FC

British Museum — Collection Lachish  
N° 1980, 1214.14574



© British Museum - François Debrabant

Datation : perse - hellénistique

Contexte de découverte : palatial (résidentiel L12 chambre AA 273.3)

Statistiques :

Type : pendentif

Dimensions: 24 X 15 mm

Corna FC

Perle présentant une perforation inachevée



British Museum — Collection Lachish  
N° 1980, 1214.14842

photo non disponible

© British Museum - François Debrabant

Datation : indéterminée  
Contexte de découverte : autre, (SG) *locus* (SJ) 511

Statistiques :  
Type: rondelle curviligne  
Dimensions: 4 X 6 mm

Corna FS

British Museum — Collection Lachish  
N° 1980, 1214.14859 vérifier identif moulage



© British Museum - François Debrabant

Datation : indéterminée

Contexte de découverte : autre, établissement nord-ouest, secteur 1500

Statistiques :

Type : ellipsoïde bitronquée courte à section circulaire

Dimensions: 8 X 4 mm

Corna FC

Parures observées au British Museum mais n'ayant pas fait  
l'objet de moulage

British Museum — Collection Lachish  
N° 1980, 1214.16101



© British Museum - François Debrabant

Datation : âge du bronze ancien

Contexte de découverte : funéraire, établissement nord-ouest, *cave* 1513

Type de sépulture: collective

Statistiques :

Dimensions: 64 cm

Matériaux et formes	Nombre	%
Corna FS	3	1,5
Corna ? FS	8	3,8
Corna FC	5	2,3
faïence os ivoire coq FS / FC	194	92,4
Total	210	100

British Museum — Collection Lachish  
N° 1980, 1214.16102



© British Museum - François Debrabant

Datation : âge du bronze ancien

Contexte de découverte : funéraire, établissement nord-ouest, *cave* 1513

Type de sépulture: collective

Statistiques :

Dimensions: 71 cm

Matériaux et formes	Nombre	%
corne FS	4	1,8
Corne FC	4	1,8
Corne ? FS	5	2,4
faïence os ceram	203	94
CR FS / FC		
Total	216	100

British Museum — Collection Lachish  
N° 1980, 1214.16199



© British Museum - François Debrabant

Datation : âge du bronze récent  
Contexte de découverte : funéraire (tombe 1003)  
Type de sépulture: collective

Statistiques :

Dimensions: 20 cm

Matériaux et formes	Nombre	%
Corna FS	5	11,1
F PV FS / FC	40	88,9
Total	45	100

British Museum — Collection Lachish  
N° 1980, 1214.14829



© British Museum - François Debrabant

Datation : âge du bronze récent  
Contexte de découverte : funéraire, *cave* 570  
Type de sépulture: collective

Statistiques :

Dimensions: 3X6, 3X5 mm

Corna FS

British Museum — Collection Lachish  
N° 1980, 1214.14830



© British Museum - François Debrabant

Datation : âge du bronze récent  
Contexte de découverte : funéraire, *cave* 570  
Type de sépulture: collective

Statistiques :

Dimensions: 4X3, 6X4 mm

Corna FC



British Museum — Collection Lachish  
N° 1980, 1214.15855



© British Museum - François Debrabant

Datation : âge du bronze récent  
Contexte de découverte : funéraire, tombe 1002  
Type de sépulture: collective

Statistiques :  
Type: ellipsoïde bitronquée courte à section circulaire  
Dimensions: 17 X 12 mm  
Corna FC

British Museum — Collection Lachish  
N° 1980, 1214.16255



© British Museum - François Debrabant

Datation : âge du fer  
Contexte de découverte : funéraire, tombe 116  
Type de sépulture: collective

Statistiques :

Dimensions: 4,5 cm

Matériaux et formes	Nombre	%
Corna FS	1	5
F PV FC	19	95
Total	20	100

British Museum — Collection Lachish  
N° 1980, 1214.16256



© British Museum - François Debrabant

Datation : âge du fer  
Contexte de découverte : funéraire, tombe 116  
Type de sépulture: collective

Statistiques :

Dimensions: 3,7 cm

Matériaux et formes	Nombre	%
Corna FS	1	8
PV	12	92
Total	13	100

British Museum — Collection Lachish  
N° 1980, 1214.16259



© British Museum - François Debrabant

Datation : âge du fer  
Contexte de découverte : funéraire, tombe 116  
Type de sépulture: collective

Statistiques :

Dimensions: 2,3 cm

Matériaux et formes	Nombre	%
Corna FS	2	19
PV F FS	9	81
Total	11	100

British Museum — Collection Lachish  
N° 1980, 1214.16261



© British Museum - François Debrabant

Datation : âge du fer  
Contexte de découverte : funéraire, tombe 116  
Type de sépulture: collective

Statistiques :

Dimensions: 4 cm

Matériaux et formes	Nombre	%
Corna FC	1	7,1
Corna FS	1	7,1
F PV FS / FC	12	85,8
Total	14	100

British Museum — Collection Lachish  
N° 1980, 1214.16403

photo non disponible

© British Museum - François Debrabant

Datation : âge du fer  
Contexte de découverte : funéraire, tombe 218  
Type de sépulture: collective

Statistiques :

	Matériaux et formes	Nombre	%
Dimensions: 4,8 cm	Corna FC	1	7,7
	F PV FC	14	93,3
	Total	15	100

British Museum — Collection Lachish  
N° 1980, 1214.16411



© British Museum - François Debrabant

Datation : âge du fer  
Contexte de découverte : funéraire, tombe 218  
Type de sépulture: collective

Statistiques :

Dimensions: 4,5 cm

Matériaux et formes	Nombre	%
Corna FS	1	6
F PV FS / FC	16	94
Total	17	100

British Museum — Collection Lachish  
N° 1980, 1214.16414



© British Museum - François Debrabant

Datation : âge du fer  
Contexte de découverte : funéraire, tombe 218  
Type de sépulture: collective

Statistiques :

Dimensions: 5 cm

Matériaux et formes	Nombre	%
Corna FC	2	15
Os pierre stetat ind	11	85
Total	13	100



British Museum — Collection Lachish  
N° 1980, 1214.16738



© British Museum - François Debrabant

Datation : âge du fer

Contexte de découverte : funéraire, tombe 1002, trouvées au tamisage

Type de sépulture: collective

Statistiques :

Dimensions: 6,8 cm

Matériaux et formes	Nombre	%
Corna FC	1	17
Steat PV FS	5	83
Total	6	100

Vues Macro fac simile - prise de vues laboratoire MAE Nanterre  
Musée d'Archéologie Nationale (X40, X80)  
Aspa Hiz 33943.04, finition sur meule dormante

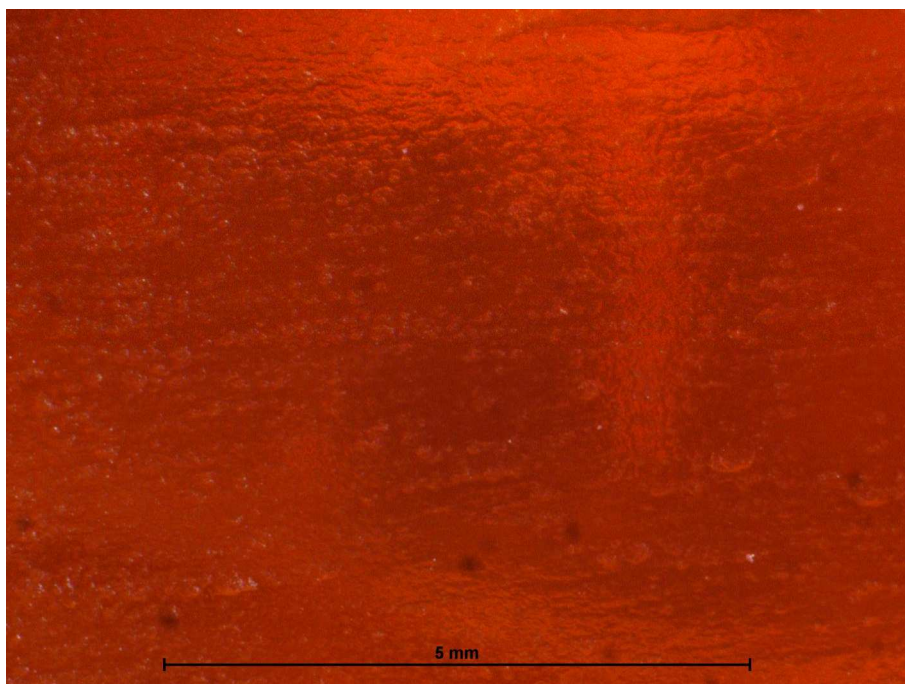
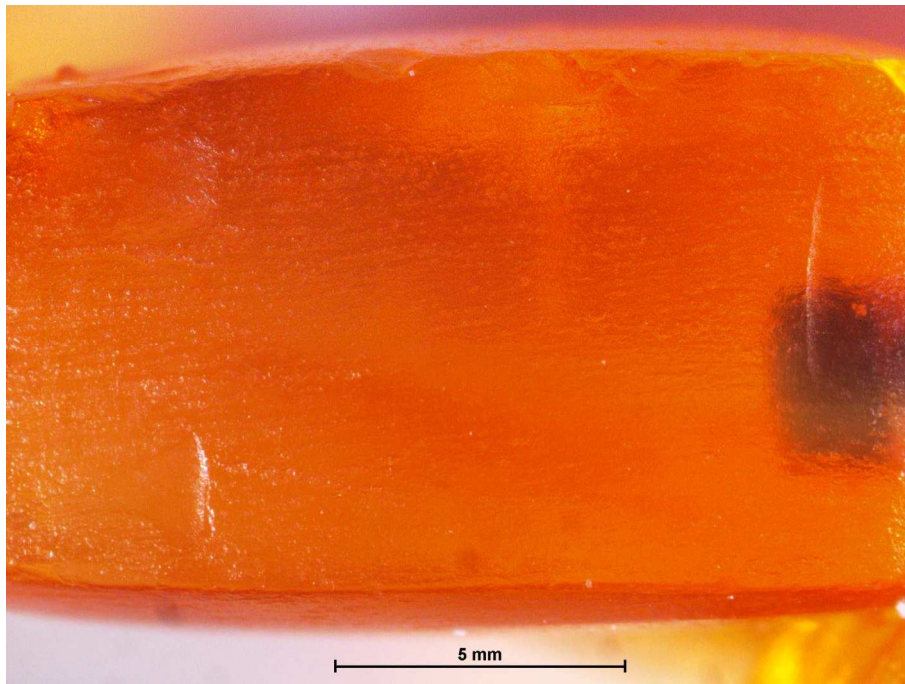

Vues Macro fac simile - prise de vues laboratoire MAE Nanterre  
Musée d'Archéologie Nationale Aspa Hiz 33943. (X10, X40)  
Finition sur meule dormante

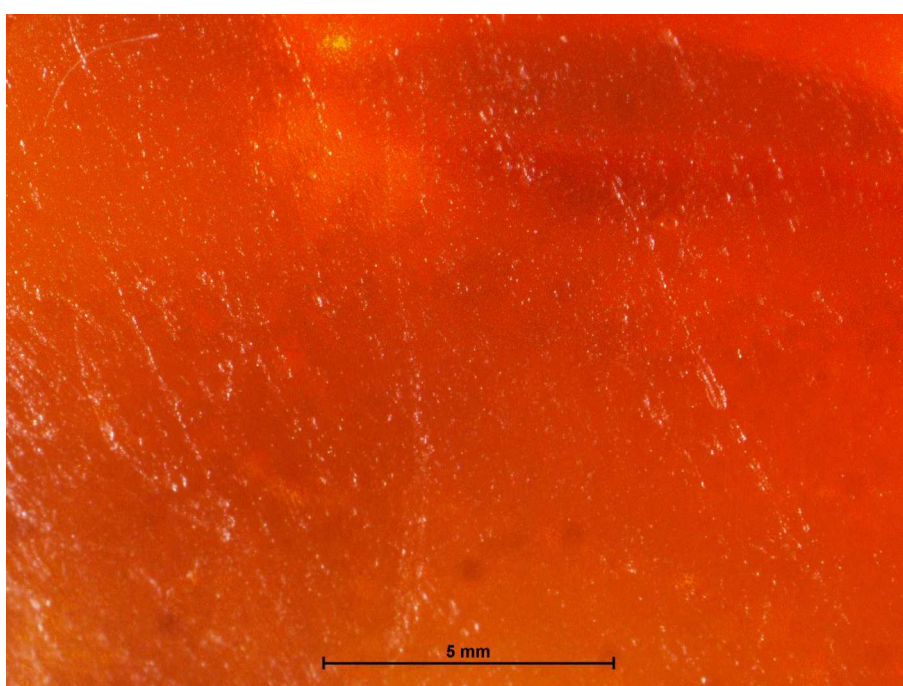

Vues Macro fac simile - prise de vues laboratoire MAE Nanterre  
Musée d'Archéologie Nationale Djonü 33748.02 (X10, X40)  
Enlèvements de taille apparents, finition sur meule dormante

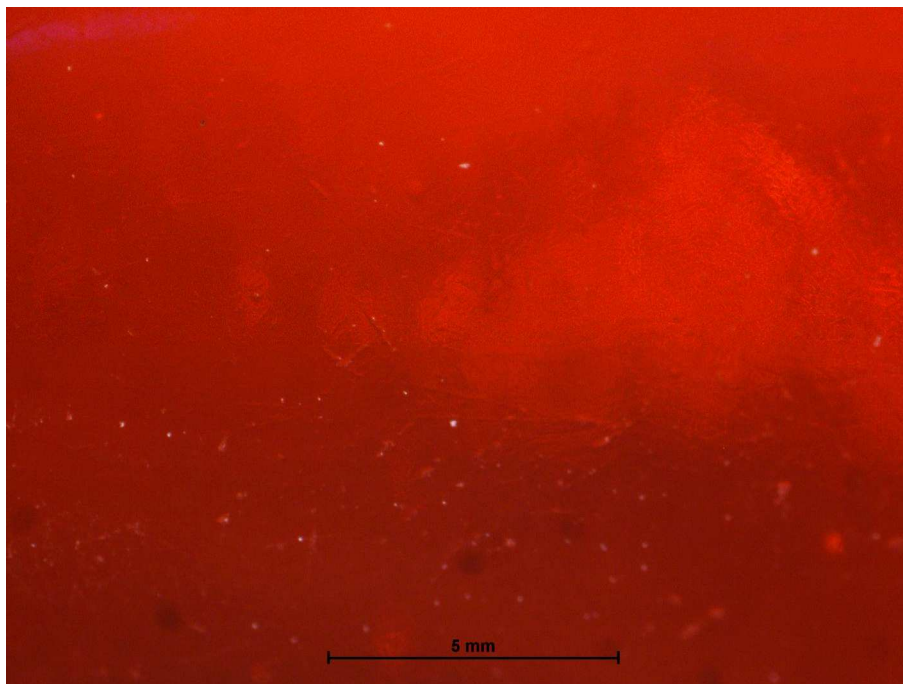
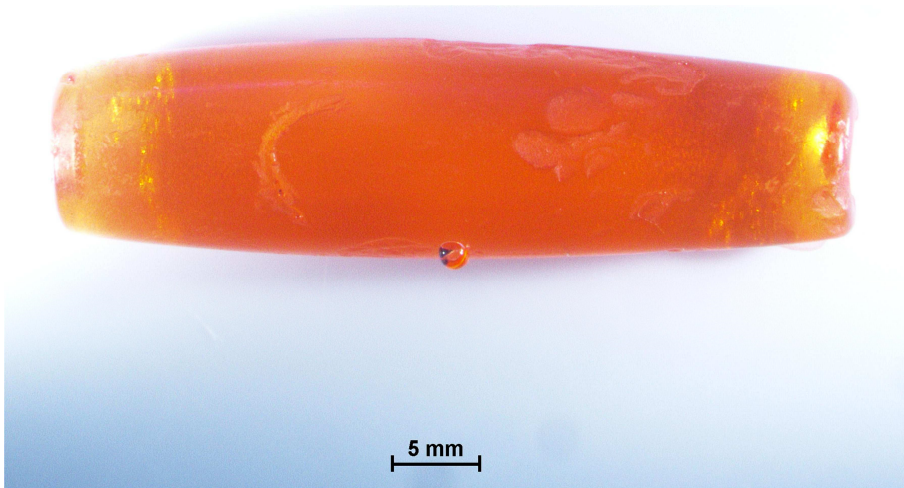

Vues Macro fac simile - prise de vues laboratoire MAE Nanterre  
Musée d'Archéologie Nationale Djonü 33748.04 (X10, X40)  
Finition sur meule dormante

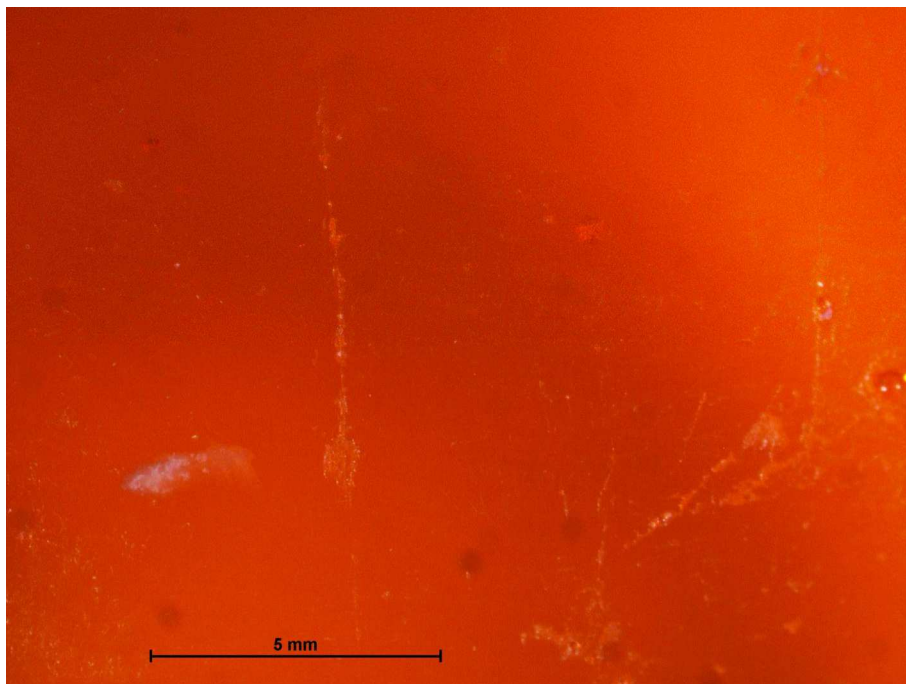
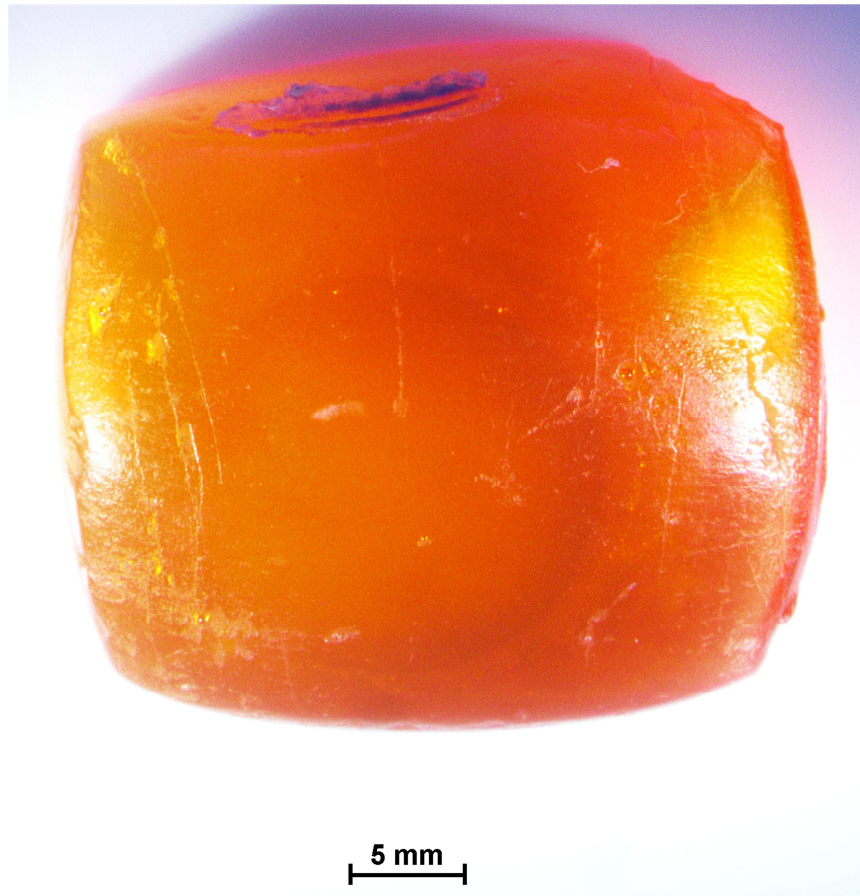

Vues Macro fac simile - prise de vues laboratoire MAE Nanterre  
Musée d'Archéologie Nationale Iran (X40)  
Technique de finition à déterminer, sur meule dormante (?)



Vues Macro fac simile - prise de vues laboratoire MAE Nanterre  
Musée d'Archéologie Nationale Arménie 83700J (X10, X40)  
Finition à l'outre

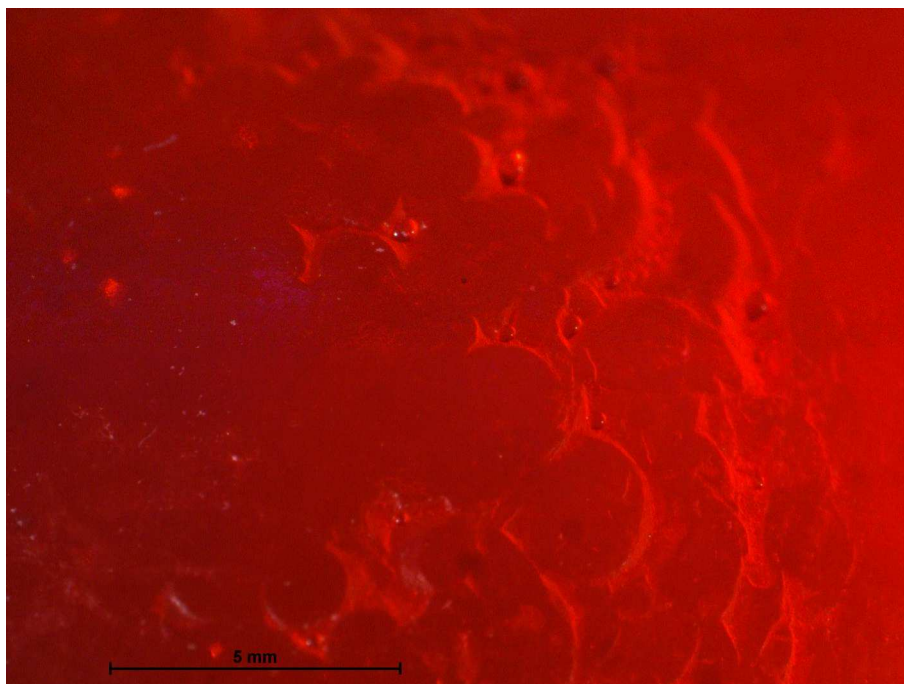

Vues Macro fac simile - prise de vues laboratoire MAE Nanterre  
Musée d'Archéologie Nationale Akhtala 74510 (X40)  
Finition à l'outre

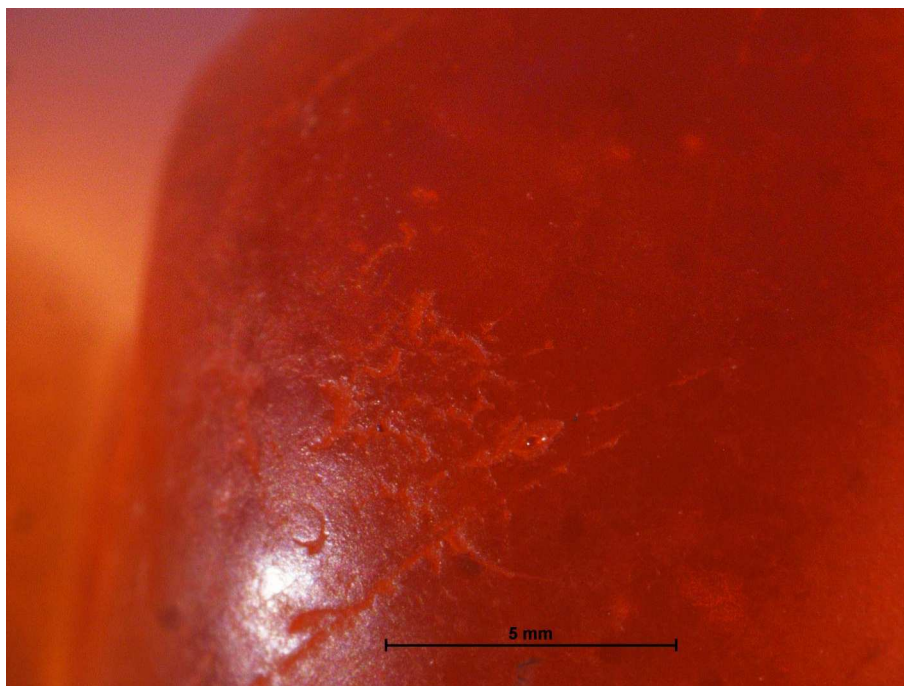



Vues Macro fac simile - prise de vues laboratoire MAE Nanterre  
Musée Royaux d'Art et d'Histoire Bani Surmah A14-69 (X10, X40)  
Finition sur meule dormante

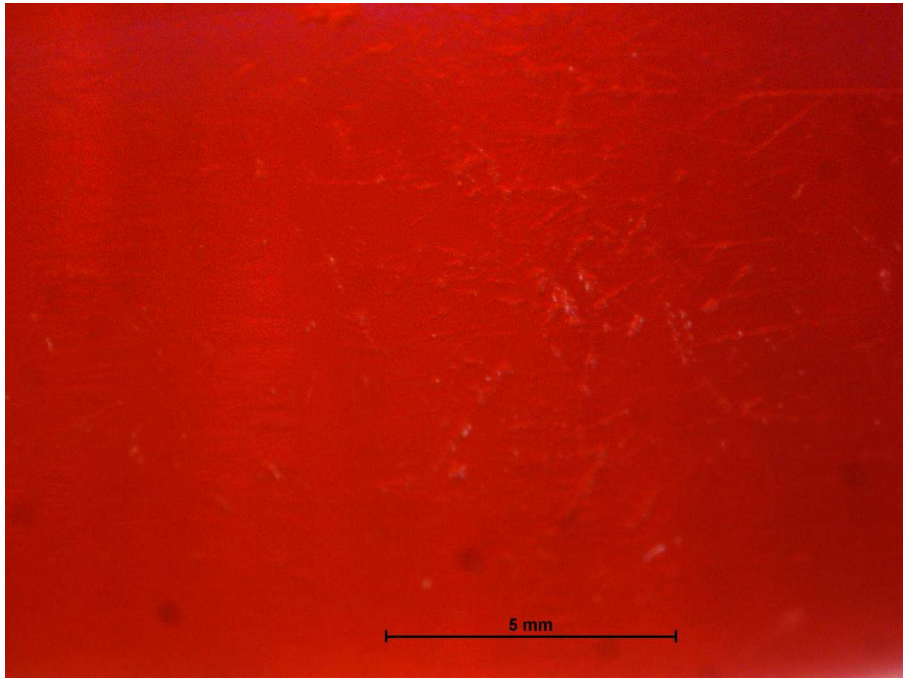
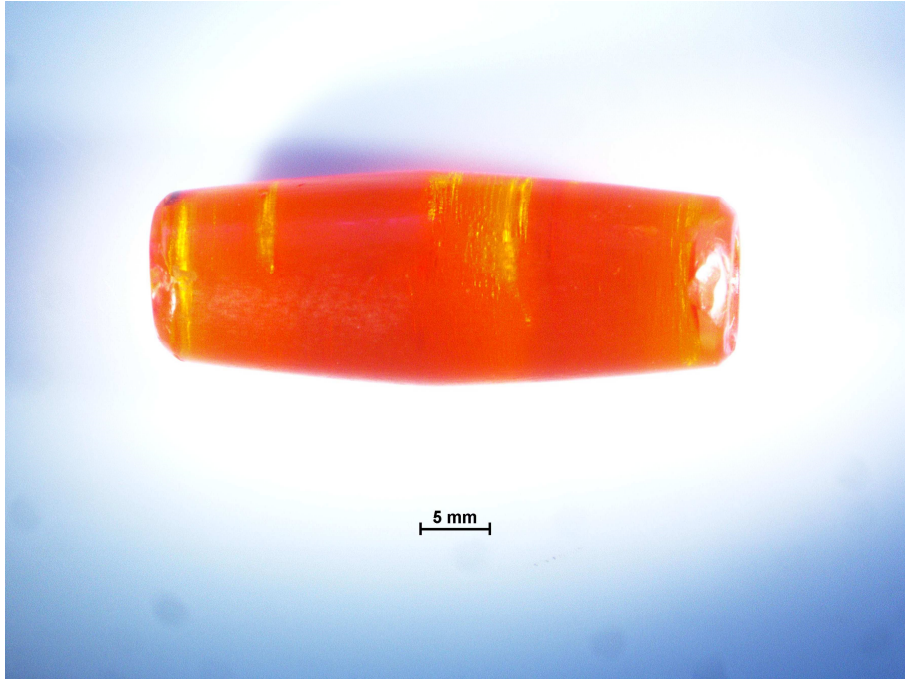

Vues Macro fac simile - prise de vues laboratoire MAE Nanterre  
Musée Royaux d'Art et d'Histoire Kalleh Nissar KN D2-40 (X10,  
X80) Finition sur meule dormante

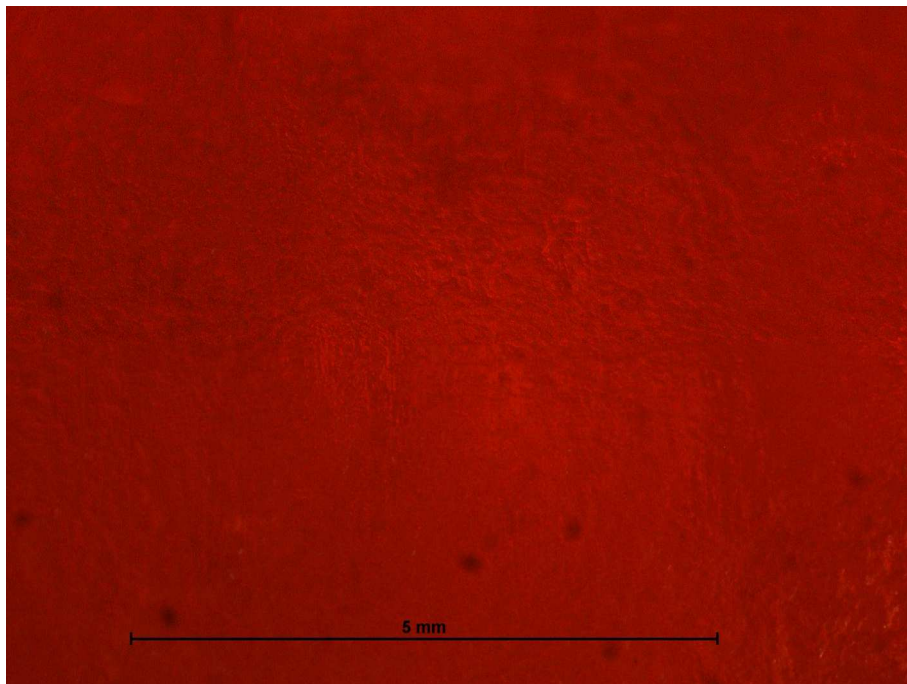
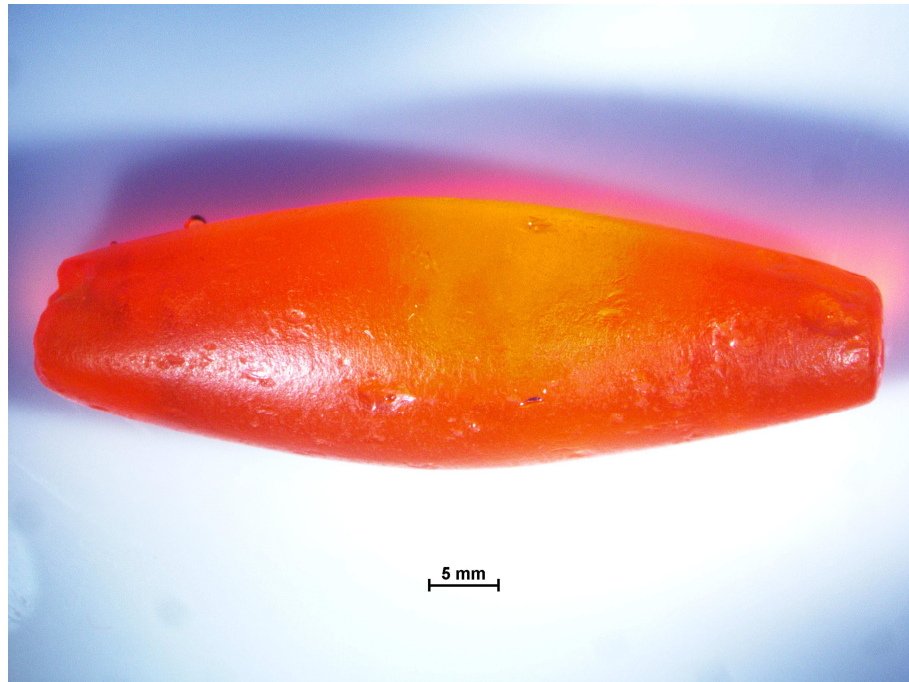

Vues Macro fac simile - prise de vues laboratoire MAE Nanterre  
Musée Royaux d'Art et d'Histoire Kutsal-I Gulgul (X10, X40)  
Finition sur meule dormante

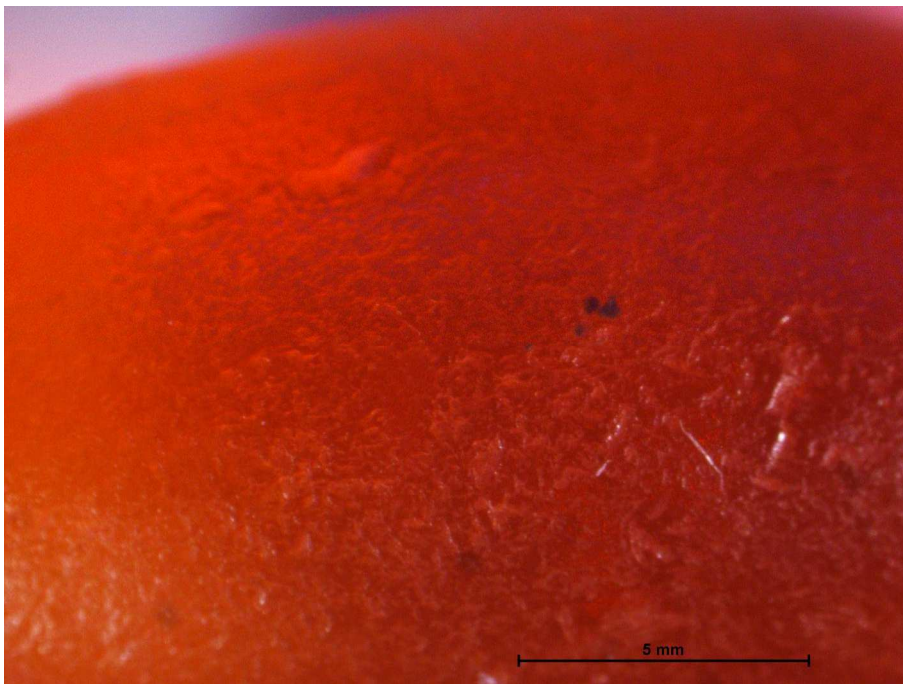

Vues Macro fac simile - prise de vues laboratoire MAE Nanterre  
Musée Royaux d'Art et d'Histoire Kutal-I Gulgul B3-59  
(X40, X80)  
Finition sur meule dormante



Vues Macro fac simile - prise de vues laboratoire MAE Nanterre  
Musée Royaux d'Art et d'Histoire Pa Yi Kal (X10, X80)  
Nombreux enlèvements de taille  
finition sur meule dormante

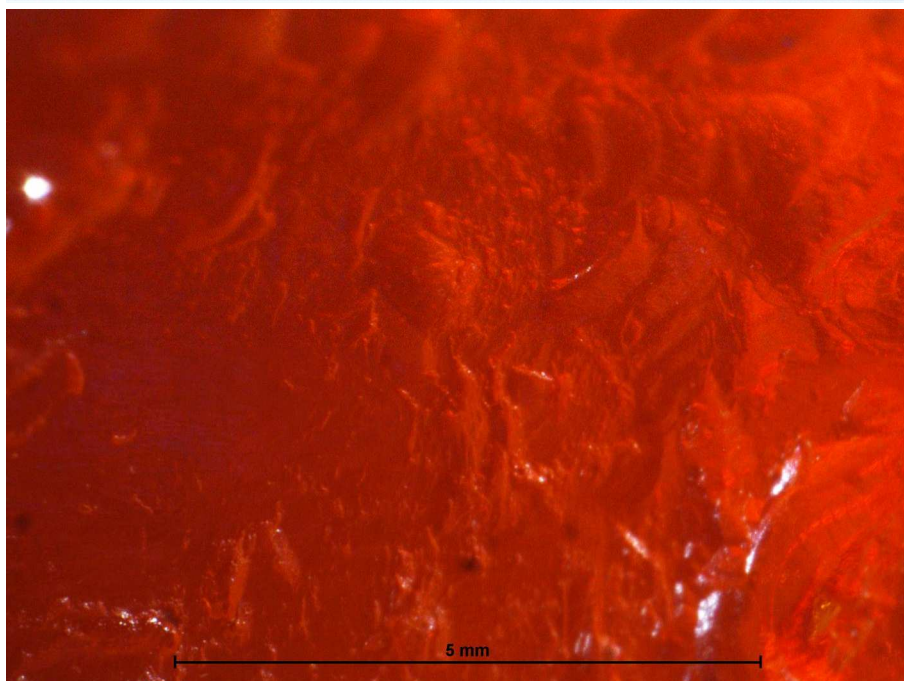

Vues Macro fac simile - prise de vues laboratoire MAE Nanterre  
Musée Royaux d'Art et d'Histoire Shatt-I Siah Saffalaki (X10)  
Perforation par percussion

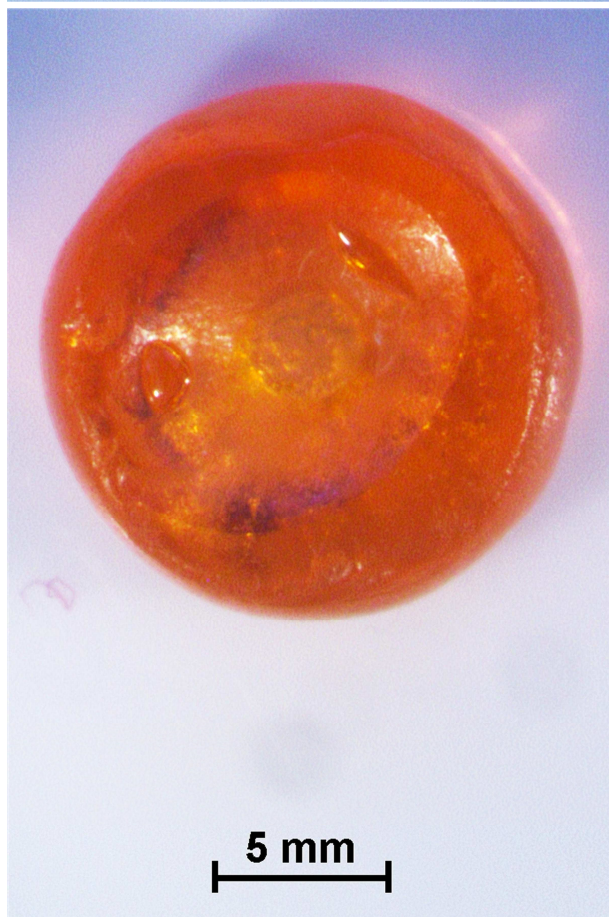
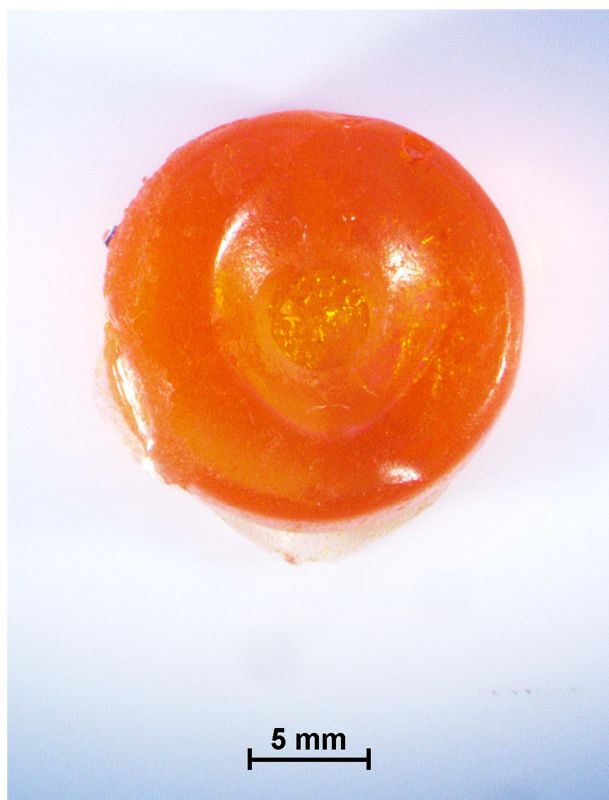

Vues Macro fac simile - prise de vues laboratoire MAE Nanterre  
Musée Royaux d'Art et d'Histoire Darwand (X40)  
Finition au polissoir à archet



Vues Macro fac simile - prise de vues laboratoire MAE Nanterre  
Musée Royaux d'Art et d'Histoire War kabud (X25, X40)  
Finition au polissoir à archet

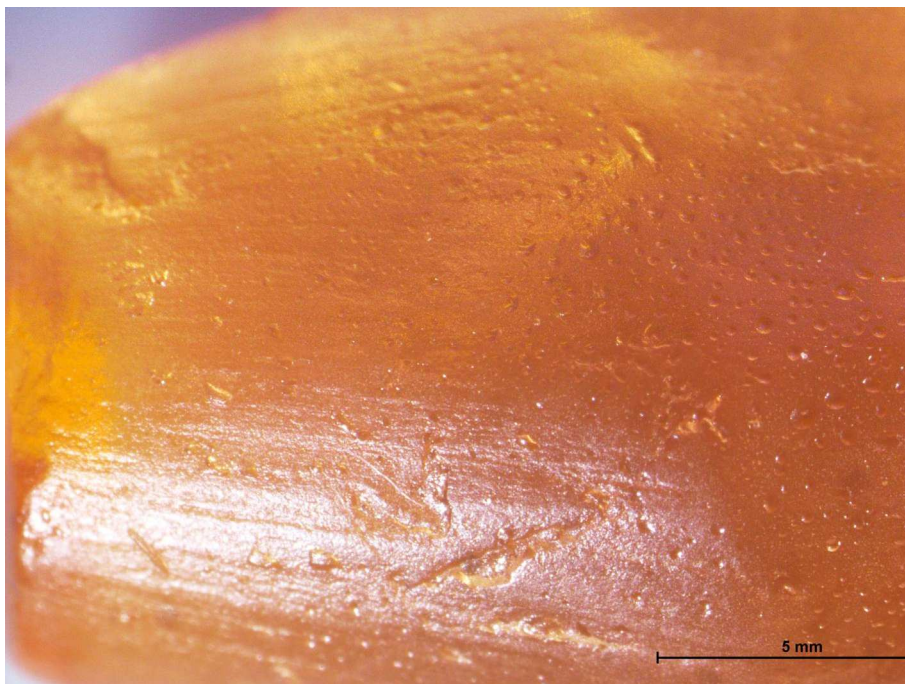



Vues Macro fac simile - prise de vues laboratoire MAE Nanterre  
Musée Royaux d'Art et d'Histoire War kabud (X10, X40)  
Finition au polissoir à archet

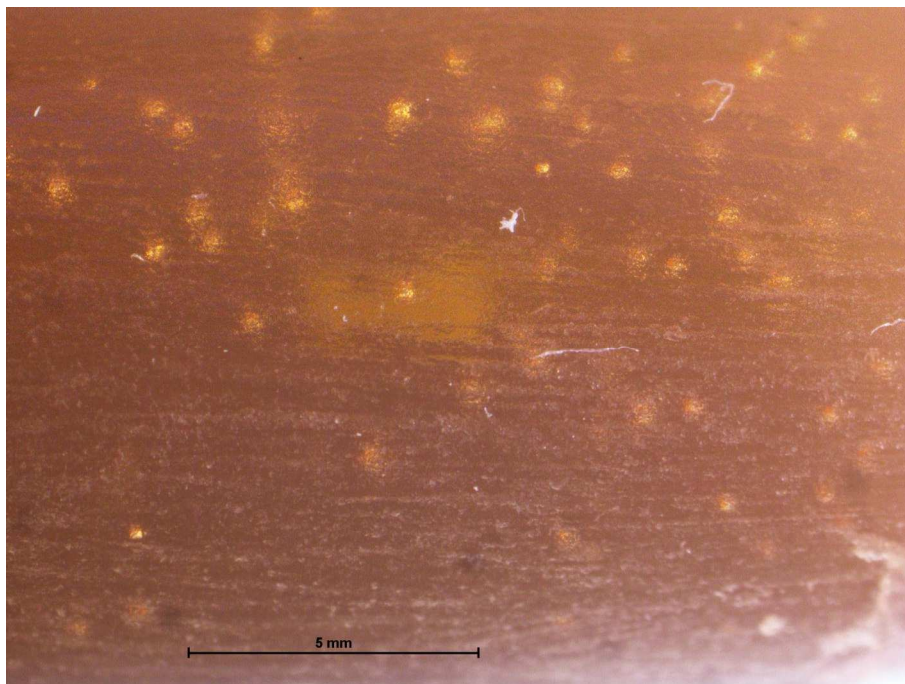
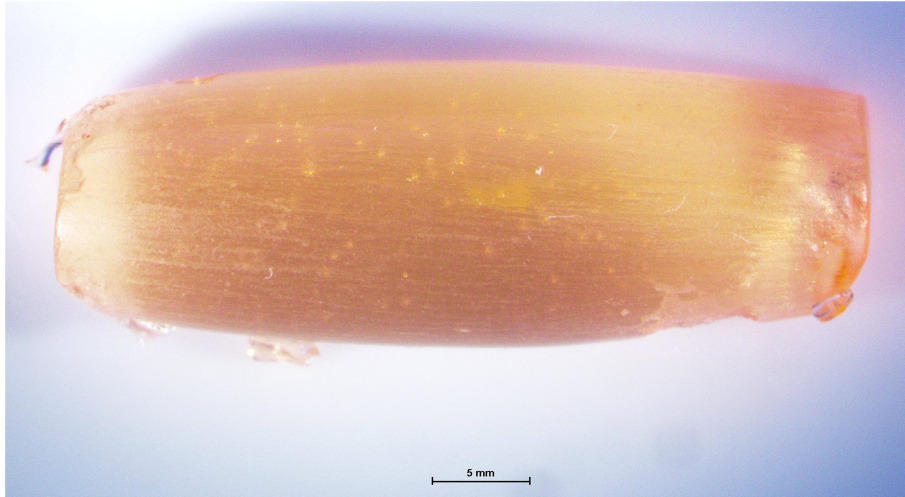

Vues Macro fac simile - prise de vues laboratoire MAE Nanterre  
British Museum 1980, 1214.3140 (X10, X40)  
Finition sur meule dormante

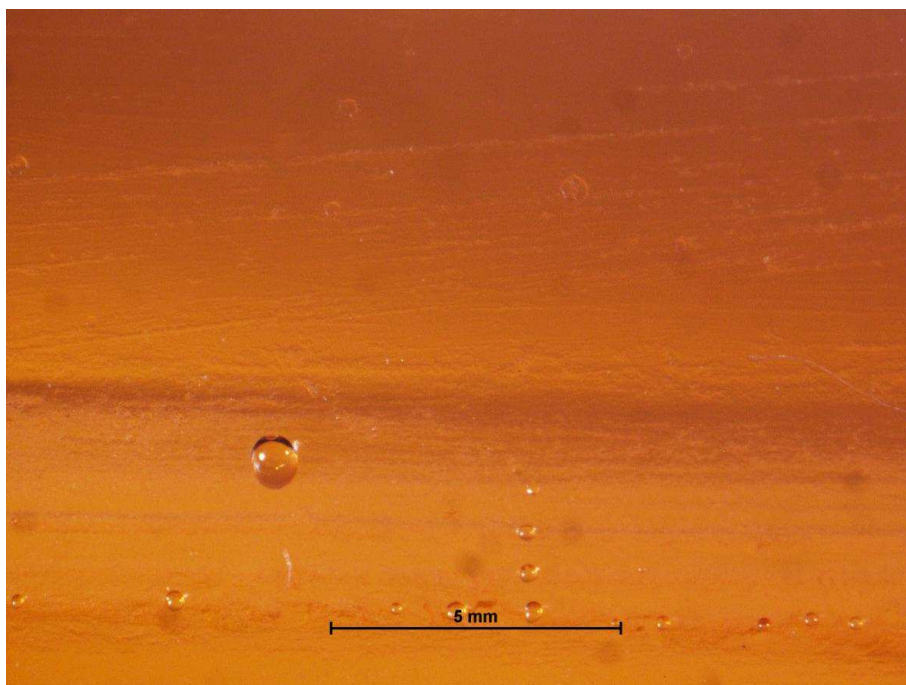
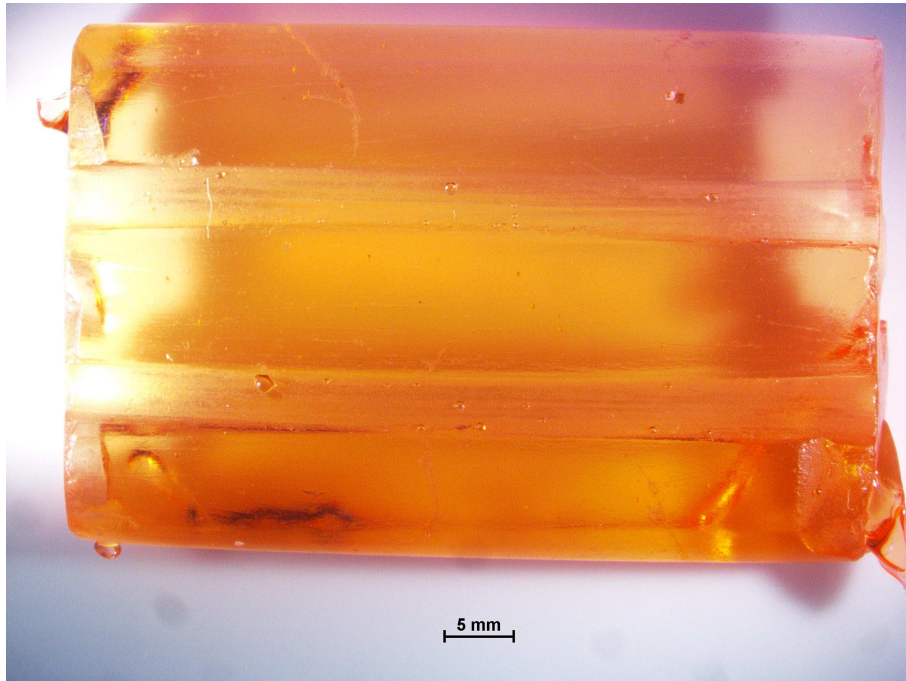

Vues Macro fac simile - prise de vues laboratoire MAE Nanterre  
British Museum 1980, 1214.14568 (X10, X40)  
Finition sur meule dormante

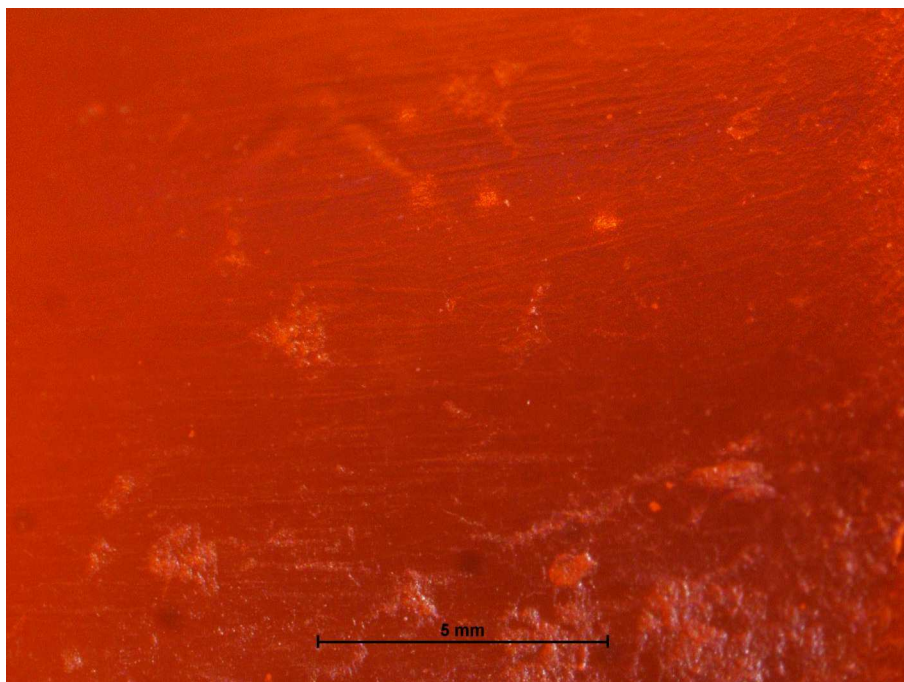

Vues Macro fac simile - prise de vues laboratoire MAE Nanterre  
British Museum 1980, 1214.14569 (X10, X40)  
Finition au polissoir à archet ?

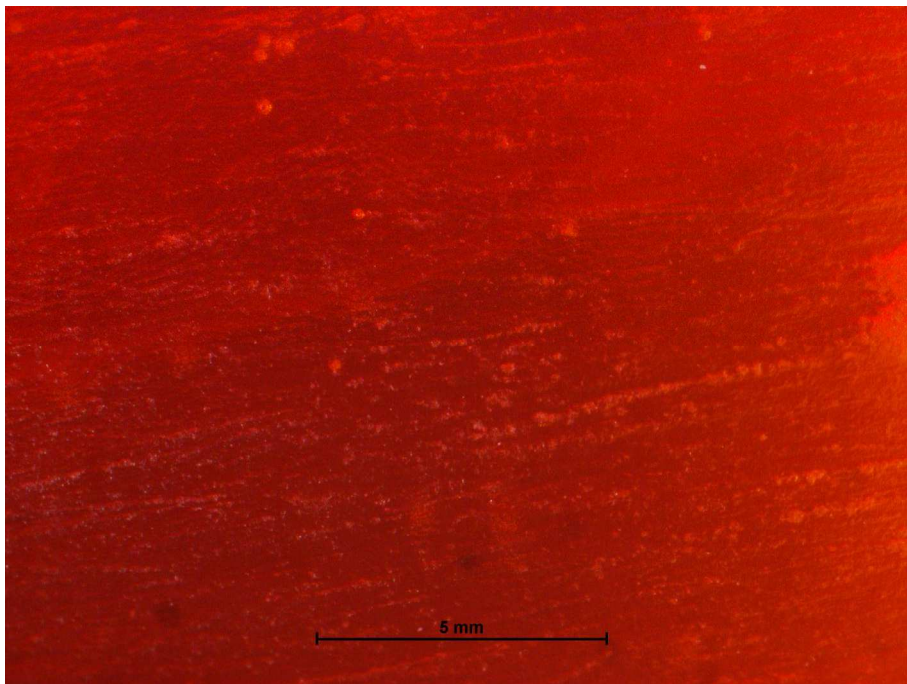

Vues Macro fac simile - prise de vues laboratoire MAE Nanterre  
British Museum 1980, 1214.14570 (X10)  
Finition sur meule dormante

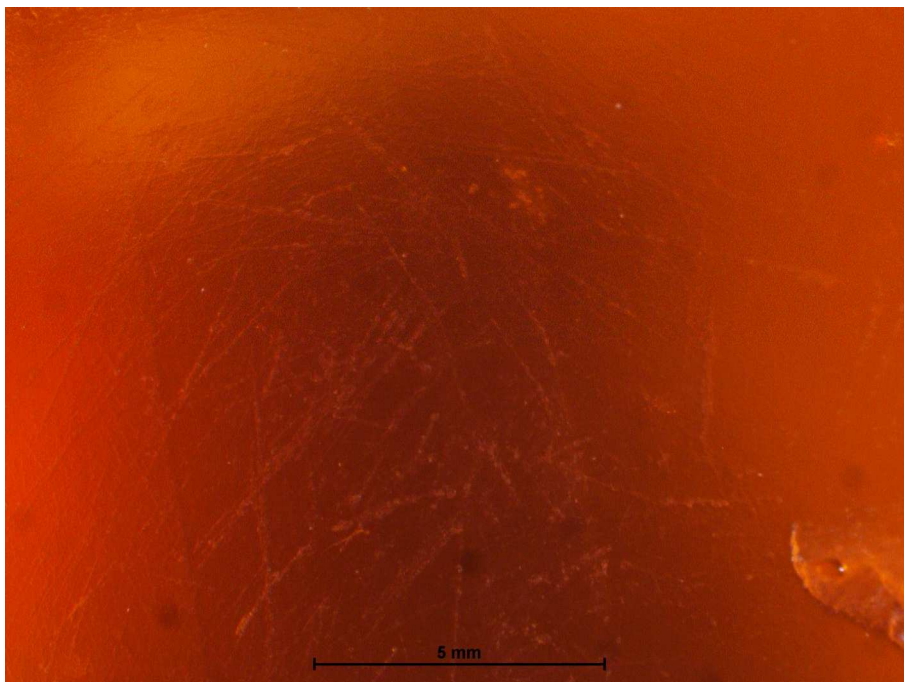
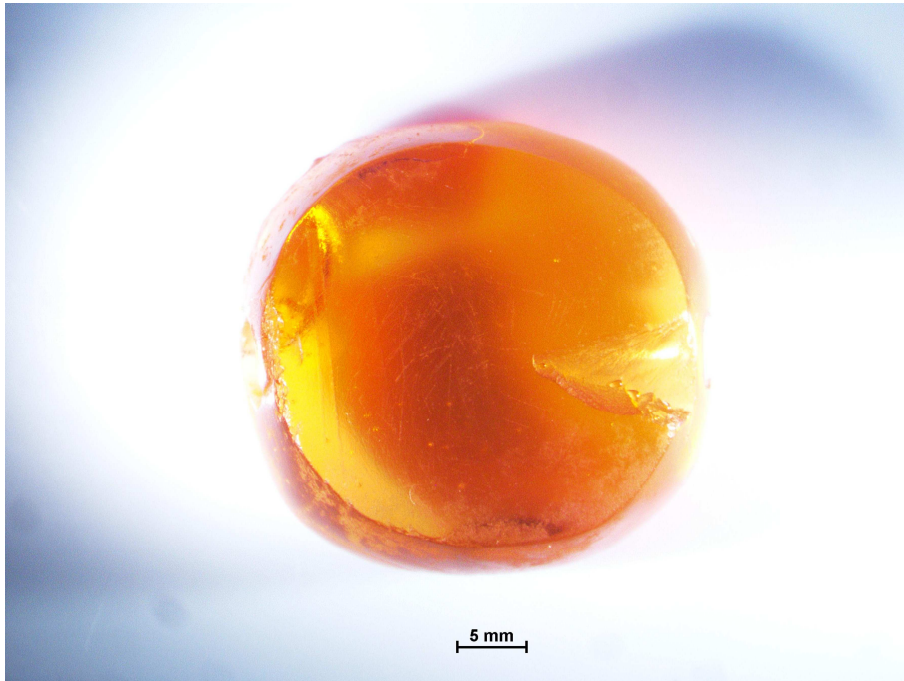

Vues Macro fac simile - prise de vues laboratoire MAE Nanterre  
British Museum 1980, 1214.14574 (X10)  
Finition sur meule dormante

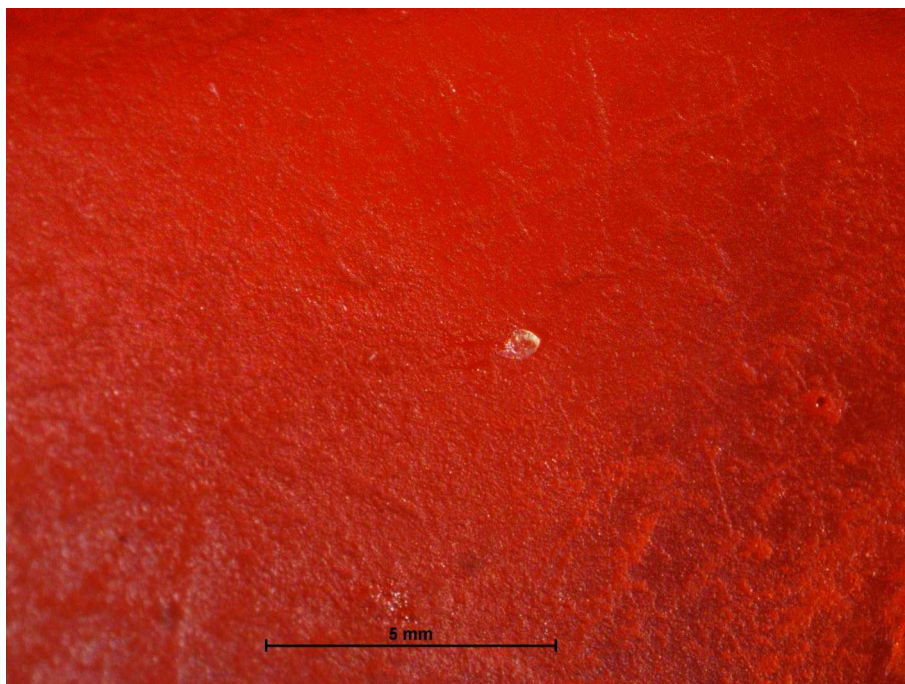

Vues Macro fac simile - prise de vues laboratoire MAE Nanterre  
British Museum 1980, 1214.16739 (X10, X80)

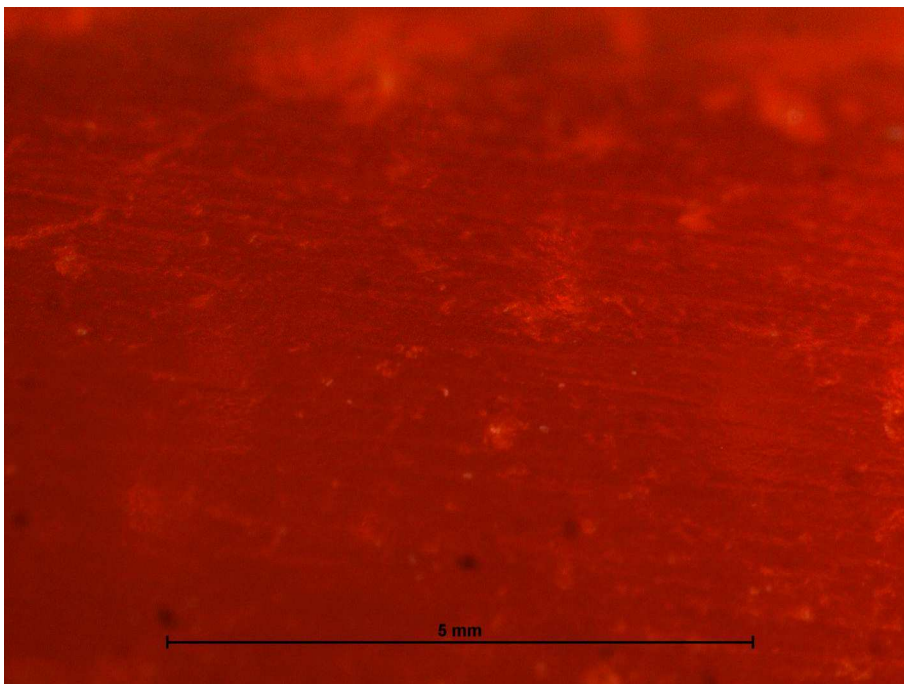

Vues Macro fac simile - prise de vues laboratoire MAE Nanterre  
British Museum 1980, 1214.13600 (X10, X40)  
Finition au polissoir à archet ?

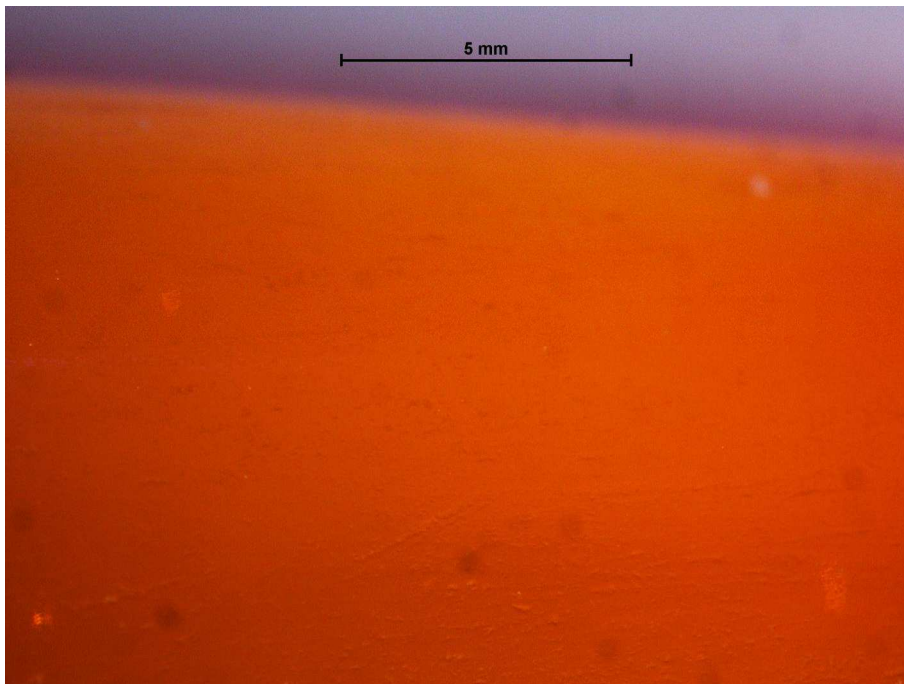



## Liste des parures égyptiennes du Metropolitan Museum

Sélection du catalogue en ligne  
du Moyen au Nouvel Empire

Numéro Inventaire	Description	Dynastie
Moyen Empire		
25,3,252	FC	11e
22,3,321	collier FS	11e
22,3,320	ensemble de colliers	11e
22,3,323	ensemble de colliers	11e
22,1,268	collier	12/13e
15,3,327	collier FS	12/13e
15,3,293	FC	12/13e
22,1,278	collier FC	12/13e
22,1,128	FC	13e
22,1,138	collier FC	13e
22,1,274	FC	13e
24,1,119	FC	12e
24,1,118	FC	12e
22,1,277	collier	12e
24,1,34	collier	12e
22,1,252	collier	12e
22,1,271	FC	12e
16,1,3	collier FC	12e
16,1,4	collier FC	12e
16,1,16	FC	12e
16,1,24	bague scarabée	12e
15,3,44	FC	12/13e
12,182,132	FC	12e
12,183,24	collier	12e
04,18,18a	bracelet	12/13e
04,18,19c	collier FC	12/13e
07,227,13	collier FC	12/13e
08,200,24b	bracelet	12/13e
40,3,14	FC	12e
34,1,149	collier	12e
40,3,1	FC	12e

## Liste des parures égyptiennes du Metropolitan Museum

Sélection du catalogue en ligne  
du Moyen au Nouvel Empire

26,7,1347	FC	
08,200,30	collier FC	
13,180,16a	bracelet	12-17e
13,180,16e	collier FC	12-17e
13,180,1	ensemble de parures	12-17e
09,180,2455	FC	12-18e
22,1,1283	collier	12-18e
22,1,1295	collier FC	12-18e
16,10,286	collier	12-18e
15,3,538 539	collier	12-18e
09,180,2457	FC	12-18e
09,180,2461	FC	12-18e
09,180,2467	FC	12-18e
09,180,2469	FC	12-18e
31,3,91e	collier	11-18e
31,3,91c	collier	11-18e
13,180,5a	collier	12-17e

2e période

intermédiaire

09,180,1161c	FS	
26,7,1386	collier	
26,7,1378	collier	
26,7,1370	collier FC	
26,7,1371	collier	
68,136,23	FC	15e
68,136,24	FC	15e
22,1,276	collier	13-15e
26,7,318	scarabée	17-18e
26,7,319	scarabée	17-18e
26,7,501	scarabée	17-18e

## Liste des parures égyptiennes du Metropolitan Museum

Sélection du catalogue en ligne  
du Moyen au Nouvel Empire

### Nouvel empire

26,8,118	collier	18e
16,7,1389	collier	18e
16,10,275	collier	18e
11,215,664	collier	18e
26,7,1375	collier FC	18e
26,7,1384	collier FC	18e
16,7,159	oujdat	18e
16,7,179	plaque gravée	18e
14,6,109	boucle d'oreille	18e
17,190,1971	collier FC	18e
26,7,149	scarabée	18e
10,130,313	scarabée	18e
10,130,2397	scarabée	18e
30,8,334	plaque gravée	18e
11,215,123	bague monolithe	18e
11,215,124	bague monolithe	18e
11,215,449	FC	18e
	1987,105collier FC	18e
1980,410,1	bracelet	18e
26,8,114	collier	18e
26,8,113	collier	18e
26,8,99	diadème	18e
26,8,59	collier FC	18e
26,8,117	ensemble de rosettes	18e
26,8,121	bracelet	18e
26,8,123	bracelet	18e
26,8,124	bracelet	18e
26,8,125	bracelet	18e
26,7,1344	plaque gravée	18e
44,2,1	plaque gravée	18e
26,7,1340	plaque gravée	18e
09,180,2458	FC	19e